

ROMÂNIA
JUDEȚUL CLUJ
CONSILIUL JUDEȚEAN

HOTĂRÂREA Nr. 73
din 20 iunie 2003

privind aprobarea numărului de personal, structurii organizatorice, statului de funcții și numărului maxim de funcții publice din aparatul propriu al Consiliului Județean Cluj, Direcției Generale pentru Protecția Drepturilor Copilului, Centrului de Consultanță Agricolă, Serviciului Public de Asistență Socială și Serviciului Public de Protecție a Plantelor

Consiliul Județean Cluj,

În vederea aprobării numărului de personal, structurii organizatorice, statului de funcții și numărului maxim de funcții publice din aparatul propriu al Consiliului Județean Cluj, Direcției Generale pentru Protecția Drepturilor Copilului, Centrului de Consultanță Agricolă, Serviciului Public de Asistență Socială și Serviciului Public de Protecție a Plantelor;

În baza prevederilor art. 104 alin. (1) lit. "b" și alin. (2) din Legea nr. 215/2001 a administrației publice locale, ale Legii nr.188/1999 privind Statutul funcționarilor publici, modificată și completată cu Legea nr.161/2003 privind unele măsuri pentru asigurarea transparenței în exercitarea demnităților publice, a funcțiilor publice (...) și ale art. 3 alin. (1) din Ordonanța Guvernului nr. 80/2001 privind stabilirea unor normative de cheltuieli pentru autoritățile și instituțiile publice, aprobată prin Legea nr. 247/2002;

Fiind îndeplinite condițiile prevăzute de art. 45 din Legea nr. 215/2001;

În temeiul drepturilor conferite prin art. 109 din Legea administrației publice locale nr. 215/2001,

h o t ă r ă ș t e:

Art. 1. Începând cu data de 01.07.2003 se aprobă situația centralizatoare privind numărul de posturi, funcțiile publice, structura organizatorică, statul de funcții și numărul maxim de funcții publice din aparatul propriu al Consiliului Județean Cluj, conform anexelor nr. 1-4 la prezenta hotărâre.

Art. 2. Începând cu data de 01.07.2003 se aprobă situația centralizatoare privind numărul de posturi, structura organizatorică, statul de funcții și numărul maxim de

funcții publice din cadrul Direcției Generale Județene pentru Protecția Drepturilor Copilului Cluj, conform anexelor nr. 5-8 la prezenta hotărâre.

Art. 3. Începând cu data de 01.07.2003 se aprobă situația centralizatoare privind numărul de posturi, structura organizatorică, statul de funcții și numărul maxim de funcții publice din cadrul Serviciului Public de Asistență Socială Cluj, conform anexelor nr. 9-12 la prezenta hotărâre.

Art. 4. Începând cu data de 01.07.2003 se aprobă situația centralizatoare privind numărul de posturi, structura organizatorică, statul de funcții și numărul maxim de funcții publice din cadrul Centrului de Consultanță Agricolă Cluj, conform anexelor nr. 13-16 la prezenta hotărâre.

Art. 5. Începând cu data de 01.07.2003 se aprobă situația centralizatoare privind numărul de posturi, structura organizatorică, statul de funcții și numărul maxim de funcții publice din cadrul Serviciului Public de Protecție a Plantelor Cluj, conform anexelor nr. 17-20 la prezenta hotărâre.

Art. 6. Anexele nr. 1-20 fac parte integrantă din prezenta hotărâre.

Art. 7. Toate posturile vacante cuprinse în statele de funcții ale instituțiilor de mai sus, precum și cele devenite vacante în cursul anului se blochează, existând posibilitatea ocupării acestora doar în situații deosebite cu aprobarea conducerii Consiliului Județean Cluj.

Art. 8. Cu punerea în aplicare și ducerea la îndeplinire a prevederilor prezentei hotărâri se încredințează președintele Consiliului Județean prin Direcția Generală de Coordonare a Activității Economice, precum și instituțiile și serviciul public în cauză.

P R E Ș E D I N T E,

Grațian Șerban

**Contrasemnează:
SECRETAR GENERAL,**

Măriuca Pop

DE ACORD:
PRESEDINTE,
Grațian Serban

**SITUAȚIA CENTRALIZATOARE PRIVIND
NUMĂRUL DE POSTURI**

1. Total posturi bugetate	150
din care: - funcții publice	121
- funcții cu regim contractual	29
2. Total funcții de conducere conform legii (12 %)	15
din care:	
- 14 funcții publice de conducere;	
- 1 funcție conducere contractuală.	
3. Total funcții de execuție	134
din care:	
funcții publice stabilite pe clase și grade profesionale conform Legii 188/1999 modificată cu Legea 161/2003	106

APROBAT:
PRESEDINTE
Gratian Serban

STAT DE FUNCTII
IULIE 2003

A. FUNCTII DE DEMNITATE PUBLICA ALESE

Nr. crt.	Denumirea functiei	Nivel studii	Nr. post/ total
1	PRESEDINTE	S	1
2-3	VICEPRESEDINTE	S	2
	TOTAL:		3

TOTAL CAPITOL A: 3

Nr. crt.	Denumirea functiei Cf. Lg.188/99	Nivel studii	<u>clasa</u> <u>grad</u>	<u>grad</u> <u>treapta</u>	Nr. Post/ Total
----------	-------------------------------------	--------------	-----------------------------	-------------------------------	--------------------

B/I. SECRETARUL GENERAL AL JUDEȚULUI

1	SECRETAR GENERAL AL JUDEȚULUI	S	-	-	1
	TOTAL:				1

TOTAL CAPITOL B/I: 1

**B/II DIRECTIA GENERALA DE
ADMINISTRATIE PUBLICA SI JURIDICA**

1	DIRECTOR EXECUTIV	S	-	-	1
	TOTAL:				1

B/II /1. SERVICIUL ADMINISTRATIE PUBLICA SI STARE CIVILA

1	SEF SERVICIU	S	-	-	1
2-5	REFERENT	M	III/ S	-	4
6-11	REFERENT	M	III/ P	-	6
12	REFERENT	M	III/ A	-	1
	TOTAL:				12

B/II /2. SERVICIUL COORDONARE , INFORMATII SI RELATII PUBLICE

1	SEF SERVICIU		-	-	1
2	CONSILIER	S	I/ P	-	1
3-5	INSPECTOR	S	I/ A	-	3
6-7	INSPECTOR	S	I/ DEB	-	2
8	REFERENT	M	III/ P	-	1
	TOTAL:				8

B/II /3. SERVICIUL JURIDIC-CONTENCIOS

1	SEF SERVICIU	S	-	-	1
2	CONS. JURIDIC	S	I/ S	-	1
3	CONS. JURIDIC	S	I/ P	-	1
4-7	CONS. JURIDIC	S	I/ A	-	4
8	CONS. JURIDIC	S	I/ DEB	-	1
TOTAL:					8

B/II /4. SERVICIUL INSTITUTII PUBLICE

1	SEF SERVICIU	S	-	-	1
2-3	CONSILIER	S	I/ P	-	2
4-6	INSPECTOR	S	I/ A	-	3
7	REFERENT	M	III/ P		1
8	CONSILIER	S	-	IA	1
TOTAL:					8

TOTAL CAPITOL B/II : 37**B/III. DIRECTIA GENERALA ECONOMICA**

1	DIRECTOR EXECUTIV	S	-	-	1
2	DIRECTOR EXECUT. ADJ.	S	-	-	1
TOTAL:					2

B/ III /1. SERVICIUL RESURSE UMANE

1	SEF SERVICIU	S	-	-	1
2	CONSILIER	S	I/ S	-	1
3	CONSILIER	S	I/ A		1
4	INSPECTOR	S	I/ A	-	1
5	REFERENT	M	III/ S	-	1
6-7	REFERENT	M	III/ P	-	2
8	REFERENT	M	III/ A	-	1
TOTAL:					8

B/ III /2. SERVICIUL TEHNIC-OPERATIV

1	SEF SERVICIU	M	-	IA	1
2	CONSILIER	S	-	IA	1
3	OPERATOR COPIATOR	M	-	IV	1
4	ELECTOMECANIC	-	-	III	1
5-7	OPERATOR	-	-	III	3
TOTAL:					7

B/ III /3. COMPARTIMENTUL ACTIVITATI ECONOMICE

1-3	CONSILIER	S	I/ S	-	3
4	CONSILIER	S	I/ P	-	1
5	REFERENT	M	III/ S	-	1
6-7	REFERENT	M	III/ P	-	2
8	REFERENT	M	III/ A	-	1
TOTAL:					8

B/ III /4. COMPARTIMENTUL BUGET

1-2	CONSILIER	S	I/ S	-	2
3-6	CONSILIER	S	I/ P	-	4
7	CONSILIER	S	I/ A	-	1
8	REFERENT	M	III/ S	-	1
	TOTAL:				8

B/ III /5. SERVICIUL FINANCIAR-CONTABIL

1	SEF SERVICIU	S	-	-	1
2-3	CONSILIER	S	I/ P	-	2
4	INSPECTOR	S	I/ A	-	1
5	REFERENT	M	III/ S	-	1
6-7	REFERENT	M	III/ P	-	2
8	REFERENT	M	III/ A	-	1
	TOTAL:				8

B/ III /6. COMPARTIMENTUL VENITURI

1	CONSILIER	S	I/ S	-	1
2	REFERENT	M	III/ S	-	1
3	REFERENT	M	III/ A	-	1
	TOTAL				3

TOTAL CAPITOL B/VII: 44**B/ IV. DIRECTIA GENERALA DE URBANISM**

1	ARHITECT SEF	S	-	-	1
	TOTAL:				1

B/ IV/1. SERVICIUL DE URBANISM, INFORMATICA GEOGRAFICA

1	SEF SERVICIU	S	-	-	1
2-3	CONSILIER	S	I/ S	-	2
4-6	CONSILIER	S	I/ P	-	3
7	REFERENT	M	III/ S	-	1
8	REFERENT	M	III/ P	-	1
	TOTAL:				8

B/ IV /2. SERVICIUL AUTORIZARI IN CONSTRUCTII

1	SEF SERVICIU	S	-	-	1
2-4	CONSILIER	S	I/ S	-	3
5-6	CONSILIER	S	I/ P	-	2
7	INSPECTOR	S	I/ A	-	1
8	REFERENT DE SPEC.	SSD	II/ P	-	1
	TOTAL:				8

B/ IV /3. SERVICIUL TEHNIC-PROIECTARE

1	SEF SERVICIU	S	I	-	1
2-5	CONSILIER	S	I/ S	-	4
6-9	CONSILIER	S	I/ P	-	4
10	REFERENT	M	III/ P	-	1
	TOTAL:				10

TOTAL CAPITOL B/ IV: 27

B/V. CABINET CONSILIERI PRESEDINTE

1	CONSILIER JURIDIC	S	-	IA	1
2-4	CONSILIER	S	-	IA	4
5	REFERENT	M	-	IA	1
	TOTAL:				6

B/VI. COMPARTIMENTUL AUDIT INTERN

1-2	AUDITOR	S	I/ S	-	2
3-6	AUDITOR	S	I/ P	-	4
7	REFERENT	M	III/ A	-	1
	TOTAL:				7

**B/VII. SERVICIUL INTEGRARE EUROPEANA,
PROGRAME, PROGNOZE**

1	SEF SERVICIU	S	-	-	1
2	I. <u>CONSILIER</u>	S	I/ P	-	1
3-7	INSPECTOR	S	I/ A	-	5
8	INSPECTOR	S	I/ DEB	-	1
	TOTAL:				8

B/VIII. COMPARTIMENTUL INFORMATICA

1-2	CONSILIER	S	I/ S	-	1
3	CONSILIER	S	I/ P	-	2
4-5	INSPECTOR	S	I/ A	-	2
	TOTAL:				5

C. PERSONAL DE INTRETINERE SI DESERVIRE

1	SOFER	-	-	I	1
2-6	SOFER	-	-	III	5
7	INSTALATOR	-	-	II	1
8	TAMPLAR	-	-	II	1
9-13	INGRIJITOR	-	-	I	5
14	ZUGRAV	-	-	III	1
15	CURIER	-	-	I	1
	TOTAL:				15

TOTAL CAPITOL C: 15

RECAPITULAȚIE

capitolul	Denumirea	Nr. posturi/ din care:	Pers. cond.	Pers. exec.
A.	FUNCTII DE DEMNITATE PUBLICA ALESE	3	3	0
B. APARAT DE SPECIALITATE				
I.	SECRETAR GENERAL AL JUDETULUI	1	1	0
II.	DIRECTIA GENERALA DE ADMINISTRATIE PUBLICA SI JURIDICA	37	4	33
III.	DIRECTIA GENERALA ECONOMICA	44	6	38
IV.	DIRECTIA GENERALA DE URBANISM	27	4	23
V.	CABINET CONSILIERI PRESEDINTE	6	0	6
VI.	COMPARTIMENTUL AUDIT INTERN	7	0	7
VII.	SERVICIUL INTEGRARE EUROPEANA, PROGRAME, PROGNOZE	8	1	7
VIII.	COMPARTIMENTUL DE INFORMATICA	5	0	5
C. PERSONAL DE INTRETINERE SI DESERVIRE				
TOTAL APARAT PROPRIU (B+C):		150	16	134

DE ACORD:
PRESEDINTE,
Grațian Serban

Lista cu funcțiile publice propuse spre avizare

Nr. crt.	funcția	grad	nr.total funcții	din care	cls.I	cls.II	cls.III	%
I.	Funcții de execuție							
1.	Cons. Juridic Consilier Auditor II. Referent	superior	30		20		10	28,3
2.	Cons. Juridic Consilier Auditor Referent de spec. Referent	principal	44		27	1	16	41,5
3.	Cons. Juridic Consilier Auditor Inspector Referent	asistent	28		22		6	26,4
4.	Cons.juridic Inspector	debutant	4		4			3,8
	Total funcții publice de execuție		106		73	1	32	100,0
II.	III. Funcții de conducere							
1.	Secretar gen. al județului		1					
2.	Director executiv		2					
3.	Arhitect șef		1					
4.	Director executiv adj.		1					
5.	Șef serviciu		10					
6.	Șef birou		-					
	Total funcții publice de conducere		15					

Având în vedere prevederile art. XVI (6) din Legea nr. 161 / 2003 vă rugăm să aprobați majorarea numărului maxim al funcțiilor de execuție stabilite conform alin. (5) după cum urmează:

- grad profesional superior 28,2 %
- grad profesional principal 41,7 %

Solicităm aceste majorări ținând cont de faptul că în cadrul aparatului propriu există funcții de execuție care necesită un grad ridicat de profesionalism, experiență în administrația publică și cu grad ridicat de complexitate.

Pe de altă parte ne aflăm în situația în care numărul funcționarilor publici debutanți se află sub limita prevăzută de lege, ceea ce necesită automat o majorare la celelalte grade profesionale.

ROMÂNIA
JUDETUL CLUJ
CONSILIUL JUDEȚEAN
DIRECȚIA GENERALĂ JUDEȚEANĂ PENTRU
PROTECȚIA DREPTURILOR COPILULUI

Anexa Nr. 5 la
Hotărârea nr. 73/2003

DE ACORD:
PRESEDINTE,
Grațian Serban

SITUATIA CENTRALIZATOARE PRIVIND NUMARUL DE POSTURI

1. Total posturi bugetate - 741

Din care: - functii publice - **75**

- functii cu regim contractual - **666**

2. Total functii de conducere conform legii (12%) - 9

3. Total posturi de executie - 649

din care:

functii publice stabilite pe clase si grade profesionale conform Legii

Nr.188/1999 modificata cu Legea Nr.161/2003 - **66**

ORGANIGRAMA

TOTAL PERSONAL DGJPC 741 din care:
-APARAT PROPRIU DE SPECIALITATE: 83
-CENTRE DE PLASAMENT SI DE ZI:383
-CENTRUL DE PRIMIRE: 19
-CENTRE DE ZI SI MATERNALE: 13
-ASISTENTI MATERNALI:170
-CASE DE TIP FAMILIAL(Apahida):4

I. - PROIECTE PHARE :

69

Functii publice de conducere: 9
ACORD:

DE

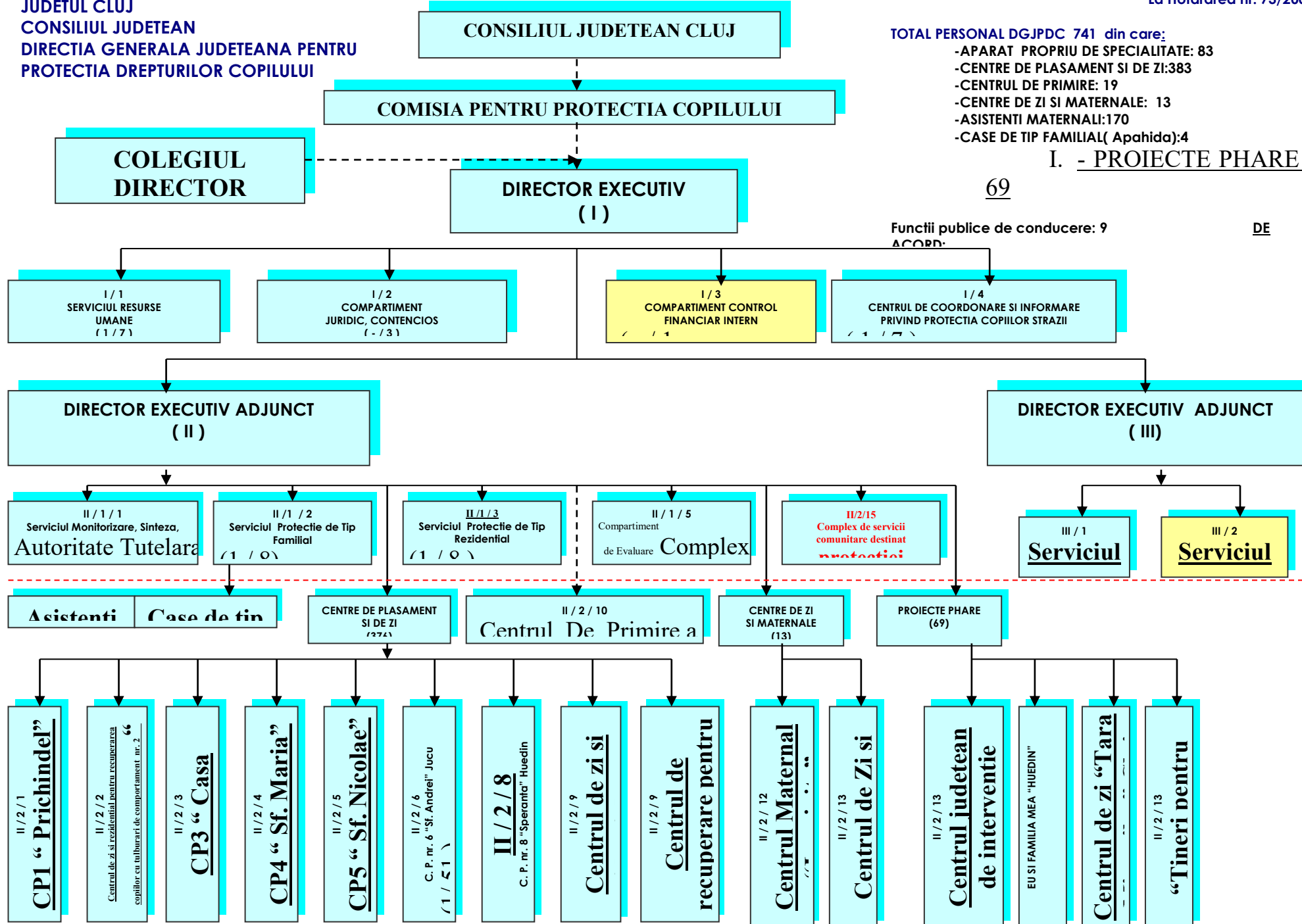

DE ACORD:
PRESEDINTE,
Grațian Serban

LISTA CU FUNCTIILE PUBLICE PROPUSE SPRE AVIZARE

Nr. Crt	Funcția	Grad	Nr. total funcții	Din care	Cls. I	Cls. II	Cls. III	%
I.	Funcții de execuție							
1.	Consilier juridic Consilier Referent de specialitate Referent	Superior	13		8	1	3	19,7
2.	Consilier juridic Consilier Referent	Principal	27		24	-	3	40,9
3.	Consilier Referent	Asistent	19		14	-	5	28,8
4.	Consilier	Debutant	7		7	-	-	10,6
	Total funcții publice de execuție		66					
II.	Funcții de conducere							
1.	Director executiv		1		1			
2.	Director executiv adj.		2		2			
3.	Sef serviciu		6		5			
4.	Sef birou							
	Total funcții publice de conducere		9		9			

DE ACORD:
PRESEDINTE,
Grațian Serban

SITUAȚIA CENTRALIZATOARE PRIVIND
NUMĂRUL DE POSTURI

1. Total posturi bugetate	10
din care: - funcții publice	9
- funcții cu regim contractual	1
2. Total funcții de conducere conform legii (12%)	1
3. Total posturi de execuție	10
din care	
funcții publice stabilite pe clase și grade profesionale	
conform Legii 188/1999 modificată cu Legea 161/2003	8

De acord,
Președinte
Șerban Grațian

ORGANIGRAMĂ

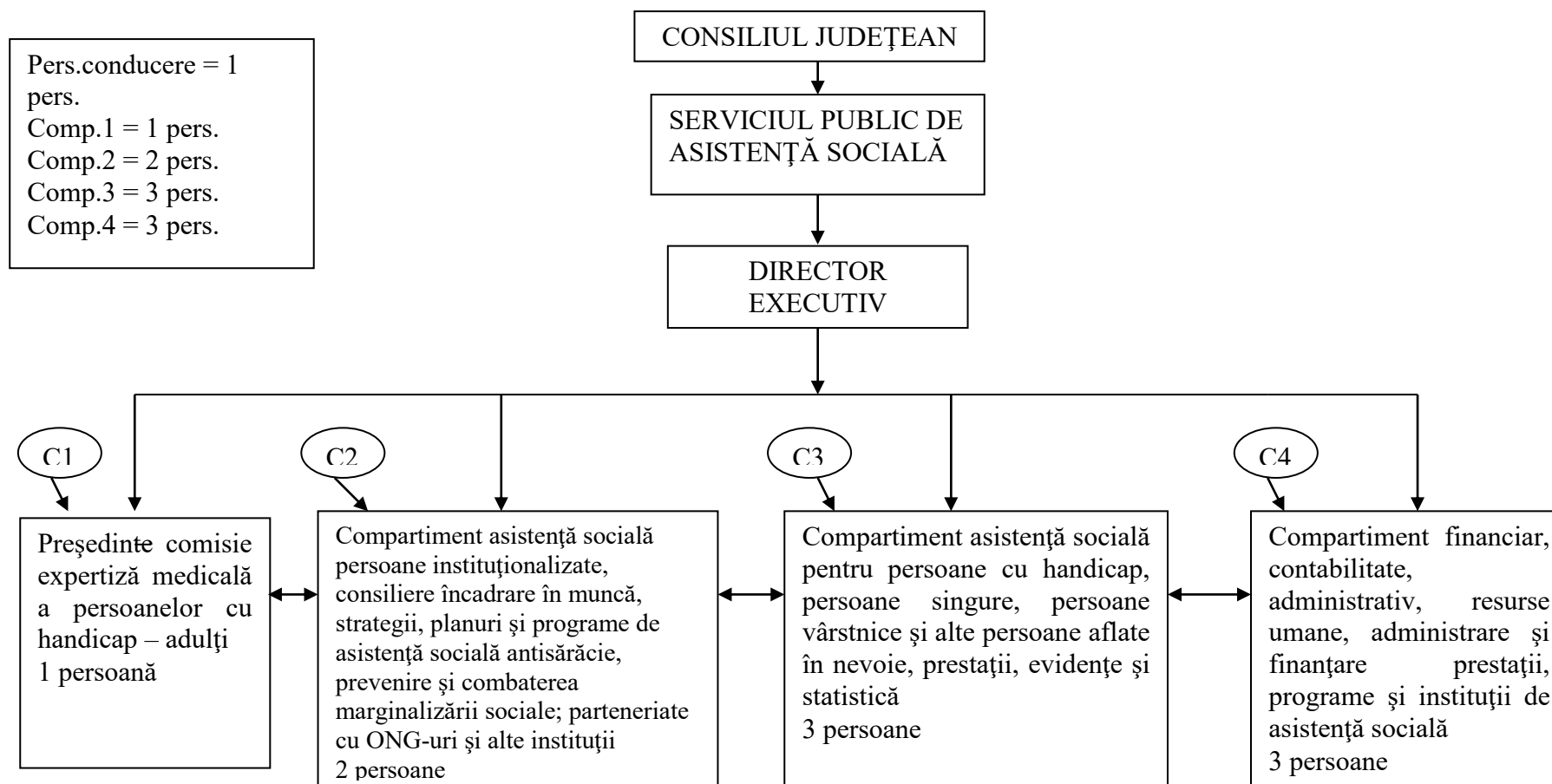

DE ACORD:
PRESEDINTE,
Grațian Serban

STAT DE FUNCȚII

Nr. Crt.	Funcția	<u>Clasa, grad</u>	Grad, treaptă	<u>Nr.posturi</u>
A.	Funcții publice			
	Director executiv			1
	Consilier	I superior		1
	Consilier	I principal		3
	Consilier	I asistent		1
	Referent	III principal		1
	Referent	III asistent		2
	Total A.			9
B.	Personal contractual			
	- Șofer		I	1
	Total B.			1
	Total general			10
	Din care:			
	- Funcții publice			9
	- Funcții contractuale			1

DE ACORD:
PRESEDINTE,
Grațian Serban

LISTA CU FUNCȚIILE PUBLICE PROPUSE SPRE AVIZARE

Nr. Crt.	Funcția	Grad	Nr.total funcții	Din care	Cls.I	Cls.II	Cls.III	%
I.	Funcții de execuție							
1.	Consilier	Superior	1		1			12,5
2.	Consilier Referent	Principal	4		3		1	50
3.	Consilier Referent	Asistent	3		1		2	37,5
4.	Inspector	Debutant	-		-	-	-	-
	Total funcții publice de execuție		8		5		3	
II.	Funcții de conducere							
1.	Secretar gen. al județului							
2.	Director executiv		1		1			
3.	Director executiv adj.							
4.	Șef serviciu							
5.	Șef birou							
	Total funcții publice de conducere		1		1			

DE ACORD:
PRESEDINTE,
Grațian Serban

SITUAȚIA CENTRALIZATOARE PRIVIND NUMĂRUL DE POSTURI

1. TOTAL posturi bugetate din care:	27
- funcții publice	26
- personal contractual	1
2. TOTAL funcții de conducere - 12 %	3
3. TOTAL posturi de execuție din care:	24
- Funcții publice pe clase și grade profesionale d.c.:	23
- consilier superior I	4
- consilier principal I	9
- consilier asistent I	1
- inspector asistent I	4
- inspector debutant I	5

DE ACORD:
PRESEDINTE,
Grațian Serban

**ORGANIGRAMĂ
2003**

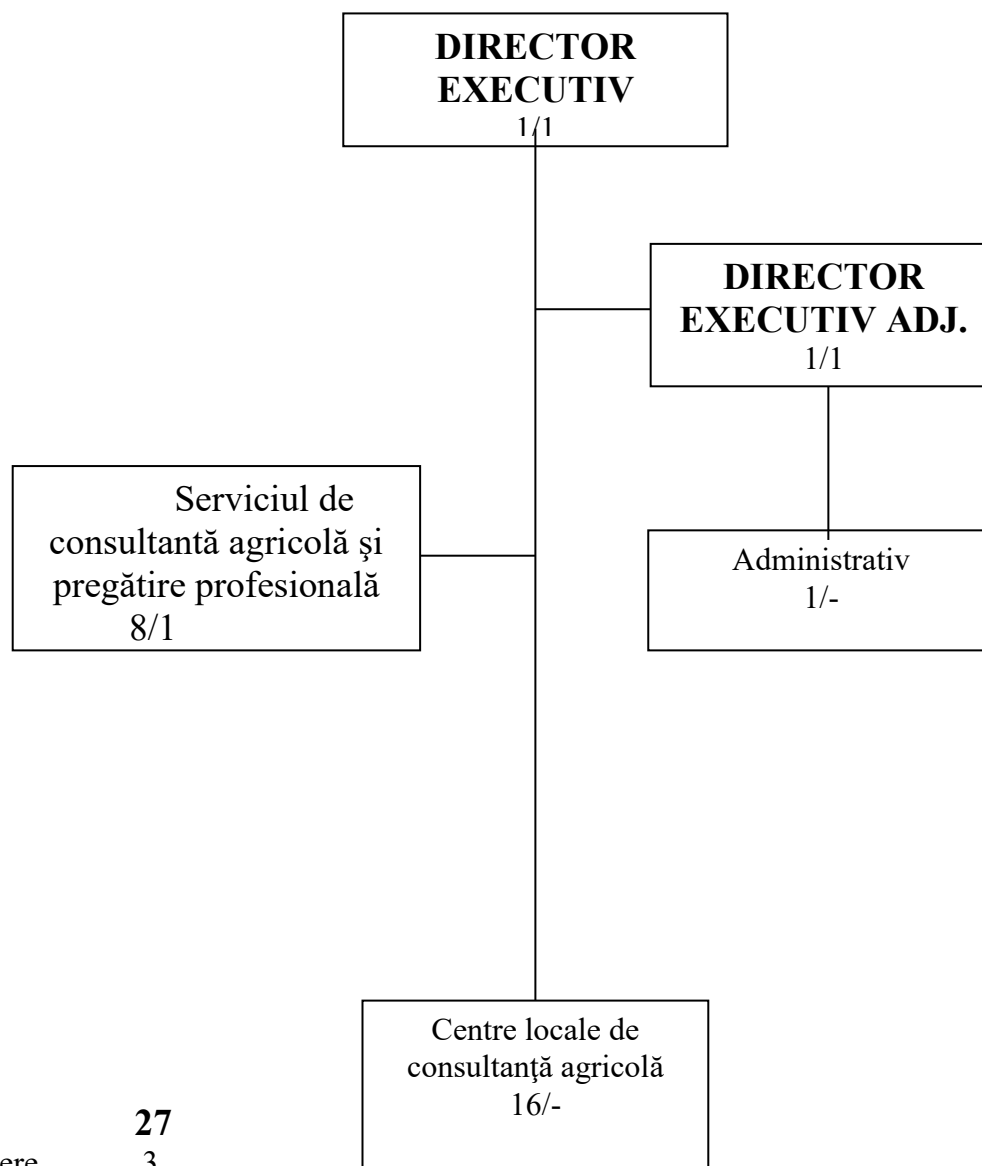

Total	27
De conducere	3
Judet	11
Local	16

DE ACORD:
PRESEDINTE,
Grațian Serban

STAT DE FUNCȚII

Nr. crt.	Funcția	Grad, clasă	Număr posturi
B.	Funcții publice		
B II	Aparat propriu		
	- Director executiv	- -	1
	- Director executiv adj.	- -	1
	- Șef serviciu	- -	1
	- Consilier	Superior I	4
	- Consilier	Principal I	9
	- Consilier	Asistent I	1
	- Inspector	Asistent I	4
	- Inspector	Debutant I	5
	TOTAL B II		26
	TOTAL B		26
C.	Personal contractual		
	- Muncitor	III	1
	TOTAL C		1
	TOTAL GENERAL d.c.		27
	- Funcții publice		26
	- Funcții contractuale		1

DE ACORD:
PRESEDINTE,
Grațian Serban

LISTA CU FUNCȚIILE PUBLICE PROPUSE SPRE AVIZARE

Nr. Crt.	Funcția	Grad.	Nr. d.c. Total	Cl.I	Cl.II	Cl.III	%
I.	Funcții de execuție						
1.	Consilier	Superior	4	4			17
2.	Consilier	Principal	9	9			39
3.	Consilier	Asistent	1	1			
	Inspector	“	4	4			22
4.	Inspector	Debutant	5	5			22
	Total funcții publice de execuție		23	23			100
1.	Director executiv		1	1			
2.	Director executiv adjunct		1	1			
3.	Șef serviciu		1	1			
	Total funcții publice de conducere		3	3			
	Total		26	26			

Notă: Debutanți 5 (22 %) – după Statul de funcții aprobat pentru anul 2003 – de către Consiliul Județean Cluj, prin Hotărârea 2/7.03.2003 și Avizul Favorabil nr. 10.208/C/10.03.2003 a A.N.F.P.

**ORGANIGRAMA ȘI NUMĂRUL DE PERSONAL LA SERVICIUL PUBLIC
 DE PROTECTIE A PLANTELOR CLUJ PE ANUL 2003**

Total personal = 23
 din care :
 Functii de conducere = 1
 Functii publice de executie = 5
 Personal contractual = 17

