

**MEMORIU TEHNIC**

1. Adresa imobil : Jud.Cluj, Mun. Cluj-Napoca, Str. Padin, nr. 20
2. Tipul lucrării: Prima înscriere unitate individuala.
3. Prezentare teren.: Cladirea administrativ sociala este situata in Jud.Cluj, Mun. Cluj-Napoca, Str. Padin, nr. 20 ,format din 7 cabinete, 4 holuri , 3 spatii de depozitare , o debara si o toaleta(S utila=199,67mp). Terenul aferent cladirii administrativ sociale este de 33.51 mp, in folosinta.
4. Operațiuni topo-cadastrale efectuate : pentru executarea releveului de apartament s-a folosit distomatul Disto D8, suprafetele spatiilor fiind determinate cu formulele de calcul pentru figurile geometrice identificate.

Data: 21/06/2019

Semnatura si stampila  
S.C. TOPO H.A.N.S. IMPEX S.R.L.

11

# RELEVU P A R T E R

ANEXA Nr. 1.37 la regulamentul

Scara 1:100

Nr. cadastral

Suprafata terenului [mp]

Adresa imobilului

1290mp

Sirada Padin nr. 20

Cartea Funciara nr.

UAT

Mun. Cluj-Napoca, jud. Cluj

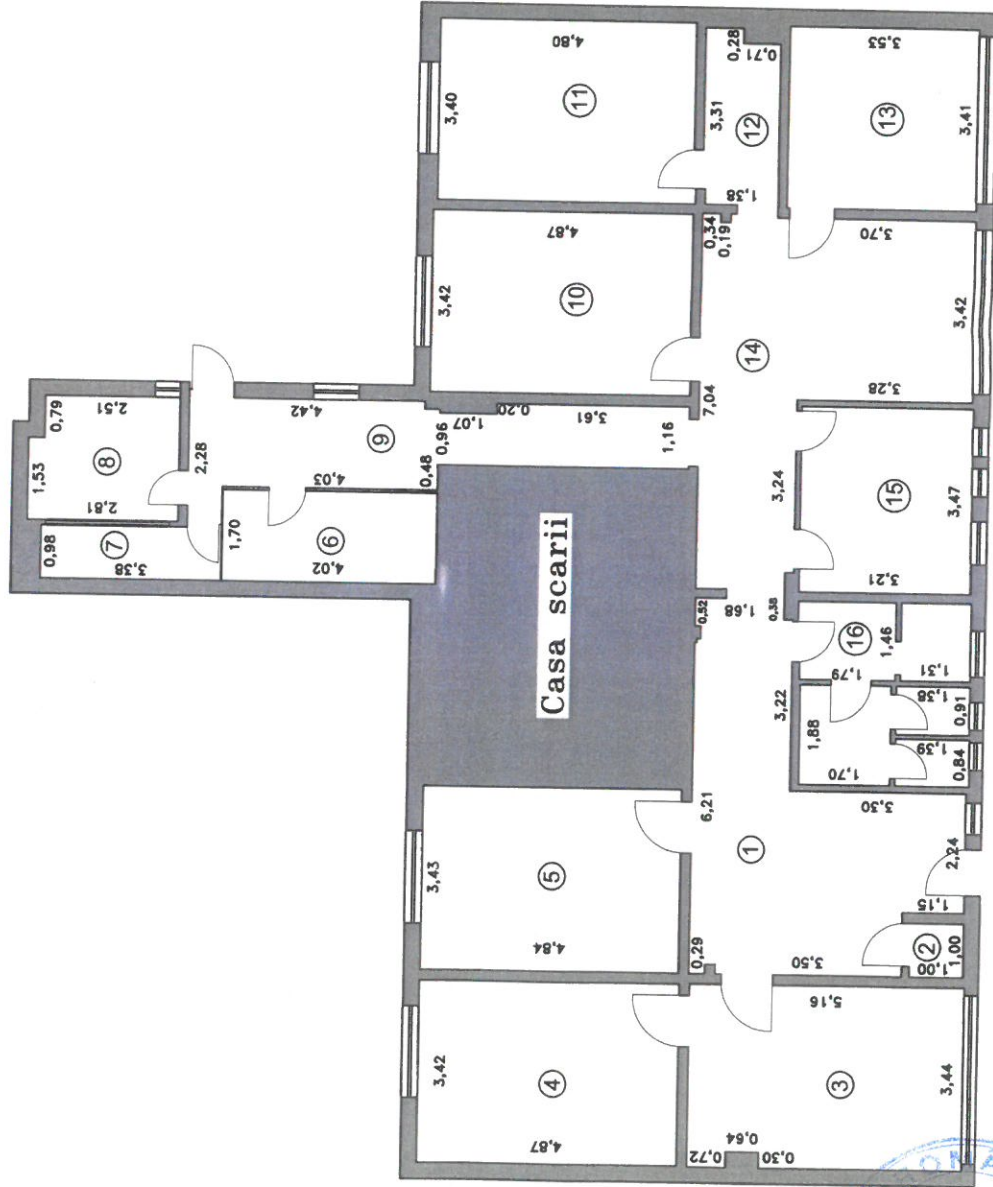

## Recapitulatie

Nr.ort.	Denumire	Suprafata [mp]
1	Hol	22.80
2	Debara	1.00
3	Cabinet	17.56
4	Cabinet	16.66
5	Cabinet	16.60
6	Spatiu Depozitare	6.83
7	Spatiu Depozitare	3.31
8	Spatiu depozitare	6.28
9	Hol	13.37
10	Cabinet	16.66
11	Cabinet	16.36
12	Hol	4.49
13	Cabinet	12.04
14	Hol	24.06
15	Cabinet	11.14
16	Toaleta	10.51
Suprafata utila		199.67
Suprafata totala		199.67
CER Executant		Data
S.C. TOPOH.A.N.S. IMPEX S.R.L.		01.03.2019

S.C. TOPOH.A.N.S. IMPEX S.R.L.  
 Sena R...  
 Nr. Cl...  
 IMPEX  
 Receptionat  
 Data

