

ROMÂNIA  
JUDEȚUL CLUJ  
CONSILIUL JUDEȚEAN

**HOTĂRÂREA Nr. 2**  
**din 7 februarie 2003**

**privind aprobarea numărului de personal, organigramei și statului de funcții pe anul 2003 pentru aparatul propriu de specialitate al Consiliului Județean Cluj, instituțiile și serviciile publice, precum și regiile autonome și societățile comerciale de interes județean**

Consiliul Județean Cluj, întrunit în ședință ordinară de lucru,  
Văzând referatul de aprobare nr. 705/2003 prezentat de dl. Președinte Șerban Grațian prin care se propune spre aprobare numărul de personal, organigrama și statul de funcții pe anul 2003 pentru aparatul propriu de specialitate, instituțiile și serviciile publice, precum și regiile autonome și societățile comerciale de interes județean;

Luând în considerare raportul Direcției Generale de Coordonare a Activității Economice;

În baza prevederilor art. 104 alin. (1) lit. "b" și "i" și alin. (2) din Legea nr. 215/2001 a administrației publice locale, ale art. 2 și 7 alin. (2) din Hotărârea Guvernului nr. 775/1998 de aprobare a Metodologiei de aplicare a criteriilor de stabilire a salariului de bază între limite (...) pentru personalul angajat în structura administrației publice locale, modificată și completată prin Hotărârea Guvernului nr. 157/1999 și ale art. 3 alin. (1) din Ordonanța Guvernului nr. 80/2001 privind stabilirea unor normative de cheltuieli pentru autoritățile și instituțiile publice, aprobate prin Legea nr. 247/2002;

Fiind îndeplinite condițiile prevăzute de art. 45 din Legea nr. 215/2001;

În temeiul drepturilor conferite prin art. 109 din Legea nr. 215/2001 privind administrația publică locală,

**HOTĂRĂȘTE:**

**Art. 1.** Începând cu data de 01.01.2003 se aprobă numărul de personal, organigrama și statul de funcții pentru aparatul propriu de specialitate al Consiliului Județean Cluj, conform anexelor nr. 1 și 2, care fac parte integrantă din prezenta hotărâre.

**Art. 2.** Începând cu data de 01.01.2003 se aprobă numărul de personal, organigrama și statul de funcții ale Direcției Generale pentru Protecția Drepturilor

Copilului Cluj, conform anexelor nr. 3, 4 și 5 care fac parte integrantă din prezenta hotărâre, cu mențiunea că statul de funcții aferent Programelor Phare se va aproba de la data încheierii finanțării din fonduri Phare nerambursabile și va fi valabil cu 15 zile înainte de data deschiderii fiecărui centru în parte.

**Art. 3.** Începând cu data de 01.01.2003 se aprobă numărul de personal, organigrama și statul de funcții ale Serviciului Public de Protecție a Plantelor Cluj, conform anexelor nr. 6 și 7, care fac parte integrantă din prezenta hotărâre.

**Art. 4.** Începând cu data de 01.01.2003 se aprobă numărul de personal, organigrama și statul de funcții ale Direcției Generale de Administrare a Domeniului Public și Privat a Județului Cluj, conform anexelor nr. 8 și 9, care fac parte integrantă din prezenta hotărâre.

**Art. 5.** Începând cu data de 01.01.2003 se aprobă numărul de personal, organigrama și statul de funcții pentru următoarele instituții publice de cultură:

1. Filarmonica de Stat "Transilvania", conform anexelor nr. 10 și 11, care fac parte integrantă din prezenta hotărâre.
2. Biblioteca Județeană "Octavian Goga", conform anexelor nr. 12 și 13, care fac parte integrantă din prezenta hotărâre.
3. Muzeul Etnografic al Transilvaniei Cluj, conform anexelor nr. 14 și 15, care fac parte integrantă din prezenta hotărâre.
4. Muzeul de Artă Cluj, conform anexelor nr. 16 și 17, care fac parte integrantă din prezenta hotărâre.
5. Muzeul "Octavian Goga" Ciucea, conform anexelor nr. 18 și 19, care fac parte integrantă din prezenta hotărâre.
6. Teatrul de Păpuși "Puck", conform anexelor nr. 20 și 21, care fac parte integrantă din prezenta hotărâre.
7. Școala de Arte Cluj, conform anexelor nr. 22 și 23, care fac parte integrantă din prezenta hotărâre.
8. Centrul Creației Populare Cluj, conform anexelor nr. 24 și 25, care fac parte integrantă din prezenta hotărâre.
9. Revista "Tribuna" Cluj, conform anexelor nr. 26 și 27, care fac parte integrantă din prezenta hotărâre.

**Art. 6.** Începând cu data de 01.01.2003 se aprobă numărul de personal, organigrama și statul de funcții ale Centrului Județean de Consultanță Agricolă Cluj, conform anexelor nr. 28 și 29, care fac parte integrantă din prezenta hotărâre.

**Art. 7.** Se avizează numărul de personal al instituțiilor de învățământ special aflate în subordinea Consiliului Județean Cluj, conform statelor de funcții aprobate de către Inspectoratul Școlar Județean Cluj pentru anul școlar 2002/2003.

**Art. 8.** Începând cu data de 01.01.2003 se aprobă numărul de personal, organigrama, statul de funcții și Regulamentul de organizare și funcționare ale Regiei Autonome Județene Apă Canal Cluj, conform anexelor nr. 30, 31 și 32, care fac parte integrantă din prezenta hotărâre.

**Art. 9.** Începând cu data de 01.01.2003 se aprobă numărul de personal, organigrama și statul de funcții ale Regiei Autonome a Drumurilor Județene Cluj, conform anexelor nr. 33 și 34, care fac parte integrantă din prezenta hotărâre.

**Art. 10.** Începând cu data de 01.01.2003 se aprobă numărul de personal, organigrama, statul de funcții, precum și mărimea concretă a sporurilor pentru Regia Autonome Aeroportul Cluj-Napoca, conform anexelor nr. 35, 36 și 37, care fac parte integrantă din prezenta hotărâre.

**Art. 11.** Începând cu data de 01.01.2003 se aprobă numărul de personal, organigrama și statul de funcții al S.C. "UNIVERS T" S.A., conform anexelor nr. 38 și 39, care fac parte integrantă din prezenta hotărâre.

**Art. 12.** Începând cu data de 01.01.2003 se aprobă numărul de personal, organigrama și statul de funcții al S.C. "TETAROM" S.A., conform anexelor nr. 40 și 41, care fac parte integrantă din prezenta hotărâre.

**Art. 13.** Toate posturile vacante cuprinse în statele de funcții ale instituțiilor publice, regiilor autonome și societățile comerciale din subordine, prezentate mai sus, precum și cele devenite vacante în cursul anului se blochează, existând posibilitatea ocupării acestora doar în situații deosebite cu aprobarea conducerii Consiliului Județean Cluj.

**Art. 14.** Cu ducerea la îndeplinire a prevederilor prezentei hotărâri se încredințează Direcția Generală de Coordonare și Organizare, precum și instituțiile și serviciile publice, regiile autonome și societățile comerciale în cauză.

**PREȘEDINTE,**  
**Grațian Șerban**

**Contrasemnează:**  
**SECRETAR GENERAL,**  
**Măriuca Pop**

STAT DE FUNCȚII  
Valabil de la 01. 01. 2003

**A. FUNCȚII DE DEMNITATE PUBLICA ALESE**

Nr. crt.	Denumirea functiei	Nivel studii	Nr. post/ total
1	PRESEDINTE	S	1
2-3	VICEPRESEDINTE	S	2
	<b>TOTAL:</b>		<b>3</b>

**TOTAL CAPITOL A: 3**

Nr. crt.	Denumirea functiei Cf. Lg.188/99 si OUG 82/2000, 192/2002 si Cf. OUG 191/2002	Nivel studii	Categ. <u>clasa grad</u> Grad, Treapta	Nr. Post / Total

**B/I. SECRETARUL GENERAL AL JUDETULUI**

1	SECRETAR GENERAL AL JUDETULUI (CONSILIER JURIDIC)	S	A/I	1
	<b>TOTAL:</b>			<b>1</b>

**TOTAL CAPITOL B/I: 1**

**B/II. CABINET CONSILIERI PRESEDINTE**

1-4	CONSILIER JURIDIC	S	IA	4
5	REFERENT	M	IA	1
	<b>TOTAL:</b>			<b>5</b>

**B/III. SERVICIUL AUDIT INTERN**

1	SEF SERVICIU (AUDITOR)	S	A/I	1
2-7	AUDITOR	S	A/I	6
8	REFERENT	M	C/III	1
	<b>TOTAL:</b>			<b>8</b>

**B/IV. SERVICIUL INTEGRARE EUROPEANA, PROGRAME, PROGNOZE**

1	SEF SERVICIU (CONSILIER)	S	A/I	1
2-3	CONSILIER	S	A/I	2
4	INSP. DE SPEC.	S	A/III	1

5	INSP. DE SPEC.	S	A/DEB	1
	<b>TOTAL:</b>			<b>5</b>

**B/V. SERVICIUL INFORMATIZARE ADMINISTRATIE PUBLICA LOCALA**

1	SEF SERVICIU (CONSILIER)	S	A/I	1
2-3	CONSILIER	S	A/I	2
4	INSP. DE SPEC.	S	A/III	1
	<b>TOTAL:</b>			<b>4</b>

**B/VI. DIRECTIA GENERALA DE ADMINISTRATIE PUBLICA SI JURIDICA**

1	DIRECTOR GENERAL (CONSILIER)	S	A/I	1
2	DIRECTOR GEN.ADJ. (CONSILIER JURIDIC)	S	A/I	1
3	REFERENT	M	C/I	1
	<b>TOTAL:</b>			<b>3</b>

**B/VI/1. SERVICIUL ADMINISTRATIE PUBLICA**

1	SEF SERVICIU (CONSILIER)	S	A/I	1
2-3	INSPECTOR	M	C/I	2
4-9	REFERENT	M	C/I	6
10	REFERENT	M	C/III	1
	<b>TOTAL:</b>			<b>10</b>

**B/VI/2. SERVICIUL COORDONARE AUTORITATI LOCALE**

1	SEF SERVICIU (CONSILIER)	S	A/I	1
2-3	CONSILIER	S	A/I	2
4	INSP. DE SPEC.	S	A/III	1
	<b>TOTAL:</b>			<b>4</b>

**B/VI/3. SERVICIUL RELATII SI INFORMATII PUBLICE**

1	SEF SERVICIU (CONSILIER)	S	A/I	1
2-3	INSP. DE SPEC.	S	A/III	2
4-5	INSP. DE SPEC.	S	A/DEB	2
	<b>TOTAL:</b>			<b>5</b>

**B/VI/4. SERVICIUL CULTURA, SCOLI, ASISTENTA SOCIALA, CULTE, SANATATE**

1	SEF SERVICIU (CONSILIER)	S	A/I	1
2	CONSILIER	S	IA	1
3-4	CONSILIER	S	A/I	2
5-6	INSP. DE SPEC.	S	A/III	2
	<b>TOTAL:</b>			<b>6</b>

**B/VI/5. SERVICIUL JURIDIC, CONTENCIOS**

1	SEF SERVICIU (CONSILIER JURIDIC)	S	A/II	1
---	-------------------------------------	---	------	---

2	CONS. JURIDIC	S	A/I	1
3	CONS. JURIDIC	S	A/II	1
4-6	CONS. JURIDIC	S	A/III	3
	<b>TOTAL:</b>			<b>6</b>

**BVI/6. SERVICIUL STARE CIVILA**

1	SEF SERVICIU (CONSILIER)	S	A/I	1
2-4	INSPECTOR	M	C/I	3
	<b>TOTAL:</b>			<b>4</b>

**TOTAL CAPITOL B/VI: 38**

B/VII. DIRECTIA GENERALA DE COORDONARE A ACTIVITATII ECONOMICE

1	DIRECTOR GENERAL (CONSILIER)	S	A/I	1
2	DIRECTOR GEN. ADJ. (CONSILIER)	S	A/I	1
3	REFERENT	M	C/I	1
	<b>TOTAL:</b>			<b>3</b>

B/VII/1. SERVICIUL RESURSE UMANE

1	SEF SERVICIU (CONSILIER)	S	A/I	1
2-4	<b>CONSILIER</b>	S	A/I	3
5	INSPECTOR	M	C/I	1
6	REFERENT	M	C/I	1
	<b>TOTAL:</b>			<b>6</b>

B/VII/2. SERVICIUL TEHNIC-OPERATIV

1	SEF SERVICIU (CONSILIER)	S	A/I	1
2	CONSILIER	S	IA	1
3-6	REFERENT	M	C/I	4
	<b>TOTAL:</b>			<b>6</b>

**B/VII/3. SERVICIUL SERVICII PUBLICE**

1	SEF SERVICIU (CONSILIER)	S	A/I	1
2-4	CONSILIER	S	A/I	3
5-6	INSPECTOR	M	C/I	2
	<b>TOTAL:</b>			<b>6</b>

B/VII/4. SERVICIUL BUGET

1	SEF SERVICIU (CONSILIER)	S	A/I	1
2-3	CONSILIER	S	A/I	2
4-5	INSP. DE SPEC.	S	A/II	2
6	INSPECTOR	M	C/I	1
	<b>TOTAL:</b>			<b>6</b>

**B/VII/5. SERVICIUL VENITURI**

1	SEF SERVICIU (CONSILIER)	S	A/I	1
2-3	CONSILIER	S	A/I	2
4	REFERENT	M	C/I	1
	<b>TOTAL:</b>			<b>4</b>

**B/VII/6. SERVICIUL FINANCIAR-CONTABIL**

1	SEF SERVICIU (CONSILIER)	S	A/I	1
2	CONSILIER	S	A/I	1
3	INSP. DE SPEC.	S	A/II	1
4	INSP. DE SPEC.	S	A/III	1
5	INSPECTOR	M	C/I	1
6	REFERENT	M	C/I	1
	<b>TOTAL:</b>			<b>6</b>

**TOTAL CAPITOL B/VII: 37****B/VIII. DIRECTIA GENERALA DE URBANISM, AMENAJAREA TERITORIULUI SI LUCRARI PUBLICE**

1	DIRECTOR GENERAL (CONSILIER)	S	A/I	1
2	DIRECTOR GEN.ADJ. (CONSILIER)	S	A/I	1
3	REFERENT	M	C/I	1
	<b>TOTAL:</b>			<b>3</b>

**B/VIII/1. SERVICIUL URBANISM, AMENAJAREA TERITORIULUI, PROTECTIA MEDIULUI-CADASTRU**

1	SEF SERVICIU (CONSILIER)	S	A/I	1
2-4	CONSILIER	S	A/I	3
5	INSP. DE SPEC.	S	A/II	1
	<b>TOTAL:</b>			<b>5</b>

**B/VIII/2. SERVICIUL AUTORIZARI SI DISCIPLINA IN CONSTRUCTII**

1	SEF SERVICIU (CONSILIER)	S	A/I	1
2-4	CONSILIER	S	A/I	3
5-6	INSP. DE SPEC.	S	A/II	2
7	REFERENT DE SPEC.	SSD	B/I	1
	<b>TOTAL:</b>			<b>7</b>

**B/VIII/3. SERVICIUL DE INFORMATICA GEOGRAFICA**

1	SEF SERVICIU (CONSILIER)	S	A/I	1
2	INSP. DE SPEC.	S	A/II	1
3	REFERENT	M	C/I	1

	<b>TOTAL:</b>			<b>3</b>
--	---------------	--	--	----------

**B/VIII/4. SERVICIUL INVESTITII, LUCRARI PUBLICE SI LOCUINTE**

1	SEF SERVICIU (CONSILIER)	S	A/I	1
2-5	CONSILIER	S	A/I	4
	<b>TOTAL:</b>			<b>5</b>

**B/VIII/5. SERVICIUL TEHNIC-PROIECTARE**

1	SEF SERVICIU (CONSILIER)	S	A/I	1
2-4	CONSILIER	S	A/I	3
5.	REFERENT	M	C/I	1
	<b>TOTAL:</b>			<b>5</b>

**TOTAL CAPITOL B/VIII: 28**

**C. PERSONAL DE INTRETINERE SI DESERVIRE**

1	SOFER	-	I	1
2-6	SOFER	-	III	5
7	INSTALATOR	-	II	1
8	TAMPLAR	-	II	1
9-11	TELEFONIST	-	III	3
12-16	INGRIJITOR	-	I	5
17	ELECTROMECHANIC	-	III	1
18	ZUGRAV	-	III	1
19	CURIER	-	I	1
20	OPERATOR MASINI MULTIPLICAT	-	III	1
	<b>TOTAL:</b>			<b>20</b>

**TOTAL CAPITOL C: 20**



## RECAPITULATIE

		Nr. posturi/ din care:	Pers. cond.	Pers. exec.
<b>A.</b>	<b>FUNCTII DE DEMNITATE PUBLICA ALESE</b>	<b>3</b>	<b>3</b>	<b>0</b>
<b>B.</b>	<b>APARAT PROPRIU</b>	<b>126</b>	<b>27</b>	<b>99</b>
<b>I.</b>	SECRETAR GENERAL AL JUDETULUI	<b>1</b>	<b>1</b>	<b>0</b>
<b>II.</b>	CABINET CONSILIERI PRESEDINTE	<b>5</b>	<b>0</b>	<b>5</b>
<b>III.</b>	SERVICIUL AUDIT INTERN	<b>8</b>	<b>1</b>	<b>7</b>
<b>IV.</b>	SERVICIUL INTEGRARE EUROPEANA, PROGRAME,PROGNOZE	<b>5</b>	<b>1</b>	<b>4</b>
<b>V.</b>	SERVICIUL INFORMATIZARE ADMINISTRATIE PUBLICA LOCALA	<b>4</b>	<b>1</b>	<b>3</b>
<b>VI.</b>	DIRECTIA GENERALA DE ADMINISTRATIE PUBLICA SI JURIDICA	<b>38</b>	<b>8</b>	<b>30</b>
<b>VII.</b>	DIRECTIA GENERALA DE COORDONARE A ACTIVITATII ECONOMICE	<b>37</b>	<b>8</b>	<b>29</b>
<b>VIII.</b>	DIRECTIA GENERALA DE URBANISM AMENAJAREA TERITORIULUI SI LUCRARI PUBLICE	<b>28</b>	<b>7</b>	<b>21</b>
<b>C.</b>	<b>PERSONAL DE INTRETINERE SI DESERVIRE</b>	<b>20</b>	<b>0</b>	<b>20</b>
<b>T O T A L G E N E R A L ( B+C):</b>		<b>146</b>	<b>27</b>	<b>119</b>

**PREȘEDINTE,  
Grațian Șerban**

**Contrasemnează:  
SECRETAR GENERAL,  
Măriuca Pop**

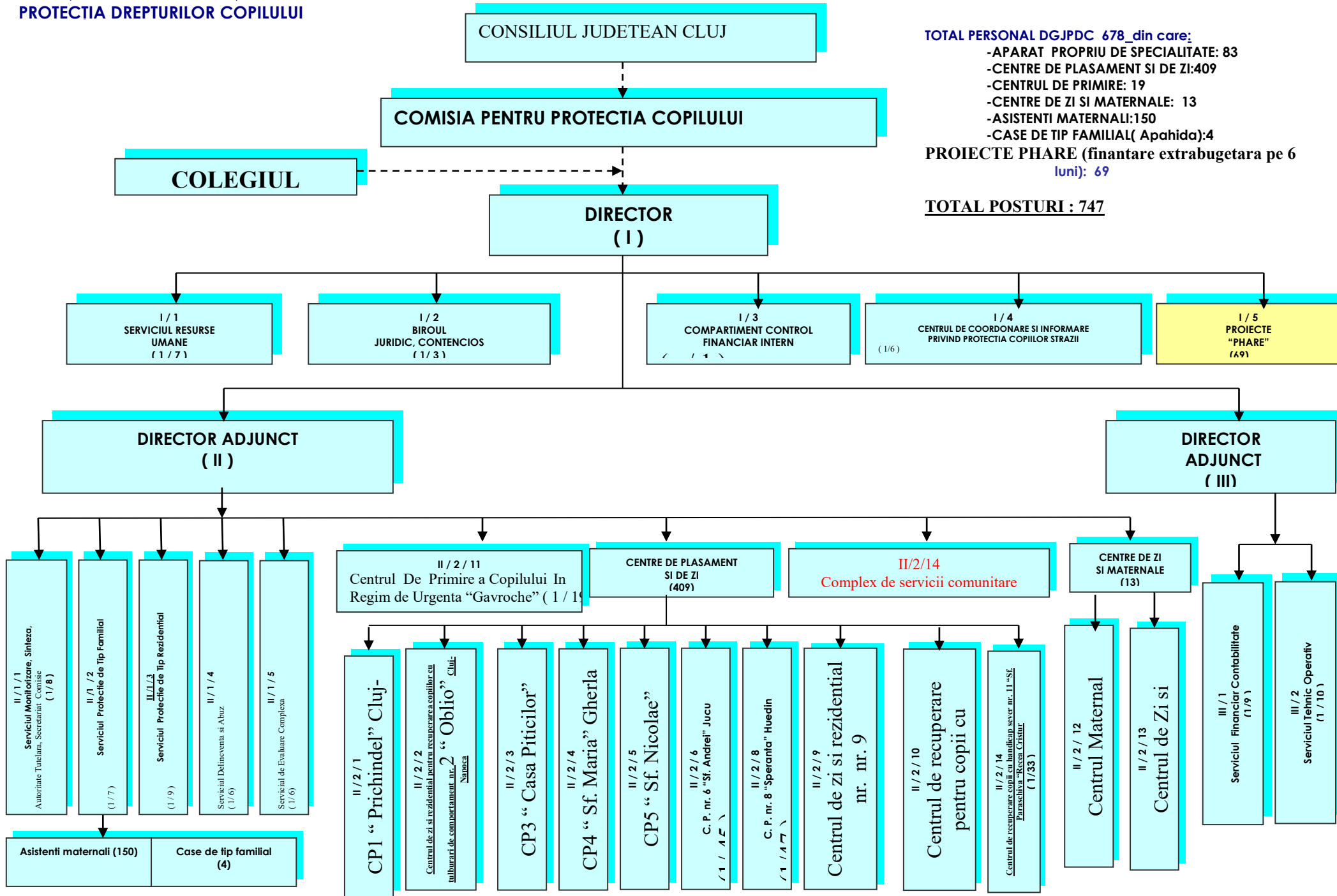

**TOTAL PERSONAL DGJPC 678\_din care:**  
 -APARAT PROPRIU DE SPECIALITATE: 83  
 -CENTRE DE PLASAMENT SI DE ZI:409  
 -CENTRUL DE PRIMIRE: 19  
 -CENTRE DE ZI SI MATERNALE: 13  
 -ASISTENTI MATERNALI:150  
 -CASE DE TIP FAMILIAL( Apahida):4

**PROIECTE PHARE (finantare extrabugetara pe 6 luni): 69**

**TOTAL POSTURI : 747**