

CĂTRE

OFICIUL DE CADASTRU ȘI PUBLICITATE IMOBILIARĂ
BIROUL DE CADASTRU ȘI PUBLICITATE IMOBILIARĂ

CLUJ

DEJ

Nr. de înregistrare/...../2020

CERERE DE RECEPȚIE ȘI ÎNSCRIERE

UNITATEA ADMINISTRATIV TERITORIALA JUDEȚUL CLUJ prin CONSILIUL JUDEȚEAN CLUJ cu sediul în Calea Dorobanților nr. 106, jud. Cluj, cod fiscal 4288110, tel/fax 0372-640060, e-mail - impuțernicesc persoana juridica autorizata S.C. TOPO H.A.N.S. IMPEX S.R.L., conform Contract subsecvent de servicii nr. data, pentru înregistrarea documentației la OCPI și va rog să dispuneți:

I. OBIECTUL RECEPȚIEI:

- prima înscriere
- actualizare informații cadastrale
 - înscriere / radiere construcții
 - modificarea limitei de proprietate
 - modificarea suprafeței imobilului
 - actualizarea categoriei de folosință / destinații - curți construcții
 - repositionare
 - alte informații tehnice cu privire la imobil - destinație imobil din spațiu comercial în locuință
- documentația de identificare a amplasamentului imobilului situate pe un alt UAT
- documentație de atribuire număr cadastral
- documentație pentru dezlipire / alipire teren
- documentație de prima înregistrare UI
- documentație pentru apartamentare
- documentație pentru dezlipire / alipire UI
- documentație pentru repartamentare
- documentație pentru mansardare
- documentație pentru descrierea dezmembrămintelor dreptului de proprietate
- documentație pentru reconstituirea cărții funciare pierdute, distruse sau sustrase

II. OBIECTUL ÎNSCRIERII:

- intabularea* dreptului de proprietate
- înscrierea provizorie**
- notarea*** - schimbare destinație imobil
- radierea**** ipoteci CEC

IMOBILUL: UAT BOBALNA

| Localitate | Adresa imobil | | | | | | Nr. CF/ Nr. cad. (IE) |
|------------|--|--------------------|------|-------|------|-----|-----------------------------|
| | Strada (Tara) | Numar (Parcela) | Bloc | Scara | Etaj | Ap. | |
| Osorhel | Drum Judetean 109B, km 28+558 - km 29+799 cu pod de la km 28+546 pana la km 28+558 si de la km 29+790 pana la km 29+799 | | - | - | - | - | |

ACTUL JURIDIC care justifică cererea, anexat în original sau în copie legalizată:

-HG nr. 969/05.09.2002.

Solicit comunicarea răspunsului:

prin poștă

la sediul biroului
teritorial

Semnatura proprietarului/persoanei interesate

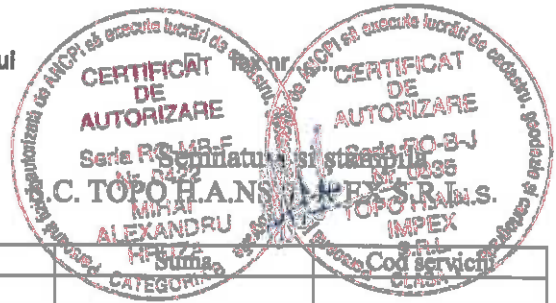

| Serviciu achitat cu chitanța nr. | Data |
|----------------------------------|------|
| | |

!!! Drept de proprietate, uz, uzufruct, abitație, servitute, concesiune, ipotecă, privilegiu, etc.

***) Act sub condiție suspensivă, hotărâre judecătorească care nu a rămas irevocabilă.

****) Incapacitate, act sub condiție rezolutorie sau cu termen, locațiunea, preemțiunea, promisiunea de înstrăinare, sechestrul judiciar și asigurător, schimbarea rangului ipotecii, apeluri în Justiție asupra imobilului în cauză, orice faptă sau drepturi personale etc.

*****) Drepturi reale, ipotecă, privilegiu.

NOTĂ:

Oficiul de Cadastru și Publicitate Imobiliară, instituție publică cu personalitate juridică afiliat în subordnarea Agenției Naționale de Cadastru și Publicitate Imobiliară, prelucrează date cu caracter personal furnizate de dumneavoastră: nume, prenume, serie și număr act de identitate, cod numeric personal, adresă poștală etc. Datele cu caracter personal sunt prelucrate de către operator în vederea îndeplinirii competențelor legale privind evidențele de cadastru și cartea funciară și pot fi comunicate numai destinatarilor abilitați prin acte normative (Codul civil, Codul de procedură civilă, Codul fiscal, alte legi speciale), inclusiv organelor de poliție, parchetelor, instanțelor sau altor autorități publice, în condițiile legii. În acest sens vă informăm și vă asigurăm că am luat măsurile tehnice și organizatorice adecvate pentru protejarea datelor dumneavoastră. În exercitarea drepturilor dumneavoastră prevăzute de Regulamentul nr. 679/2016 privind protecția persoanelor fizice în ceea ce privește prelucrarea datelor cu caracter personal și privind libera circulație a acestor date, dar și pentru orice alte informații suplimentare legate de protecția datelor cu caracter personal vă puteți adresa responsabilului cu protecția datelor, la adresa: rpd_cluj@anpici.ro, telefonic la o cerere scrisă, datată și semnată sau la telefon: (03) 0264-431666

OFICIUL DE CADASTRU ȘI PUBLICITATE IMOBILIARĂ
BIROUL DE CADASTRU ȘI PUBLICITATE IMOBILIARĂ

CLUJ

DEJ

DECLARATIE

UNITATEA ADMINISTRATIV TERITORIALA JUDETUL CLUJ prin CONSILIUL JUDETEAN CLUJ cu sediul in Calea Dorobantilor nr. 106, Jud. Cluj, cod fiscal 4288110, prin prezenta declar pe propria raspundere, in calitate de proprietar al imobilului situat in intravilanul satului Osorhei, com. Bobalna, Drum Judetean 109B, km 28+558-km 29+799 cu pod de la km28+546 pana la km 28+558 si de la km 29+790 pana la km 29+799, sub sanctiunile prevazute de Codul penal, cu privire la falsul in declaratii, ca:

- am indicat persoanei autorizate limitele imobilului, in vederea întocmirii documentației cadastrale;
- am fost informat si solicit inscrierea in evidentele de cadastru si carte funciara a suprafetei utile rezultate din masuratori 17015mp, comunicata de persoana autorizata;
- am fost informat si sunt de acord cu pozitionarea incerta a imobilului si a consecintelor ce decurg din acest lucru;
- am adus la cunostinta tuturor proprietarilor informatiile mai sus mentionate, acestia fiind de acord cu intocmirea documentatiei si inregistrarea ei la OCPI;
- imobilul nu se afla / se afla in litigiu – cu imobilul ID _____, nr. dosar _____, instanta _____ obiect _____

Imi asum intreaga raspundere pentru punerea la dispozitia persoanei autorizate S.C. TOPO H.A.N.S. IMPEX S.R.L. autorizatie seria RO-B-J nr. 0835 a urmatoarelor acte doveditoare ale dreptului de proprietate

-HG nr. 969/05.09.2002.

in vederea identificarii limitelor bunului imobil masurat, pentru executarea documentatiei cadastrale, participand la masuratoare.

Data 06/04/2020

Proprietar

UNITATEA ADMINISTRATIV TERITORIALA JUDETUL CLUJ prin CONSILIUL JUDETEAN CLUJ

NOTĂ:

Oficiul de Cadastru și Publicitate Imobiliară, instituție publică cu personalitate juridică aflată în subordinea Agenției Naționale de Cadastru și Publicitate Imobiliară, prelucrează date cu caracter personal furnizate de dumneavoastră: nume, prenume, serie și număr act de identitate, cod numeric personal, adresă poștală etc. Datele cu caracter personal sunt prelucrate de către operator în vederea îndeplinirii competențelor legale privind evidențele de cadastru și carte funciara și pot fi comunicate numai destinațiilor stabilite prin acte normative (Codul civil, Codul de procedură civilă, Codul fiscal, alte legi speciale), înscrisurilor organelor de poliție, parchetelor, instanțelor sau altor autorități publice, în condițiile legii. În acest sens vă informăm și vă asigurăm că am luat măsurile tehnice și organizatorice adecvate pentru protejarea datelor dumneavoastră. În exercitarea drepturilor dumneavoastră prevăzute de Regulamentul nr. 679/2016 privind protecția persoanelor fizice în ceea ce privește prelucrarea datelor cu caracter personal și privind libera circulație a acestor date, dar și pentru orice alte informații suplimentare legate de protecția datelor cu caracter personal vă puteți adresa responsabilului cu protecția datelor, la adresa ofclj@onopi.ro, furnizând o adresă socială, detaliată și sumară sau la telefon: (0264) 431666

Memoriu tehnic

1. Adresa imobil: intravilanul satului Osorhel, com. Bobalna, Drum Judetean 109B, km 28+558-km 29+799 cu pod de la km 28+546 pana la km 28+558 si de la km 29+790 pana la km 29+799

2. Tipul lucrării : Prima inregistrare imobil.

3. Situatia din teren: limitele imobilului au fost indicate de catre proprietar in vederea efectuării masuratorilor necesare întocmirii documentatiei de prima inregistrare, punandu-se la dispozitie actele de proprietate. Imobilul pentru care s-a întocmit prezenta documentație (Drum Judetean 109B) este situat in intravilanul satului Osorhel, com. Bobalna, are o suprafată de 17015 mp, o lungime de 1241ml, este neimprejmuit, iar acolo unde exista limite fizice, acestea sunt reprezentate santuri, drumuri laterale, linia pomilor, etc. Limitele imobilului au fost stabilite tinand cont de detaliile enumerate anterior, iar acolo unde acestea nu exista s-au studiat planurile cadastrale si registrul parcellar cu numere topografice. De asemenea s-a urmarit ca limitele zonei drumului sa fie stabilite in conformitate cu prevederile OG 43/1997, art.2 alin. 3 si 4, unde sunt precizate elementele care fac parte integranta din drum, art. 14-17, unde sunt prevazute suprafetele de teren aferente drumurilor publice, anexa 1 la OG 43/1997 privind regimul drumurilor, republicata si actualizata, unde sunt stabilite zonele de siguranta si de protectie ale drumurilor si ale podurilor.

4. Operațiuni topo cadastrale efectuate:

A) Metode și aparatură folosite : Pentru realizarea planului de amplasament si delimitare la scara 1:1000, integrarea în sistemul de proiectie STEREOGRAFIC 1970, a fost realizată prin metoda măsurătorilor GNSS, utilizându-se stațiile de referință CLUJ (CLUJ) si HUEDI (HUEDI).

Metoda de lucru folosita este drumuire sprijinita la capete. Punctele de sprijin au fost determinate cu ajutorul tehnologiei GNSS utilizându-se metoda măsurătorilor statice, materializate prin buloane de fier. Pentru aceasta s-au folosit un număr de 2 receptoare GPS Trimble R4.

Procesarea măsurătorilor s-a realizat cu softul GNSS Solutions.

Coordonatele punctelor de sprijin au fost obținute în sistem de coordonate ETRS 89. Coordonatele în sistemul național STEREOGRAFIC 1970 au fost obținute utilizând aplicația pusă la dispoziție de către ANCPI – TransDatRO versiunea 4.04.

Rapoartele au fost tipărite cu ajutorul softului de procesare și conțin date despre măsurătorile în punctele de sprijin, procesarea vectorilor, compensarea rețelei, schița rețelei și inventarul punctelor în ETRS 89 și STEREOGRAFIC 1970. Pentru ridicarea topografică a detaliilor planimetrice și altimetrice s-au efectuat măsurători clasice, folosind stația totală Leica TS06 Plus, plecând de pe punctele determinate GPS anterior, prin metoda radierei. În funcție de configurația terenului și a detaliilor existente s-au folosit puncte de stații radiate doar în măsura în care precizia impusa de norme nu a fost afectată. Prelucrarea datelor s-a făcut folosindu-ne de programul Toposys. In zonele unde a fost posibil, radierea punctelor a fost facuta cu 2 receptoare GPS Trimble R4, prin metoda RTK, folosind serviciul national ROMPOS.

În conformitate cu prevederile OG 43/1997 au fost măsurate următoarele elemente identificate în zona de interes:

- profile transversale ale strazii, între garduri, prin minim 4 puncte (gard stanga, margine drum stanga, margine drum dreapta, gard dreapta) ;
- limitele de proprietate ;
- elementele constructive ale drumului : parte carosabila, trotuare, santuri, rigole, taluzuri, santuri de garda, ziduri de sprijin si alte lucrari de arta ;

- locuri de parcare, oprire si stationare;
- poduri, podete;
- constructii de aparare, protectie si consolidare ;
- dispozitive de scurgere a apelor;
- drumuri laterale, prin intoarcerea gardurilor in lungul drumului lateral si alte elemente (ex: margini drum, trotuare, santuri), drumurile de exploatare, drumurile tehnologice;
- intersecțiile au fost materializate prin ridicarea gardurilor pentru fiecare colt al intersecției si ridicarea celorlalte elemente (margini drum, trotuare, santuri) ;
- rețele existente, cu specificarea categoriei prin semne conventionale,
- pomi;
- piciorul si marginea de sus a taluzurilor in zonele de rambleu si debleu.

B) Sistem de coordonate : Sistem național de proiecție Stereografic 1970-planimetric

Data intocmirii : MARTIE 2020

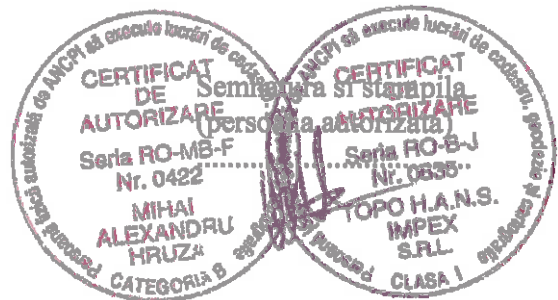

5.

Judetul Ciuj
Unitatea administrativ teritorială: com. Bobalna

CALCULUL SUPRAFETELOR

Parcela (1Dr) DJ 109B

| Nr. Pct. | Coordonate pct.de contur | | Lungimi laturi D(i,i+1) |
|----------|--------------------------|------------|----------------------------|
| | X [m] | Y [m] | |
| 0 | 1 | 2 | 3 |
| 1 | 625443.492 | 393897.219 | 7.51 |
| 2 | 625444.829 | 393889.830 | 4.77 |
| 3 | 625449.563 | 393890.374 | 14.69 |
| 4 | 625448.631 | 393905.030 | 5.85 |
| 5 | 625446.781 | 393910.582 | 10.43 |
| 6 | 625451.952 | 393919.645 | 15.13 |
| 7 | 625456.607 | 393934.039 | 8.11 |
| 8 | 625458.533 | 393941.913 | 52.64 |
| 9 | 625458.545 | 393994.553 | 13.54 |
| 10 | 625471.870 | 393992.150 | 12.74 |
| 11 | 625473.864 | 394004.738 | 5.35 |
| 12 | 625468.713 | 394006.182 | 10.48 |
| 13 | 625458.375 | 394007.925 | 3.32 |
| 14 | 625458.499 | 394011.246 | 26.25 |
| 15 | 625457.915 | 394037.485 | 3.44 |
| 16 | 625458.101 | 394040.924 | 55.30 |
| 17 | 625458.794 | 394096.224 | 4.88 |
| 18 | 625458.852 | 394101.106 | 2.42 |
| 19 | 625458.679 | 394103.519 | 5.47 |
| 20 | 625458.880 | 394108.989 | 4.81 |
| 21 | 625459.404 | 394113.773 | 5.11 |
| 22 | 625460.883 | 394118.663 | 2.82 |
| 23 | 625461.861 | 394121.303 | 2.30 |
| 24 | 625462.637 | 394123.471 | 7.73 |
| 25 | 625466.326 | 394130.267 | 12.86 |
| 26 | 625473.677 | 394140.814 | 3.24 |
| 27 | 625475.259 | 394143.644 | 11.60 |
| 28 | 625481.732 | 394153.267 | 0.84 |
| 29 | 625481.011 | 394153.695 | 4.35 |
| 30 | 625483.642 | 394157.165 | 3.79 |
| 31 | 625486.257 | 394159.903 | 4.43 |
| 32 | 625489.647 | 394162.760 | 5.75 |
| 33 | 625494.374 | 394166.029 | 1.23 |
| 34 | 625495.233 | 394166.907 | 0.17 |
| 35 | 625495.347 | 394167.030 | 7.25 |
| 36 | 625501.919 | 394170.103 | 1.14 |
| 37 | 625502.523 | 394169.136 | 0.46 |
| 38 | 625502.971 | 394169.233 | 0.83 |
| 39 | 625503.769 | 394169.462 | 0.44 |
| 40 | 625504.183 | 394169.605 | 5.15 |
| 41 | 625508.938 | 394171.595 | 0.55 |
| 42 | 625509.314 | 394171.998 | 2.32 |
| 43 | 625511.522 | 394172.724 | 33.44 |
| 44 | 625544.607 | 394177.566 | 6.90 |
| 45 | 625551.504 | 394177.816 | 2.62 |
| 46 | 625554.118 | 394177.900 | 24.46 |
| 47 | 625578.560 | 394178.733 | 8.50 |
| 48 | 625587.054 | 394178.900 | 11.05 |
| 49 | 625598.082 | 394179.570 | 17.77 |
| 50 | 625615.842 | 394180.053 | 22.95 |
| 51 | 625638.789 | 394180.122 | 5.21 |
| 52 | 625643.994 | 394180.272 | 15.91 |
| 53 | 625659.898 | 394179.902 | 8.49 |
| 54 | 625668.375 | 394179.397 | 19.95 |
| 55 | 625688.320 | 394178.888 | 4.93 |
| 56 | 625693.183 | 394179.705 | 3.69 |
| 57 | 625696.867 | 394179.944 | 4.89 |
| 58 | 625701.740 | 394180.317 | 15.02 |
| 59 | 625716.756 | 394180.515 | 9.18 |
| 60 | 625725.932 | 394180.397 | 14.99 |
| 61 | 625740.905 | 394179.667 | 22.68 |
| 62 | 625763.553 | 394180.920 | 3.40 |
| 63 | 625766.944 | 394181.085 | 8.96 |
| 64 | 625775.867 | 394181.904 | 7.17 |

| | | | |
|-----|------------|------------|-------|
| 65 | 625783.034 | 394181.976 | 0.35 |
| 66 | 625783.332 | 394182.152 | 4.80 |
| 67 | 625788.096 | 394181.577 | 13.04 |
| 68 | 625801.104 | 394180.620 | 7.62 |
| 69 | 625808.659 | 394179.623 | 19.90 |
| 70 | 625828.163 | 394175.651 | 12.88 |
| 71 | 625840.922 | 394173.887 | 1.73 |
| 72 | 625842.656 | 394173.942 | 21.40 |
| 73 | 625864.050 | 394174.592 | 9.68 |
| 74 | 625873.660 | 394173.414 | 13.66 |
| 75 | 625886.864 | 394169.919 | 16.60 |
| 76 | 625902.881 | 394165.566 | 3.48 |
| 77 | 625906.123 | 394164.309 | 25.51 |
| 78 | 625930.557 | 394156.961 | 2.70 |
| 79 | 625933.137 | 394156.182 | 2.30 |
| 80 | 625935.412 | 394155.812 | 32.16 |
| 81 | 625966.295 | 394146.842 | 38.92 |
| 82 | 626002.663 | 394132.993 | 4.96 |
| 83 | 626007.383 | 394131.470 | 29.81 |
| 84 | 626035.882 | 394122.717 | 24.49 |
| 85 | 626059.210 | 394115.252 | 5.91 |
| 86 | 626064.708 | 394113.084 | 14.92 |
| 87 | 626078.956 | 394108.640 | 12.42 |
| 88 | 626090.405 | 394103.816 | 18.42 |
| 89 | 626107.805 | 394097.775 | 13.77 |
| 90 | 626121.383 | 394095.454 | 6.51 |
| 91 | 626127.745 | 394094.094 | 37.64 |
| 92 | 626165.336 | 394095.962 | 14.13 |
| 93 | 626179.466 | 394096.193 | 19.91 |
| 94 | 626199.362 | 394095.453 | 5.14 |
| 95 | 626194.811 | 394093.070 | 4.13 |
| 96 | 626196.025 | 394089.123 | 9.43 |
| 97 | 626204.444 | 394093.368 | 3.26 |
| 98 | 626206.536 | 394095.870 | 10.22 |
| 99 | 626216.710 | 394096.804 | 2.96 |
| 100 | 626219.672 | 394096.785 | 14.64 |
| 101 | 626234.309 | 394097.187 | 23.42 |
| 102 | 626257.459 | 394100.760 | 25.05 |
| 103 | 626282.396 | 394103.149 | 3.30 |
| 104 | 626285.677 | 394103.530 | 7.42 |
| 105 | 626293.043 | 394104.419 | 9.69 |
| 106 | 626302.632 | 394105.816 | 11.17 |
| 107 | 626313.554 | 394108.166 | 13.96 |
| 108 | 626327.227 | 394111.002 | 11.27 |
| 109 | 626338.322 | 394112.990 | 20.11 |
| 110 | 626357.314 | 394119.616 | 22.08 |
| 111 | 626377.850 | 394127.741 | 5.99 |
| 112 | 626382.957 | 394130.863 | 7.52 |
| 113 | 626389.916 | 394133.700 | 2.42 |
| 114 | 626392.113 | 394134.713 | 1.07 |
| 115 | 626393.032 | 394135.256 | 8.47 |
| 116 | 626401.273 | 394137.223 | 28.23 |
| 117 | 626427.757 | 394147.001 | 15.80 |
| 118 | 626425.880 | 394162.690 | 1.82 |
| 119 | 626424.106 | 394162.286 | 4.46 |
| 120 | 626419.794 | 394161.166 | 12.43 |
| 121 | 626408.077 | 394157.007 | 10.20 |
| 122 | 626398.543 | 394153.369 | 10.59 |
| 123 | 626388.728 | 394149.398 | 11.70 |
| 124 | 626377.901 | 394144.961 | 6.09 |
| 125 | 626372.174 | 394142.885 | 13.38 |
| 126 | 626359.858 | 394137.649 | 0.84 |
| 127 | 626359.095 | 394137.306 | 13.66 |
| 128 | 626346.256 | 394132.637 | 5.04 |
| 129 | 626341.471 | 394131.043 | 4.72 |
| 130 | 626337.171 | 394129.091 | 64.52 |
| 131 | 626274.263 | 394114.752 | 41.74 |
| 132 | 626232.940 | 394108.880 | 78.98 |
| 133 | 626153.966 | 394108.171 | 8.01 |
| 134 | 626146.048 | 394106.969 | 20.60 |
| 135 | 626125.453 | 394106.734 | 13.12 |
| 136 | 626112.633 | 394109.544 | 29.52 |

5

| | | | | | | | |
|-----|------------|------------|-------|-----|------------|------------|-------|
| 137 | 626084.369 | 394118.049 | 2.90 | 172 | 625734.543 | 394194.796 | 11.72 |
| 138 | 626081.748 | 394119.284 | 20.23 | 173 | 625722.829 | 394194.333 | 2.91 |
| 139 | 626062.711 | 394126.123 | 25.72 | 174 | 625719.916 | 394194.364 | 12.41 |
| 140 | 626038.447 | 394134.641 | 6.49 | 175 | 625707.504 | 394194.288 | 12.29 |
| 141 | 626032.351 | 394136.870 | 10.09 | 176 | 625695.217 | 394194.131 | 1.25 |
| 142 | 626023.051 | 394140.786 | 4.95 | 177 | 625693.973 | 394194.079 | 10.18 |
| 143 | 626018.329 | 394142.262 | 8.74 | 178 | 625683.792 | 394193.992 | 5.58 |
| 144 | 626010.100 | 394145.214 | 9.34 | 179 | 625678.221 | 394194.215 | 8.06 |
| 145 | 626001.322 | 394148.391 | 1.98 | 180 | 625670.168 | 394193.897 | 13.86 |
| 146 | 625999.414 | 394148.912 | 10.22 | 181 | 625656.314 | 394194.307 | 8.79 |
| 147 | 625989.787 | 394152.330 | 1.05 | 182 | 625647.525 | 394194.443 | 40.24 |
| 148 | 625988.773 | 394152.601 | 8.98 | 183 | 625607.289 | 394194.003 | 1.66 |
| 149 | 625980.295 | 394155.575 | 12.48 | 184 | 625605.653 | 394194.296 | 28.74 |
| 150 | 625968.451 | 394159.511 | 2.95 | 185 | 625576.915 | 394193.697 | 7.92 |
| 151 | 625965.625 | 394160.369 | 11.33 | 186 | 625569.000 | 394193.805 | 4.01 |
| 152 | 625954.844 | 394163.858 | 7.77 | 187 | 625564.995 | 394193.890 | 19.00 |
| 153 | 625947.443 | 394166.216 | 7.79 | 188 | 625546.022 | 394192.954 | 11.44 |
| 154 | 625940.048 | 394168.670 | 5.76 | 189 | 625534.801 | 394190.705 | 20.41 |
| 155 | 625934.453 | 394170.028 | 8.61 | 190 | 625514.643 | 394187.524 | 24.37 |
| 156 | 625926.321 | 394172.857 | 3.76 | 191 | 625491.643 | 394179.468 | 8.18 |
| 157 | 625922.776 | 394174.119 | 6.12 | 192 | 625484.927 | 394174.802 | 15.57 |
| 158 | 625916.825 | 394175.562 | 11.64 | 193 | 625473.192 | 394164.571 | 23.14 |
| 159 | 625905.570 | 394178.514 | 37.41 | 194 | 625459.989 | 394145.562 | 18.07 |
| 160 | 625868.861 | 394185.737 | 7.78 | 195 | 625452.041 | 394129.338 | 19.06 |
| 161 | 625861.156 | 394186.833 | 15.10 | 196 | 625446.792 | 394111.017 | 13.89 |
| 162 | 625846.120 | 394188.181 | 33.23 | 197 | 625445.745 | 394097.167 | 89.10 |
| 163 | 625813.347 | 394193.696 | 23.32 | 198 | 625445.411 | 394008.063 | 9.30 |
| 164 | 625790.216 | 394196.638 | 4.83 | 199 | 625445.690 | 393998.764 | 54.57 |
| 165 | 625785.423 | 394197.228 | 3.64 | 200 | 625446.222 | 393944.196 | 9.17 |
| 166 | 625786.519 | 394200.703 | 9.44 | 201 | 625445.112 | 393935.096 | 11.10 |
| 167 | 625778.044 | 394204.851 | 1.29 | 202 | 625441.651 | 393924.552 | 19.59 |
| 168 | 625777.784 | 394203.588 | 7.06 | 203 | 625440.354 | 393905.007 | 8.40 |
| 169 | 625775.200 | 394197.014 | 0.21 | | | | |
| 170 | 625775.023 | 394197.121 | 20.76 | | | | |
| 171 | 625754.324 | 394195.492 | 19.79 | | | | |

S (1DR) = 17015mp P = 2588.18m

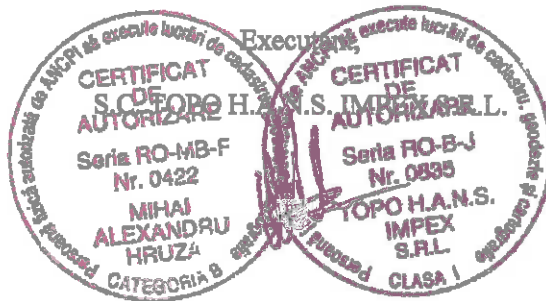

6.

PLAN DE AMPLASAMENT SI DELIMITARE A IMOBILULUI

Scara 1:1000

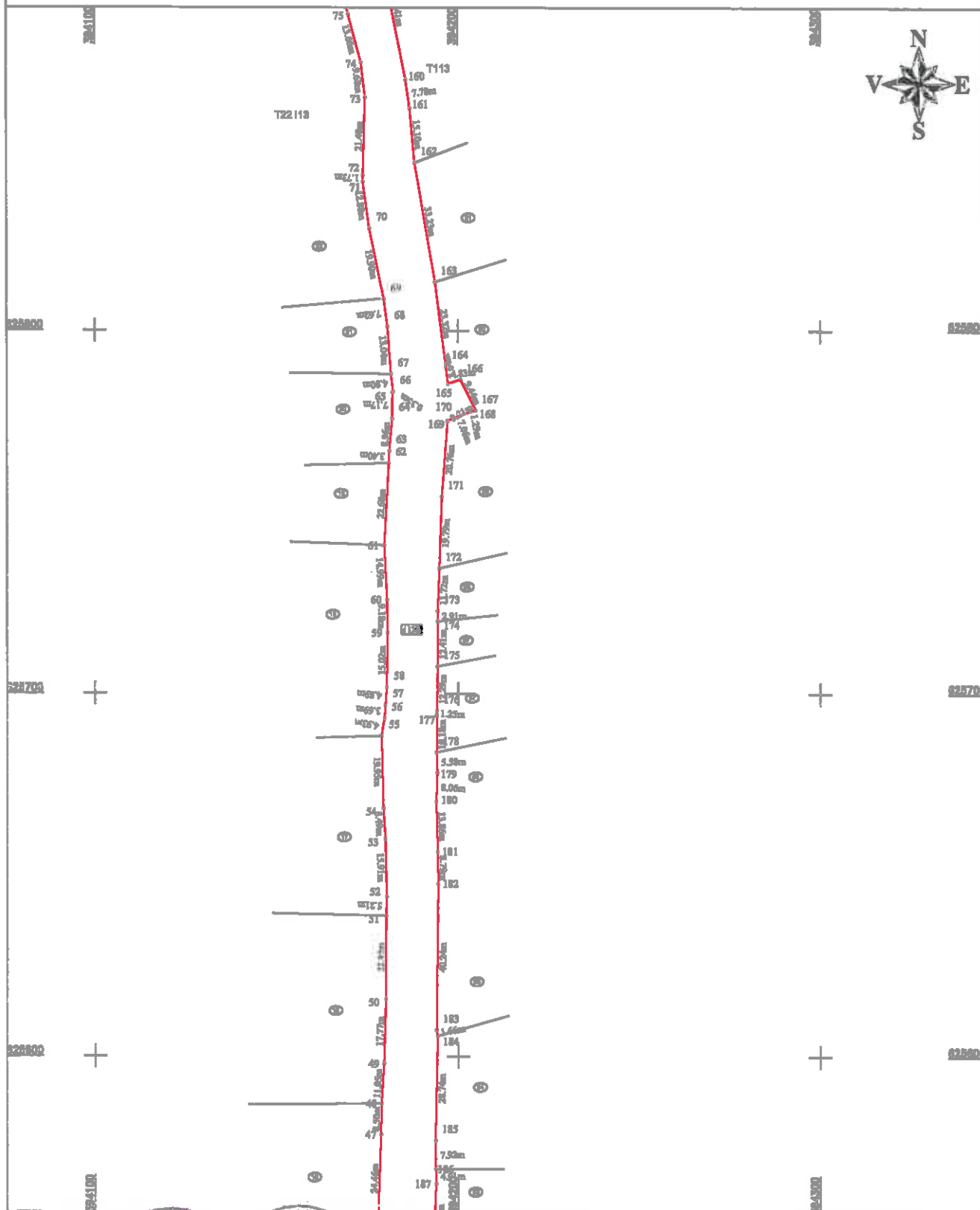

CONFIRMARE DE AUTORIZARE
 Confirma executarea planului de amplasament si delimitare a terenului in baza datelor cadastrale si a planului de autorizare.
 Nr. 0422
 MIHAI ALEXANDRU HRUZA
 CATEGORIA 9

CONFIRMARE DE AUTORIZARE
 Confirma introducerea terenului in baza de date cadastrale si atribuirea numarului cadastral.
 Nr. 0835
 TOPO H.A.N.S.
 IMPEX S.R.L.
 Cluj Napoca, Romania
 Clasa I

Inupactor:
 Confirma introducerea imobilului in baza de date integrate si atribuirea numarului cadastral
 Data:
 Stampila BCPI

PLAN DE AMPLASAMENT SI DELIMITARE A IMOBILULUI

Scara 1:1000

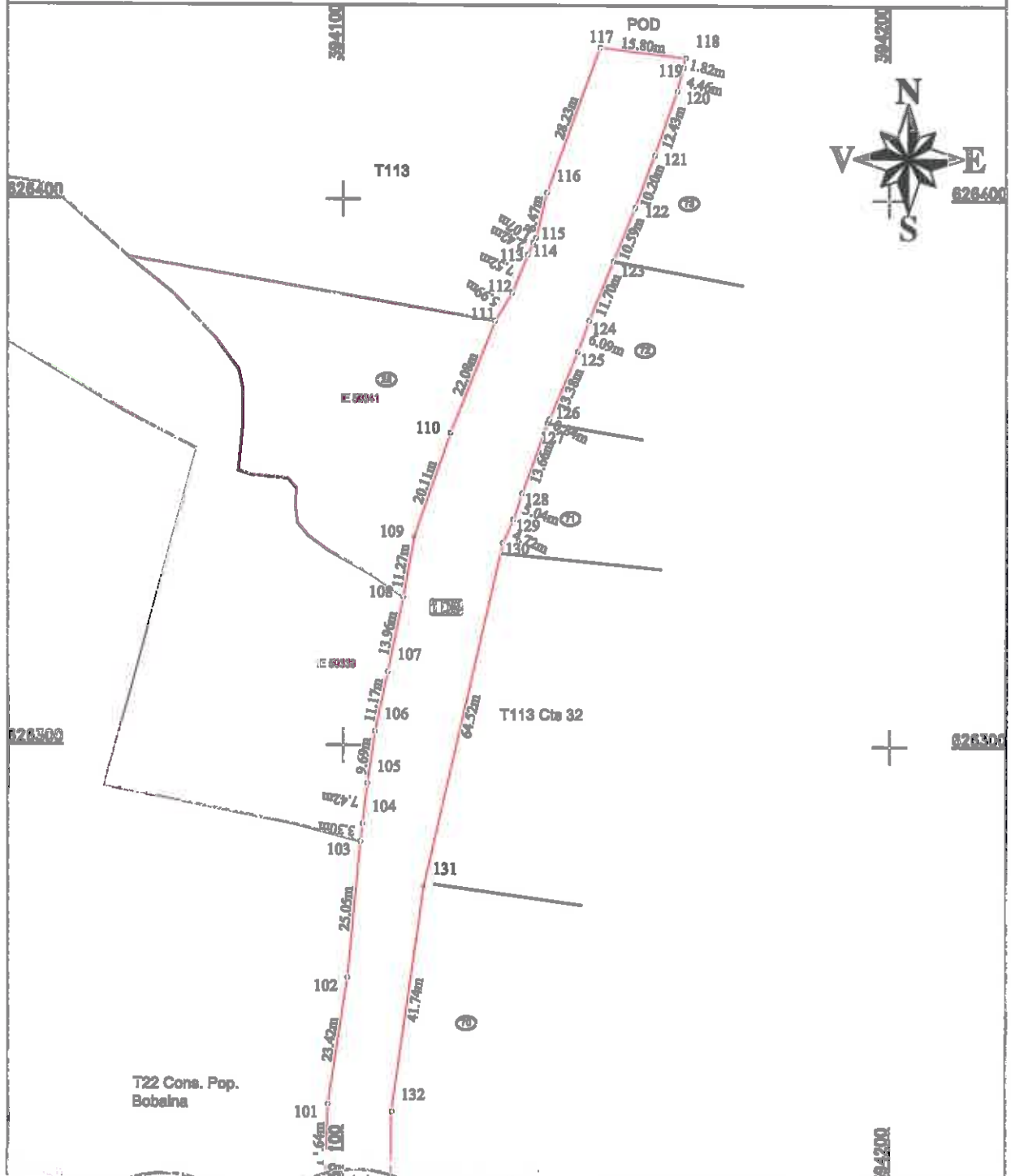

MIHAEL ALEXANDRU
HRIUZA
CATEGORIA 8
Nr. 0422
TOPOGRAFIA S.
INFEX
Data: Martie 2020
CLASA I

Inspector:
Confirm introducerea imobilului in baza de date integrata
si atribuirea numarului cadastral
Data:
Stampila BCPI