ANEXA CA HCJ NR. 154 - 12020

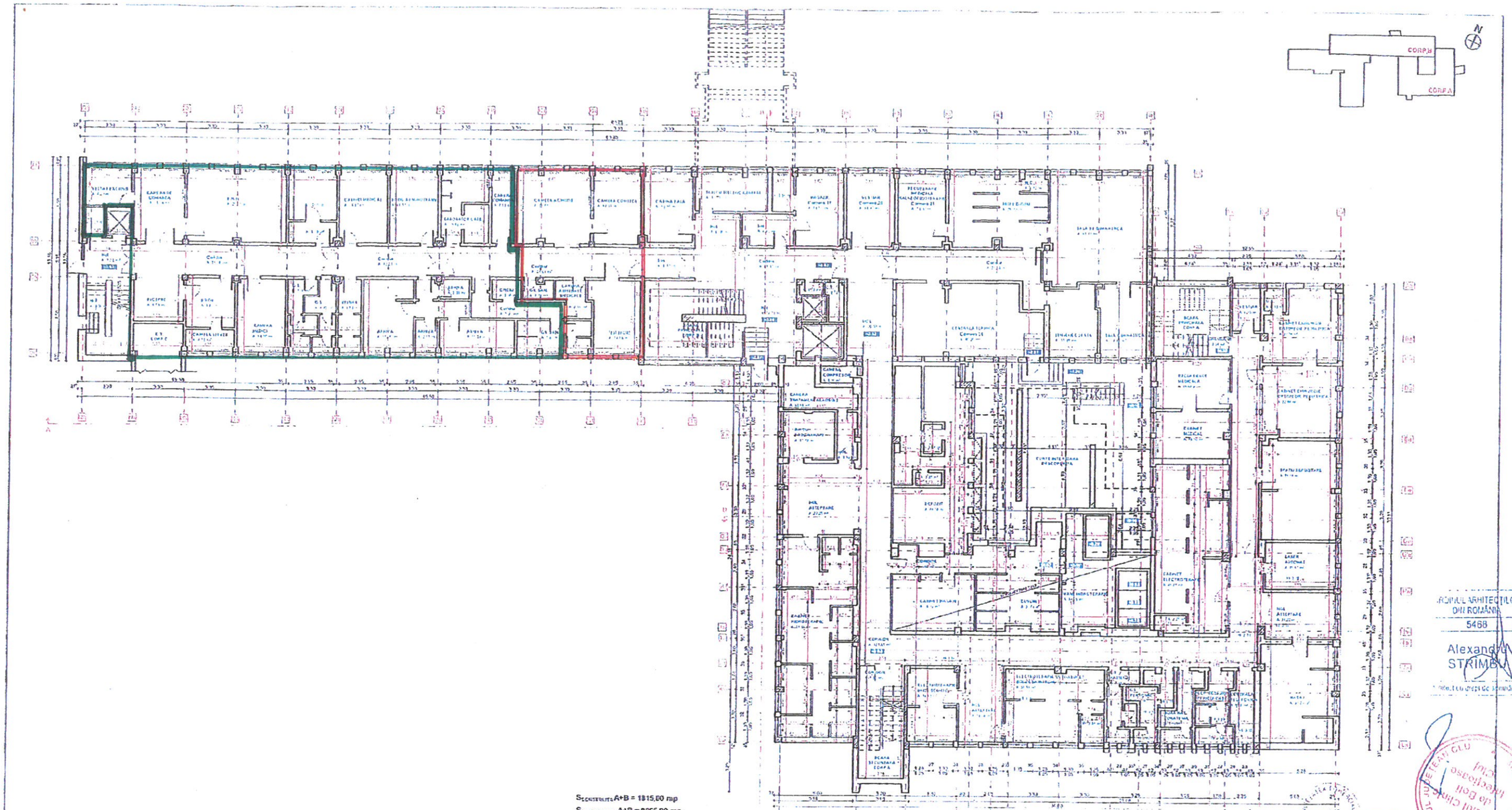

$S_{DESFASURATA}$ A+B = 1815,00 mp

$S_{DESFASURATA}$ A+B = 9065,00 mp

$S_{DESFASURATA}$ DEMISOL = 1746,00 mp, din care

S_D corp A = 848,00 mp

S_D corp B = 900,00 mp

LEGENDA

zidarie

beton armat

SITUAȚIE PROPUSA

SUPRAFEȚE DE STINATE A i 76,44 mp

S.C. "PROIECT" S.R.L.				Pr. nr. 266/2017
IS ARCHITECTURE AND DESIGN STUDIO				A01
Calitatea	Numele	Semn.	Scara 1:100	PLAN DEMISOL
Ref. Proiect	arh. STRIMBU A.		Data aug. 2017	Faza RELEVEU
Proiectat	arh. STRIMBU A.			
Proiectat	arh. Mihai MATEI			
Desenat	arh. Mihai MATEI			

ORDINUL ARHITECȚILOR DIN ROMÂNIA 5468 Alexandru STRIMBU

Spitalul Clinic de Boli Infecțioase Cluj

MINISTERUL SĂNĂTĂȚII COMPLEXUL JUDEȚEAN CLUJ

INSTITUTUL INTERDISCIPLINAR DE BOLI CARDIOVASCULARE "NICOLAE STANCIOIU" CLUJ-NAPOCA MINISTERUL SĂNĂTĂȚII