



Oficiul de Cadastru și Publicitate Imobiliară: CLUJ
Biroul de Cadastru și Publicitate Imobiliară: Dej
CUI/CIF: 9800163
Cont: RO53TREZ216501503X034603
Banca: Trezoreria Cluj-Napoca

Anexa nr. 6
la Hotărârea nr. 259/2018



20185528735CJ

NOTĂ DE ÎNREGISTRARE

Cod de înregistrare: 20185528735CJ
Numărul din Registrul General de Intrare: 11735
Data înregistrării: 22.08.2018
Termen de eliberare:
Obiectul cererii: Prima înregistrare a imobilelor/unitatilor
Nr. anexe: 0
Deponent: Hruza Mihael Alexandru
Solicitant: JUDETUL CLUJ
CNP/CUI Solicitant: 4288110

Identificatori imobile:

CF: -
CAD: -
TOPO: -
IE: -

UAT: Recea-Cristur
Judet: CLUJ
Localitatea: Clibanca

Serviciile solicitate:

Nr. Crt.	Denumirea produselor sau a serviciilor	Valoarea
1	Receptie si infiltare carte funciara	0
	TOTAL Taxă Urgență VALOARE TOTALĂ	0 lei 0 lei 0 lei

Acte:

Nr. Crt.	Tip document	Număr	Data	Emitent	Descriere
1	act administrativ	27694	21.08.2018	CJ CLUJ	
2	act normativ	969	05.09.2002	GUVERNUL ROMANIEI	



Nr. de inregistrare/data.....

BORDEROU• **Adresa imobil: UAT RECEA-CRISTUR**

Adresa imobil							Nr. CF / Nr. cad. (IE)
Localitate	Strada (Tarla)	Numar (Parcela)	Bloc	Scara	Etaj	Ap.	
Ciubanca, Ciubancuta si Jurca	DJ109A km 48+866 - km 57+604		-	-	-	-	

• **Proprietar:**

Nume	Prenume	CNP/CIU
JUDETUL CLUJ		4288110

• **Persoana autorizata:**

Nume (denumire PJA)	Prenume	CNP/CIU
S.C. TOPO H.A.N.S. IMPEX S.R.L.		RO3823176

• **Numar pagini documentatie:**• **Numar ordine al documentatiei din registrul de evidenta a lucrarilor: 540**• **Continutul documentatiei:**

- borderou
- dovada achitarii tarifului;
- formulare tipizate de cereri si declaratii;
- certificat fiscal;
- copii ale actelor de identitate ale persoanelor fizice/copii ale certificatelor de inmatriculare
- copie extras de carte funciara
- copia legalizata a actelor in temeiul carora se solicita inscrierea;
- memoriu tehnic
- plan de amplasament si delimitare

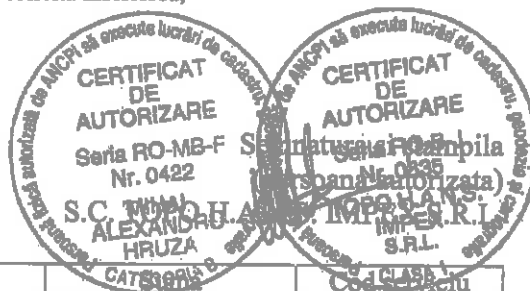

Serviciu achitat cu chitanta nr.	Data	Categoria	Clasa



CĂTRE

OFICIUL DE CADASTRU ȘI PUBLICITATE IMOBILIARĂ
BIROUL DE CADASTRU ȘI PUBLICITATE IMOBILIARĂ

CLUJ

DEJ

Nr. de înregistrare / / 2018

CERERE DE RECEPȚIE ȘI ÎNSCRIERE

UNITATEA ADMINISTRATIV TERITORIALA JUDEȚUL CLUJ prin CONSILIUL JUDEȚEAN CLUJ cu sediul în Calea Dorobanților nr. 106, Jud. Cluj, cod fiscal 4288110, tel/fax 0372-640060, e-mail - imputernicesc persoana juridica autorizata S.C. TOPO H.A.N.S. IMPEX S.R.L., conform Contract subsecvent de servicii nr. 18937/157 data 04.06.2018, pentru înregistrarea documentației la OCPI și va rog să dispuneți:

I. OBIECTUL RECEPȚIEI:

- prima înscriere
 - actualizare informații cadastrale
- înscriere / radiere construcții
 - modificarea limitei de proprietate
 - modificarea suprafeței imobilului
 - actualizarea categoriei de folosință / destinații - curți construcții
 - repositionare
 - alte informații tehnice cu privire la imobil - destinație imobil din spațiu comercial în locuință
- documentația de identificare a amplasamentului imobilului situat pe un alt UAT
 - documentație de atribuire număr cadastral
 - documentație pentru dezlipire / alipire teren
 - documentație de prima înregistrare UI
 - documentație pentru apartamentare
 - documentație pentru dezlipire / alipire UI
 - documentație pentru repartamentare
 - documentație pentru mansardare
 - documentație pentru descrierea dezmembrămintelor dreptului de proprietate
 - documentație pentru reconstituirea cărții funciare pierdute, distruse sau sustrase

I. OBIECTUL ÎNSCRIERII:

- întabularea* dreptului de proprietate
 - înscrierea provizorie**
 - notarea*** - schimbare destinație imobil
 - radierea**** ipoteca CEC

IMOBILUL: UAT RECEA-CRISTUR

Localitate	Adresa imobil						Nr. CF/ Nr. cad. (IE)
	Strada (Tarla)	Numar (Parcela)	Bloc	Scara	Etaaj	Ap.	
Ciubanca, Ciubancuta si Jurca	DJ109A km 48+866 - km 57+604		-	-	-	-	

ACTUL JURIDIC care justifică cererea, anexat în original sau în copie legalizată:

-HG nr. 969/05.09.2002.

Solicitanții comunicarea răspunsului:

prin poștă

la sediul biroului
teritorial

Semnătura proprietarului/persoanei interesate

Serviciu achitat cu chitanța nr.	Data

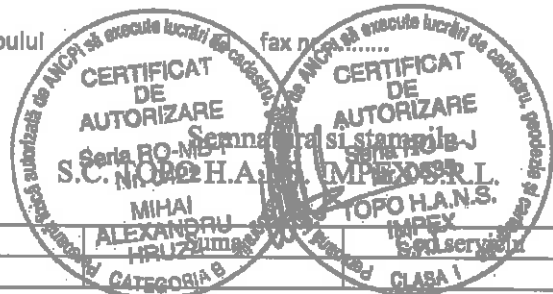

*** Drept de proprietate, uz, uzufruct, abitație, servitute, concesiune, ipotecă, privilegiu, etc.

***) Act sub condiție suspensivă, hotărâre judecătorească care nu a rămas irrevocabilă.

****) Incapacitate, act sub condiție rezolutorie sau cu termen, locațiunea, preemțiunea, promisiunea de înstrăinare, sechestrul judiciar și asigurător, schimbarea rangului ipotecii, acțiuni în justiție asupra imobilului în cauză, orice fapte sau drepturi personale etc.

*****) Drepturi reale, ipotecă, privilegiu.

NOTA:

Oficiul de Cadastru și Publicitate Imobiliară, instituție publică cu personalitate juridică aflată în subordinea Agenției Naționale de Cadastru și Publicitate Imobiliară, prelucrează date cu caracter personal furnizate de dumneavoastră: nume, prenume, serie și număr act de identitate, cod numeric personal, adresă poștală etc. Datele cu caracter personal sunt prelucrate de către operator în vederea îndeplinirii competențelor legale privind evidențele de cadastru și carte funciara și pot fi comunicate numai deținătorilor abilitați prin acte normative (Codul civil, Codul de procedură civilă, Codul fiscal, alte legi speciale), inclusiv organelor de poliție, parchetelor, instanțelor sau altor autorități publice în condițiile în care în acest sens vă informați și vă asigurăm că am luat măsurile tehnice și organizatorice adecvate pentru protejarea datelor dumneavoastră. În exercitarea drepturilor dumneavoastră prevăzute de Regulamentul nr. 679/2016 privind protecția persoanelor fizice în ceea ce privește prelucrarea datelor cu caracter personal și privind liberă circulație a acestor date și pentru orice alte informații suplimentare legate de protecția datelor cu caracter personal vă puteți adresa responsabilului cu protecția datelor, la adresa rp_d_c@anpci.ro, furnizând o cerere scrisă, datată și semnată, ori la telefon: fax: 0264-431666

OFICIUL DE CADASTRU ȘI PUBLICITATE IMOBILIARĂ
BIROUL DE CADASTRU ȘI PUBLICITATE IMOBILIARĂ

CLUJ

DEJ

DECLARAȚIE

UNITATEA ADMINISTRATIV TERITORIALA JUDEȚUL CLUJ prin CONSILIUL JUDEȚEAN CLUJ cu sediul în Calea Dorobanților nr. 106, jud. Cluj, cod fiscal 4288110, prin prezenta declar pe propria răspundere, în calitate de proprietar al imobilului situat în extravilanul și intravilanul com. Recea-Cristur, satele Clubanca, Ciubancuța și Jurca, Drum Județean 109A km 48+866 - km 57+604, sub sancțiunile prevăzute de Codul penal, cu privire la falsul în declarații, ca:

- am indicat persoanei autorizate limitele imobilului, în vederea întocmirii documentației cadastrale;
- am fost informat și solicit înscrierea în evidențele de cadastru și carte funciara a suprafeței utile rezultate din măsurători 107687 mp, comunicată de persoana autorizată;
- am fost informat și sunt de acord cu poziționarea incertă a imobilului și a consecințelor ce decurg din acest lucru;
- am adus la cunoștința tuturor proprietarilor informațiile mai sus menționate, aceștia fiind de acord cu întocmirea documentației și înregistrarea ei la OCPI;
- imobilul nu se afla / se afla în litigiu – cu imobilul ID _____, nr. dosar _____, instanța _____ obiect _____

Îmi asum întreaga răspundere pentru punerea la dispoziția persoanei autorizate S.C. TOPO H.A.N.S. IMPEX S.R.L. autorizată seria RO-B-J nr. 0835 a următoarelor acte doveditoare ale dreptului de proprietate

-HG nr. 969/05.09.2002.

în vederea identificării limitelor bunului imobil măsurat, pentru executarea documentației cadastrale, participând la măsurătoare.

Data 05/06/2018

Proprietar

UNITATEA ADMINISTRATIV TERITORIALA JUDEȚUL CLUJ prin CONSILIUL JUDEȚEAN CLUJ

NOTĂ:

Oficiul de Cadastru și Publicitate Imobiliară, instituția publică cu personalitate juridică afiliată în subordinea Agenției Naționale de Cadastru și Publicitate Imobiliară, prelucrează date cu caracter personal furnizate de dumneavoastră: nume, prenume, serie și număr act de identitate, cod numeric personal, adresa poștală etc. Datele cu caracter personal sunt prelucrate de către operator în vederea îndeplinirii competențelor legale privind evidențele de cadastru și carte funciara și pot fi comunicate numai destinației lor stabilite prin acte normative (Codul civil, Codul de procedură civilă, Codul fiscal, alte legi speciale), inclusiv organelor de poliție, parchetelor, instanțelor sau altor autorități publice în aplicarea legii. În acest sens vă informăm și vă asigurăm că am luat măsurile tehnice și organizatorice adecvate pentru protejarea datelor dumneavoastră. În exercitarea atribuțiilor dumneavoastră, prevăzute de Regulamentul nr. 679/2016 privind protecția persoanelor fizice în ceea ce privește prelucrarea datelor cu caracter personal și privind libera circulație a acestor date, dar și pentru orice alte informații suplimentare legate de protecția datelor cu caracter personal vă puteți adresa responsabilului cu protecția datelor, la adresa cpj@anopl.ro, formulând o cerere scrisă, detată și semnată sau la telefon: (031) 6283 41 7696



Memoriu tehnic

1.Adresa imobil: Extravilanul si intravilanul comunei Recea-Cristur, satele Ciubanca, Ciubancuta si Jurca, DJ109A km 48+866 - km 57+604, jud. Cluj

2.Tipul lucrarii : Prima inregistrare imobil.

3.Situatia din teren: limitele imobilului au fost indicate de catre proprietar in vederea efectuarii masuratorilor necesare intocmirii documentatiei de prima inregistrare, punandu-se la dispozitie actele de proprietate. Imobilul pentru care s-a întocmit prezenta documentație (drumul judetean DJ150) este situat in extravilanul si intravilanul comunei Recea-Cristur, satele Ciubanca, Ciubancuta si Jurca, are o suprafata de 107687 mp, o lungime de 8738ml, este neimprejmuit, iar acolo unde exista limite fizice, acestea sunt reprezentate santuri, drumuri laterale, linia pomilor, etc. Limitele imobilului au fost stabilite tinand cont de detaliile enumerate anterior, iar acolo unde acestea nu exista s-au studiat planurile cadastrale si registrul parcelar cu numere topografice. De asemenea s-a urmarit ca limitele zonei drumului sa fie stabilite in conformitate cu prevederile OG 43/1997, art.2 alin. 3 si 4, unde sunt precizate elementele care fac parte integranta din drum, art. 14-17, unde sunt prevazute suprafetele de teren aferente drumurilor publice, anexa 1 la OG 43/1997 privind regimul drumurilor, republicata si actualizata, unde sunt stabilite zonele de siguranta si de protectie ale drumurilor si ale podurilor.

S-a facut identificarea in Cartea Funciara veche nr. Top 301 ce se afla in CF nr. 126, Carte Funciara ce lipseste conform adresei nr. 931 din 16.10.2018.

4.Operațiuni topo cadastrale efectuate:

A) Metode și aparatură folosite : Pentru realizarea planului de amplasament si delimitare la scara 1:1000, integrarea în sistemul de proiectie STEREOGRAFIC 1970, a fost realizată prin metoda măsurătorilor GNSS, utilizându-se stațiile de referință CLUJ (CLUJ) si HUEDIN (HUED).

Metoda de lucru folosita este drumuire sprijinita la capete. Punctele de sprijin au fost determinate cu ajutorul tehnologiei GNSS utilizându-se metoda măsurătorilor statice, materializate prin buloane de fier. Pentru aceasta s-au folosit un număr de 2 receptoare GPS Trimble R4.

Procesarea măsurătorilor s-a realizat cu softul GNSS Solutions.

Coordonatele punctelor de sprijin au fost obținute în sistem de coordonate ETRS 89. Coordonatele în sistemul național STEREOGRAFIC 1970 au fost obținute utilizând aplicația pusă la dispoziție de către ANCP – TransDatRO versiunea 4.04.

Rapoartele au fost tipărite cu ajutorul softului de procesare și conțin date despre măsurătorile în punctele de sprijin, procesarea vectorilor, compensarea rețelei, schița rețelei și inventarul punctelor în ETRS 89 și STEREOGRAFIC 1970. Pentru ridicarea topografică a detaliilor planimetrice și altimetrice s-au efectuat măsurători clasice, folosind stația totală Leica TS06 Plus, plecând de pe punctele determinate GPS anterior, prin metoda radierei. În funcție de configurația terenului și a detaliilor existente s-au folosit puncte de stații radiate doar în măsura în care precizia impusa de norme nu a fost afectată. Prelucrarea datelor s-a făcut folosindu-ne de programul Toposys. In zonele unde a fost posibil, radierea punctelor a fost facuta cu 2 receptoare GPS Trimble R4, prin metoda RTK, folosind serviciul national ROMPOS.

În conformitate cu prevederile OG 43/1997 au fost măsurate următoarele elemente identificate în zona de interes:

- profile transversale ale strazii, intre garduri, prin minim 4 puncte (gard stanga, margine drum stanga, margine drum dreapta, gard dreapta) ;
- limitele de proprietate ;



- elementele constructive ale drumului : parte carosabila, trotuare, santuri, rigole, taluzuri, santuri de garda, ziduri de sprijin si alte lucrari de arta ;
- locuri de parcare, oprire si stationare;
- poduri, podete;
- constructii de aparare, protectie si consolidare ;
- dispozitive de scurgere a apelor;
- drumuri laterale, prin intoarcerea gardurilor in lungul drumului lateral si alte elemente (ex: margini drum, trotuare, santuri), drumurile de exploatare, drumurile tehnologice;
- intersectiile au fost materializate prin ridicarea gardurilor pentru fiecare colt al intersectiei si ridicarea celorlalte elemente (margini drum, trotuare, santuri) ;
- retele existente, cu specificarea categoriei prin semne conventionale,
- pomi;
- piciorul si marginea de sus a taluzurilor in zonele de rambleu si debleu.

B) Sistem de coordonate : Sistem național de proiecție Stereografic 1970-planimetric

Data intocmirii : Iulie 2018

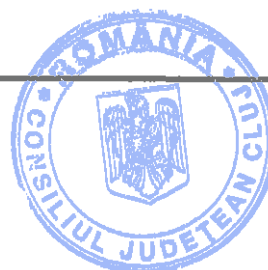
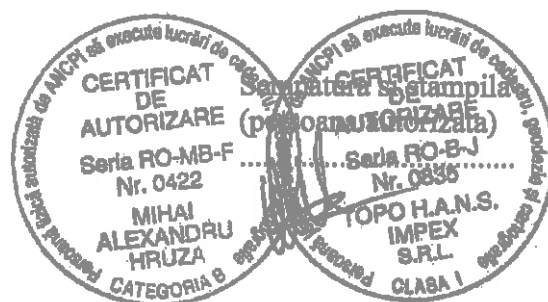

Judetul Cluj

Unitatea administrativ teritorială: com. Recea-Cristur

CALCULUL SUPRAFETELOR

Nr. Pct.	Nord [m]	Est [m]
1	630159.089	391885.906
2	630155.735	391883.708
3	630137.854	391873.664
4	630132.541	391870.736
5	630133.019	391869.631
6	630118.549	391861.618
7	630112.704	391859.292
8	630100.040	391854.911
9	630095.929	391853.706
10	630078.904	391849.060
11	630064.246	391846.113
12	630051.966	391843.578
13	630039.175	391841.673
14	630030.679	391840.661
15	630016.031	391839.749
16	629996.899	391839.124
17	629969.592	391835.672
18	629964.429	391834.961
19	629952.889	391832.159
20	629952.736	391832.488
21	629939.299	391827.075
22	629930.983	391824.158
23	629902.848	391816.300
24	629878.581	391809.066
25	629865.166	391801.095
26	629849.319	391788.174
27	629817.760	391761.327
28	629814.659	391760.111
29	629786.159	391740.186
30	629766.632	391729.616
31	629751.911	391722.746
32	629735.523	391716.618
33	629709.337	391704.307
34	629684.594	391685.777
35	629664.395	391662.954
36	629650.127	391649.378
37	629631.375	391636.273
38	629611.064	391625.598
39	629515.278	391574.229
40	629483.989	391562.287
41	629444.533	391555.411
42	629421.488	391550.496
43	629398.320	391543.538
44	629376.551	391535.616

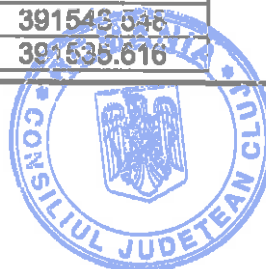

45	629324.223	391508.440
46	629302.478	391494.695
47	629266.466	391468.010
48	629224.321	391438.646
49	629199.223	391420.014
50	629175.919	391406.033
51	629126.996	391377.488
52	629084.712	391358.720
53	629051.366	391346.572
54	629015.281	391330.809
55	628971.246	391309.026
56	628950.709	391297.068
57	628905.061	391265.373
58	628896.282	391257.451
59	628867.876	391219.337
60	628824.150	391171.531
61	628796.129	391141.874
62	628776.063	391122.950
63	628761.556	391112.227
64	628749.882	391106.569
65	628732.060	391101.696
66	628676.227	391090.229
67	628627.064	391077.030
68	628608.333	391069.518
69	628590.377	391059.291
70	628564.435	391039.760
71	628520.458	391003.804
72	628506.450	390990.339
73	628488.963	390974.968
74	628447.164	390939.189
75	628432.222	390924.737
76	628422.851	390907.856
77	628410.449	390870.664
78	628400.847	390844.038
79	628391.186	390827.521
80	628365.352	390799.977
81	628341.947	390780.075
82	628325.413	390761.990
83	628290.844	390716.895
84	628276.264	390697.271
85	628274.058	390694.495
86	628264.450	390681.963
87	628249.171	390661.806
88	628235.762	390637.741
89	628225.944	390609.300
90	628226.291	390608.044
91	628219.841	390583.813
92	628219.866	390583.348
93	628220.349	390582.974
94	628218.513	390576.912
95	628218.032	390577.070
96	628212.035	390555.975
97	628206.982	390539.109
98	628202.894	390527.642
99	628194.014	390503.132
100	628190.555	390495.432



[Handwritten signature]

101	628185.872	390485.140
102	628173.827	390464.668
103	628174.215	390464.534
104	628167.251	390452.948
105	628155.984	390437.315
106	628153.688	390434.564
107	628110.457	390408.276
108	628100.296	390402.006
109	628088.438	390394.824
110	628064.460	390379.461
111	628038.357	390362.659
112	628023.111	390356.356
113	628006.200	390348.613
114	627996.856	390343.433
115	627976.915	390332.338
116	627972.025	390328.328
117	627965.049	390321.973
118	627954.587	390313.207
119	627938.203	390297.515
120	627938.636	390296.015
121	627929.424	390289.486
122	627923.218	390284.894
123	627909.183	390275.800
124	627893.506	390270.249
125	627880.769	390266.000
126	627856.516	390262.695
127	627839.481	390260.024
128	627828.392	390258.046
129	627822.113	390256.775
130	627820.349	390257.079
131	627819.341	390257.211
132	627814.760	390259.976
133	627809.910	390262.996
134	627801.913	390267.904
135	627776.705	390277.504
136	627737.469	390291.555
137	627736.471	390290.749
138	627713.564	390300.189
139	627715.954	390302.937
140	627725.525	390314.153
141	627720.982	390317.827
142	627708.816	390306.595
143	627704.425	390303.550
144	627693.988	390308.110
145	627680.270	390314.250
146	627670.377	390318.260
147	627666.159	390320.596
148	627606.539	390335.221
149	627585.171	390340.489
150	627559.458	390344.239
151	627531.587	390347.345
152	627508.707	390352.953
153	627468.947	390365.597
154	627462.234	390368.035
155	627447.434	390372.823
156	627439.984	390375.030



[Handwritten signature]

157	627383.879	390393.731
158	627316.439	390414.682
159	627240.636	390439.243
160	627202.231	390449.509
161	627169.819	390457.232
162	627122.481	390471.421
163	627105.445	390474.909
164	627086.621	390474.442
165	627062.326	390470.542
166	627003.860	390457.875
167	626980.186	390451.197
168	626950.569	390436.813
169	626929.397	390421.846
170	626903.741	390401.707
171	626862.647	390366.219
172	626828.180	390335.640
173	626809.379	390321.245
174	626786.547	390301.657
175	626768.285	390280.845
176	626748.546	390255.361
177	626740.696	390248.544
178	626723.622	390239.913
179	626695.937	390223.954
180	626650.732	390190.815
181	626613.308	390167.243
182	626570.030	390137.241
183	626545.408	390116.737
184	626526.915	390099.101
185	626487.571	390069.615
186	626470.951	390053.207
187	626448.693	390030.749
188	626430.936	390014.567
189	626395.933	389984.282
190	626380.480	389968.893
191	626353.932	389938.586
192	626343.901	389925.339
193	626335.954	389913.168
194	626321.533	389891.181
195	626317.156	389884.684
196	626313.139	389880.199
197	626309.061	389875.131
198	626310.618	389873.707
199	626309.186	389872.399
200	626307.835	389873.523
201	626294.756	389859.049
202	626288.325	389851.696
203	626279.574	389841.981
204	626258.633	389813.287
205	626238.132	389788.190
206	626233.624	389783.949
207	626226.039	389777.031
208	626220.987	389771.121
209	626216.019	389766.380
210	626178.853	389742.260
211	626164.174	389728.386
212	626158.831	389723.458



[Handwritten signature]

213	626150.248	389732.986
214	626143.949	389728.558
215	626147.923	389709.423
216	626139.482	389697.861
217	626124.614	389677.328
218	626117.808	389666.320
219	626113.915	389642.244
220	626109.178	389618.265
221	626106.716	389602.214
222	626099.032	389586.984
223	626077.071	389520.849
224	626068.262	389487.398
225	626054.246	389461.799
226	626040.274	389442.841
227	626026.967	389422.225
228	626021.286	389406.188
229	626018.706	389389.194
230	626014.176	389331.065
231	626013.885	389301.404
232	626017.232	389283.050
233	626023.935	389261.885
234	626026.486	389250.710
235	626025.795	389242.287
236	626023.402	389237.966
237	626015.398	389230.642
238	625975.226	389204.874
239	625949.218	389189.752
240	625907.460	389171.063
241	625850.108	389148.689
242	625810.028	389132.986
243	625738.308	389108.833
244	625709.379	389102.142
245	625691.050	389101.563
246	625676.559	389103.165
247	625667.579	389105.557
248	625636.001	389116.655
249	625630.785	389118.314
250	625572.491	389134.019
251	625547.860	389141.545
252	625514.337	389159.296
253	625485.293	389161.044
254	625446.957	389147.486
255	625406.459	389134.604
256	625369.046	389117.186
257	625356.216	389106.102
258	625336.576	389084.661
259	625326.662	389076.488
260	625300.168	389061.307
261	625282.894	389053.402
262	625231.396	389036.335
263	625200.519	389030.368
264	625140.050	389023.463
265	625112.955	389022.270
266	625098.251	389025.300
267	625081.121	389035.880
268	625048.439	389064.438



269	625025.380	389080.492
270	625012.436	389087.884
271	625001.246	389095.080
272	625013.032	389072.373
273	625019.722	389069.810
274	625041.041	389054.968
275	625073.971	389026.192
276	625093.751	389013.976
277	625111.993	389010.216
278	625140.996	389011.493
279	625202.341	389018.498
280	625234.434	389024.701
281	625287.292	389042.218
282	625305.660	389050.623
283	625333.510	389066.582
284	625344.858	389075.937
285	625364.592	389097.480
286	625375.626	389107.012
287	625410.827	389123.402
288	625450.291	389135.954
289	625479.810	389143.646
290	625492.893	389145.166
291	625503.170	389144.071
292	625544.174	389130.123
293	625569.177	389122.485
294	625627.403	389106.798
295	625634.859	389086.622
296	625650.624	389083.368
297	625674.343	389091.337
298	625690.578	389089.543
299	625710.935	389090.186
300	625741.582	389097.273
301	625814.134	389121.706
302	625854.478	389137.513
303	625912.094	389159.991
304	625954.700	389179.058
305	625981.484	389194.632
306	626022.740	389221.096
307	626032.950	389230.436
308	626037.543	389238.733
309	626038.598	389251.574
310	626035.525	389265.037
311	626028.902	389285.950
312	626025.895	389302.430
313	626026.172	389330.539
314	626030.636	389387.826
315	626032.978	389403.258
316	626037.809	389416.895
317	626050.154	389436.021
318	626064.384	389455.329
319	626079.492	389482.922
320	626088.579	389517.427
321	626101.002	389557.019
322	626108.691	389578.148
323	626110.738	389583.736
324	626117.084	389607.438



325	626124.905	389648.659
326	626125.915	389651.300
327	626127.914	389658.215
328	626130.134	389663.451
329	626132.614	389668.355
330	626135.613	389673.110
331	626138.741	389677.611
332	626142.103	389681.983
333	626147.335	389688.145
334	626151.245	389691.732
335	626156.984	389697.636
336	626156.362	389700.477
337	626162.637	389709.496
338	626171.213	389721.096
339	626172.121	389720.483
340	626185.120	389731.039
341	626192.381	389737.344
342	626196.303	389740.378
343	626213.528	389751.448
344	626224.382	389758.975
345	626226.944	389760.952
346	626228.252	389761.862
347	626232.570	389765.833
348	626235.041	389768.261
349	626236.121	389769.323
350	626251.375	389784.808
351	626272.752	389809.272
352	626281.069	389819.785
353	626291.394	389833.427
354	626296.727	389840.775
355	626316.240	389865.359
356	626331.941	389882.792
357	626339.878	389894.404
358	626341.648	389896.864
359	626344.986	389901.508
360	626349.615	389908.028
361	626355.636	389917.845
362	626366.092	389932.615
363	626367.489	389934.273
364	626377.734	389945.328
365	626384.184	389951.723
366	626404.989	389972.648
367	626438.904	390005.593
368	626457.001	390022.085
369	626479.429	390044.713
370	626495.421	390060.503
371	626520.357	390075.109
372	626537.516	390089.026
373	626541.990	390090.779
374	626541.246	390095.039
375	626554.402	390107.398
376	626577.302	390127.681
377	626619.928	390157.231
378	626657.486	390180.887
379	626702.501	390213.886
380	626729.330	390228.353



[Handwritten signature]

381	626747.440	390238.506
382	626757.308	390247.077
383	626777.547	390273.207
384	626795.005	390293.103
385	626816.939	390311.919
386	626835.820	390326.376
387	626870.551	390357.189
388	626911.371	390392.441
389	626936.569	390412.220
390	626956.695	390426.447
391	626984.470	390439.937
392	627006.762	390446.225
393	627064.550	390458.746
394	627087.725	390462.466
395	627104.377	390462.879
396	627119.549	390459.773
397	627166.703	390445.638
398	627199.291	390437.873
399	627237.234	390427.731
400	627312.809	390403.244
401	627380.291	390382.279
402	627436.380	390364.559
403	627465.505	390355.107
404	627505.323	390341.427
405	627529.485	390335.505
406	627558.258	390334.952
407	627560.449	390334.551
408	627565.896	390332.329
409	627578.441	390329.872
410	627587.211	390327.958
411	627597.807	390325.706
412	627625.304	390318.370
413	627666.075	390305.816
414	627665.471	390304.053
415	627681.739	390299.352
416	627689.357	390296.379
417	627687.055	390291.186
418	627692.428	390287.821
419	627696.216	390293.766
420	627705.658	390290.271
421	627721.106	390284.897
422	627735.828	390279.854
423	627771.355	390265.936
424	627775.275	390264.653
425	627779.757	390263.090
426	627792.327	390258.484
427	627796.964	390255.982
428	627799.483	390254.095
429	627804.297	390247.748
430	627796.100	390236.802
431	627802.089	390232.311
432	627809.065	390240.389
433	627814.290	390243.393
434	627815.725	390243.511
435	627826.889	390245.529
436	627827.379	390245.498



437	627839.712	390247.586
438	627865.395	390251.598
439	627859.958	390237.714
440	627866.077	390235.104
441	627870.744	390244.330
442	627876.123	390251.734
443	627882.187	390254.542
444	627884.873	390256.449
445	627898.426	390259.205
446	627904.965	390260.999
447	627918.202	390265.582
448	627920.815	390266.983
449	627936.298	390278.892
450	627942.679	390284.965
451	627949.765	390292.120
452	627954.867	390297.172
453	627956.116	390300.515
454	627967.042	390309.941
455	627971.212	390314.403
456	627974.420	390314.611
457	627991.998	390327.306
458	627998.114	390331.685
459	628007.444	390337.061
460	628016.575	390341.529
461	628021.311	390343.371
462	628026.097	390345.478
463	628038.578	390350.558
464	628040.538	390350.783
465	628041.969	390350.683
466	628045.642	390348.788
467	628055.045	390338.211
468	628060.454	390342.851
469	628049.202	390356.153
470	628097.422	390387.175
471	628105.301	390390.794
472	628116.823	390397.309
473	628121.642	390400.142
474	628135.079	390408.058
475	628150.208	390416.542
476	628150.329	390416.933
477	628153.338	390418.624
478	628154.304	390418.625
479	628162.051	390422.608
480	628175.663	390419.144
481	628181.438	390417.987
482	628186.739	390429.442
483	628173.907	390439.164
484	628195.910	390480.332
485	628200.586	390493.148
486	628209.362	390514.862
487	628220.266	390547.931
488	628233.617	390588.876
489	628237.955	390602.422
490	628240.167	390609.138
491	628243.846	390619.791
492	628250.529	390639.083



Handwritten signature or initials in blue ink.

493	628259.305	390654.806
494	628263.707	390661.306
495	628277.496	390682.112
496	628283.904	390690.265
497	628290.983	390698.701
498	628291.210	390699.062
499	628300.217	390710.538
500	628334.621	390754.276
501	628350.295	390771.421
502	628373.642	390791.273
503	628400.862	390820.297
504	628411.761	390838.930
505	628421.787	390866.730
506	628433.883	390903.004
507	628441.848	390917.353
508	628455.244	390930.309
509	628496.827	390965.902
510	628514.574	390981.503
511	628528.426	390994.818
512	628571.845	391030.318
513	628596.983	391049.243
514	628613.561	391058.686
515	628630.866	391065.626
516	628678.993	391078.547
517	628734.852	391090.020
518	628754.118	391095.287
519	628767.792	391101.915
520	628783.773	391113.728
521	628804.613	391133.382
522	628832.940	391163.361
523	628877.138	391211.683
524	628905.198	391249.333
525	628912.533	391255.953
526	628957.161	391286.938
527	628976.932	391298.450
528	629020.347	391319.927
529	629055.826	391335.426
530	629089.206	391347.586
531	629132.470	391366.788
532	629182.029	391395.705
533	629205.903	391410.028
534	629231.329	391428.904
535	629273.470	391458.264
536	629309.266	391484.789
537	629330.205	391498.024
538	629381.391	391524.608
539	629402.100	391532.154
540	629424.468	391538.862
541	629446.815	391543.627
542	629487.189	391550.663
543	629520.274	391563.291
544	629616.692	391615.000
545	629637.629	391626.003
546	629657.743	391640.060
547	629673.039	391654.616
548	629692.768	391676.907

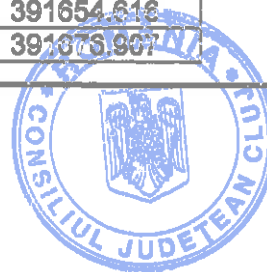

[Handwritten signature]

549	629715.551	391693.969
550	629740.185	391705.550
551	629756.557	391711.672
552	629772.416	391719.072
553	629822.242	391750.798
554	629846.606	391771.043
555	629871.992	391791.193
556	629883.759	391798.184
557	629895.056	391804.887
558	629931.832	391813.611
559	629944.696	391816.988
560	629968.896	391821.945
561	629978.462	391823.053
562	629996.845	391826.101
563	630000.393	391826.712
564	630008.263	391827.727
565	630018.194	391828.304
566	630038.865	391829.659
567	630056.613	391831.955
568	630074.404	391835.449
569	630100.081	391840.087
570	630100.376	391839.765
571	630100.713	391836.150
572	630102.138	391823.561
573	630108.998	391824.395
574	630108.019	391837.910
575	630108.101	391839.781
576	630109.220	391842.818
577	630110.331	391843.729
578	630111.060	391847.155
579	630113.962	391849.625
580	630115.777	391850.554
581	630117.789	391848.940
582	630130.274	391855.886
583	630143.883	391863.786
584	630163.086	391874.975
585	630188.464	391880.760
586	630191.054	391876.643
587	630203.218	391883.094
588	630207.786	391878.934
589	630209.294	391871.511
590	630215.943	391873.204
591	630217.395	391882.855
592	630215.753	391884.836
593	630212.287	391886.316
594	630213.840	391889.720
595	630217.208	391888.259
596	630220.401	391889.374
597	630224.489	391893.999
598	630249.479	391902.060
599	630268.928	391907.623
600	630288.576	391912.940
601	630288.767	391912.518
602	630313.752	391921.851
603	630319.266	391923.949
604	630340.074	391931.094

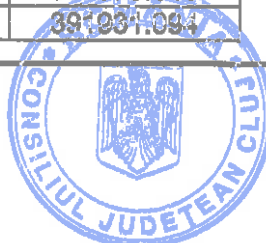

[Handwritten signature]

605	630358.614	391936.735
606	630364.760	391938.915
607	630364.998	391938.534
608	630396.343	391945.047
609	630397.762	391945.143
610	630400.247	391943.117
611	630408.582	391929.905
612	630411.595	391931.494
613	630404.194	391945.385
614	630403.980	391946.839
615	630422.854	391953.080
616	630423.908	391953.501
617	630424.659	391952.899
618	630450.091	391961.848
619	630479.776	391968.723
620	630499.106	391972.189
621	630507.666	391972.281
622	630516.305	391971.803
623	630526.838	391967.090
624	630533.564	391958.254
625	630534.349	391958.451
626	630548.123	391941.566
627	630555.423	391933.418
628	630576.814	391909.308
629	630593.662	391890.629
630	630595.438	391887.119
631	630625.991	391868.011
632	630640.318	391860.387
633	630646.058	391857.454
634	630661.840	391847.844
635	630676.647	391842.110
636	630686.363	391841.253
637	630701.264	391842.302
638	630704.589	391839.983
639	630720.827	391844.042
640	630743.617	391849.989
641	630752.629	391851.751
642	630761.652	391853.214
643	630773.571	391855.097
644	630815.794	391863.597
645	630850.619	391868.678
646	630871.064	391871.776
647	630894.032	391875.492
648	630936.718	391879.281
649	630953.989	391881.361
650	630983.462	391885.849
651	631015.240	391888.145
652	631044.147	391891.613
653	631068.128	391898.830
654	631212.818	391948.141
655	631229.046	391955.627
656	631286.463	391990.477
657	631306.936	392005.388
658	631326.819	392022.044
659	631337.503	392028.652
660	631356.255	392034.765



661	631381.515	392046.205
662	631420.185	392060.272
663	631454.455	392072.518
664	631486.089	392089.511
665	631522.432	392110.801
666	631566.780	392140.293
667	631615.241	392171.431
668	631643.063	392192.126
669	631660.354	392209.645
670	631670.932	392224.807
671	631678.409	392236.639
672	631693.263	392272.032
673	631705.360	392291.360
674	631708.767	392305.311
675	631707.694	392329.616
676	631711.728	392346.098
677	631726.543	392384.868
678	631745.004	392435.682
679	631752.039	392444.571
680	631769.510	392457.962
681	631789.965	392468.857
682	631824.873	392482.024
683	631835.405	392485.712
684	631855.702	392494.350
685	631871.474	392502.388
686	631885.550	392511.535
687	631895.767	392518.546
688	631900.383	392522.401
689	631903.712	392526.106
690	631906.343	392529.812
691	631907.622	392533.775
692	631907.801	392538.961
693	631907.556	392543.408
694	631906.544	392547.237
695	631903.792	392555.791
696	631902.519	392559.578
697	631901.674	392563.805
698	631901.406	392567.414
699	631901.523	392571.319
700	631902.083	392573.990
701	631903.864	392577.820
702	631907.309	392582.585
703	631910.911	392586.773
704	631913.940	392589.753
705	631915.428	392590.896
706	631913.150	392595.620
707	631909.788	392601.695
708	631906.047	392598.822
709	631902.140	392594.977
710	631897.881	392590.027
711	631893.466	392583.919
712	631890.622	392577.801
713	631889.560	392572.742
714	631889.393	392567.147
715	631889.762	392562.178
716	631890.901	392558.479



[Handwritten signature]

717	631892.392	392552.042
718	631895.024	392543.864
719	631895.642	392541.526
720	631895.790	392538.838
721	631895.687	392535.865
722	631895.490	392535.255
723	631894.325	392533.614
724	631892.030	392531.060
725	631888.510	392528.120
726	631878.885	392521.515
727	631865.464	392512.793
728	631850.622	392505.230
729	631830.705	392496.754
730	631831.078	392496.898
731	631820.779	392493.304
732	631785.007	392479.811
733	631762.996	392468.088
734	631743.555	392453.187
735	631734.388	392441.606
736	631715.299	392389.058
737	631700.250	392349.680
738	631695.630	392330.802
739	631696.703	392306.493
740	631694.162	392296.086
741	631682.575	392277.574
742	631667.731	392242.205
743	631660.934	392231.449
744	631651.096	392217.349
745	631635.165	392201.208
746	631608.409	392181.305
747	631560.214	392150.337
748	631516.072	392120.983
749	631480.215	392099.977
750	631449.569	392083.516
751	631416.115	392071.560
752	631376.983	392057.325
753	631351.907	392045.969
754	631332.415	392039.614
755	631319.773	392031.796
756	631299.542	392014.848
757	631279.806	392000.474
758	631223.402	391966.239
759	631208.358	391959.299
760	631064.810	391910.376
761	631041.561	391903.324
762	631014.208	391900.106
763	631009.908	391899.869
764	630988.729	391898.339
765	630982.459	391897.807
766	630974.650	391897.152
767	630957.002	391895.364
768	630899.997	391887.787
769	630892.095	391887.039
770	630875.118	391884.000
771	630865.376	391881.944
772	630848.211	391879.348



26

773	630841.670	391878.128
774	630813.239	391873.673
775	630791.904	391869.741
776	630771.586	391867.492
777	630757.691	391865.828
778	630746.587	391862.947
779	630737.100	391860.776
780	630717.581	391855.374
781	630706.287	391853.185
782	630678.943	391851.379
783	630672.376	391853.243
784	630667.816	391856.161
785	630666.757	391855.770
786	630646.944	391866.808
787	630641.205	391868.943
788	630631.978	391875.440
789	630631.871	391875.910
790	630611.331	391891.857
791	630584.611	391918.968
792	630578.194	391924.888
793	630572.715	391930.850
794	630569.117	391934.879
795	630555.967	391950.390
796	630542.022	391968.551
797	630532.640	391988.383
798	630528.700	391987.301
799	630525.610	391986.436
800	630524.579	391986.505
801	630503.346	391984.250
802	630490.858	391982.890
803	630468.349	391979.040
804	630446.934	391973.146
805	630402.307	391960.239
806	630366.851	391951.378
807	630350.876	391948.113
808	630333.608	391941.888
809	630326.864	391939.845
810	630319.719	391935.853
811	630303.021	391930.221
812	630265.597	391919.584
813	630247.357	391914.587
814	630245.584	391914.965
815	630241.407	391920.704
816	630235.291	391930.872
817	630229.515	391928.098
818	630231.631	391923.944
819	630228.048	391915.922
820	630223.788	391911.211
821	630215.124	391906.596
822	630185.930	391896.041
823	630159.160	391885.977
824	626086.733	389510.416
825	626075.650	389515.453
826	626537.930	390109.605
827	626538.387	390093.604
828	626535.133	390087.091

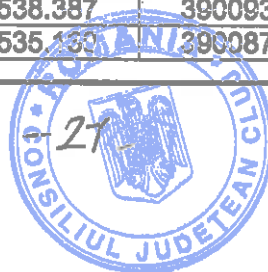

829	627419.245	390369.972
830	627419.960	390371.649
831	627423.955	390380.416
832	628740.377	391091.530
833	628739.591	391092.403
834	628732.139	391101.718
835	629758.889	391712.760
836	629753.608	391721.121
837	629753.862	391723.656
838	631047.035	391892.482
839	631046.016	391898.134
840	631073.741	391913.063
841	631073.864	391913.462

Suprafata = 107687mp

INVENTAR COORDONATE
PUNCTE RADIATE

Nr. Pct.	Nord [m]	Est [m]
1	630159.089	391885.906
2	630155.735	391883.708
3	630137.854	391873.664
4	630132.541	391870.736
5	630133.019	391869.631
6	630118.549	391861.618
7	630112.704	391859.292
8	630100.040	391854.911
9	630095.929	391853.706
10	630078.904	391849.060
11	630064.246	391846.113
12	630051.966	391843.578
13	630039.175	391841.673
14	630030.679	391840.661
15	630016.031	391839.749
16	629996.899	391839.124
17	629969.592	391835.672
18	629964.429	391834.961
19	629952.889	391832.159
20	629952.736	391832.488
21	629939.299	391827.075
22	629930.983	391824.158
23	629902.848	391816.300
24	629878.581	391809.066
25	629865.166	391801.095
26	629849.319	391788.174
27	629817.760	391761.327
28	629814.659	391760.111
29	629786.159	391740.186
30	629766.632	391729.616
31	629751.911	391722.746
32	629735.523	391716.618
33	629709.337	391704.307
34	629684.594	391685.777
35	629664.395	391662.954

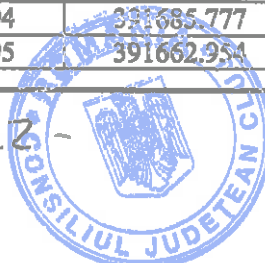

36	629650.127	391649.378
37	629631.375	391636.273
38	629611.064	391625.598
39	629515.278	391574.229
40	629483.989	391562.287
41	629444.533	391555.411
42	629421.488	391550.496
43	629398.320	391543.548
44	629376.551	391535.616
45	629324.223	391508.440
46	629302.478	391494.695
47	629266.466	391468.010
48	629224.321	391438.646
49	629199.223	391420.014
50	629175.919	391406.033
51	629126.996	391377.488
52	629084.712	391358.720
53	629051.366	391346.572
54	629015.281	391330.809
55	628971.246	391309.026
56	628950.709	391297.068
57	628905.061	391265.373
58	628896.282	391257.451
59	628867.876	391219.337
60	628824.150	391171.531
61	628796.129	391141.874
62	628776.063	391122.950
63	628761.556	391112.227
64	628749.882	391106.569
65	628732.060	391101.696
66	628676.227	391090.229
67	628627.064	391077.030
68	628608.333	391069.518
69	628590.377	391059.291
70	628564.435	391039.760
71	628520.458	391003.804
72	628506.450	390990.339
73	628488.963	390974.968
74	628447.164	390939.189
75	628432.222	390924.737
76	628422.851	390907.856
77	628410.449	390870.664
78	628400.847	390844.038
79	628391.186	390827.521
80	628365.352	390799.977
81	628341.947	390780.075
82	628325.413	390761.990
83	628290.844	390716.895
84	628276.264	390697.271
85	628274.058	390694.495
86	628264.450	390681.963
87	628249.171	390661.806
88	628235.762	390637.741
89	628225.944	390609.300
90	628226.291	390608.044
91	628219.841	390583.813

92	628219.866	390583.348
93	628220.349	390582.974
94	628218.513	390576.912
95	628218.032	390577.070
96	628212.035	390555.975
97	628206.982	390539.109
98	628202.894	390527.642
99	628194.014	390503.132
100	628190.555	390495.402
101	628185.872	390485.140
102	628173.827	390464.668
103	628174.215	390464.534
104	628167.251	390452.948
105	628155.984	390437.315
106	628153.688	390434.564
107	628110.457	390408.276
108	628100.296	390402.006
109	628088.438	390394.824
110	628064.460	390379.461
111	628038.357	390362.659
112	628023.111	390356.356
113	628006.200	390348.613
114	627996.856	390343.433
115	627976.915	390332.338
116	627972.025	390328.328
117	627965.049	390321.973
118	627954.587	390313.207
119	627938.203	390297.515
120	627938.636	390296.015
121	627929.424	390289.486
122	627923.218	390284.894
123	627909.183	390275.800
124	627893.506	390270.249
125	627880.769	390266.000
126	627856.516	390262.695
127	627839.481	390260.024
128	627828.392	390258.046
129	627822.113	390256.775
130	627820.349	390257.079
131	627819.341	390257.211
132	627814.760	390259.976
133	627809.910	390262.996
134	627801.913	390267.904
135	627776.705	390277.504
136	627737.469	390291.555
137	627736.471	390290.749
138	627713.564	390300.189
139	627715.954	390302.937
140	627725.525	390314.153
141	627720.982	390317.827
142	627708.816	390306.595
143	627704.425	390303.550
144	627693.988	390308.110
145	627680.270	390314.250
146	627670.377	390318.260
147	627666.159	390320.596

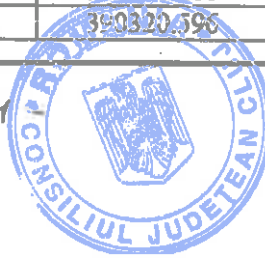

[Handwritten signature]

148	627606.539	390335.221
149	627585.171	390340.489
150	627559.458	390344.239
151	627531.587	390347.345
152	627508.707	390352.953
153	627468.947	390365.597
154	627462.234	390368.035
155	627447.434	390372.823
156	627439.984	390375.090
157	627383.879	390393.731
158	627316.439	390414.682
159	627240.636	390439.243
160	627202.231	390449.509
161	627169.819	390457.232
162	627122.481	390471.421
163	627105.445	390474.909
164	627086.621	390474.442
165	627062.326	390470.542
166	627003.860	390457.875
167	626980.186	390451.197
168	626950.569	390436.813
169	626929.397	390421.846
170	626903.741	390401.707
171	626862.647	390366.219
172	626828.180	390335.640
173	626809.379	390321.245
174	626786.547	390301.657
175	626768.285	390280.845
176	626748.546	390255.361
177	626740.696	390248.544
178	626723.622	390239.913
179	626695.937	390223.954
180	626650.732	390190.815
181	626613.308	390167.243
182	626570.030	390137.241
183	626545.408	390116.737
184	626526.915	390099.101
185	626487.571	390069.615
186	626470.951	390053.207
187	626448.693	390030.749
188	626430.936	390014.567
189	626395.933	389984.282
190	626380.480	389968.893
191	626353.932	389938.586
192	626343.901	389925.339
193	626335.954	389913.168
194	626321.533	389891.181
195	626317.156	389884.684
196	626313.139	389880.199
197	626309.061	389875.131
198	626310.618	389873.707
199	626309.186	389872.399
200	626307.835	389873.523
201	626294.756	389859.049
202	626288.325	389851.696
203	626279.574	389841.981

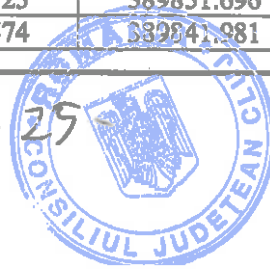

204	626258.633	389813.287
205	626238.132	389788.190
206	626233.624	389783.949
207	626226.039	389777.031
208	626220.987	389771.121
209	626216.019	389766.380
210	626178.853	389742.260
211	626164.174	389728.386
212	626158.831	389723.458
213	626150.248	389732.986
214	626143.949	389728.558
215	626147.923	389709.423
216	626139.482	389697.861
217	626124.614	389677.328
218	626117.808	389666.320
219	626113.915	389642.244
220	626109.178	389618.265
221	626106.716	389602.214
222	626099.032	389586.984
223	626077.071	389520.849
224	626068.262	389487.398
225	626054.246	389461.799
226	626040.274	389442.841
227	626026.967	389422.225
228	626021.286	389406.188
229	626018.706	389389.194
230	626014.176	389331.065
231	626013.885	389301.404
232	626017.232	389283.050
233	626023.935	389261.885
234	626026.486	389250.710
235	626025.795	389242.287
236	626023.402	389237.966
237	626015.398	389230.642
238	625975.226	389204.874
239	625949.218	389189.752
240	625907.460	389171.063
241	625850.108	389148.689
242	625810.028	389132.986
243	625738.308	389108.833
244	625709.379	389102.142
245	625691.050	389101.563
246	625676.559	389103.165
247	625667.579	389105.557
248	625636.001	389116.655
249	625630.785	389118.314
250	625572.491	389134.019
251	625547.860	389141.545
252	625514.337	389159.296
253	625485.293	389161.044
254	625446.957	389147.486
255	625406.459	389134.604
256	625369.046	389117.186
257	625356.216	389106.102
258	625336.576	389084.661
259	625326.662	389076.488

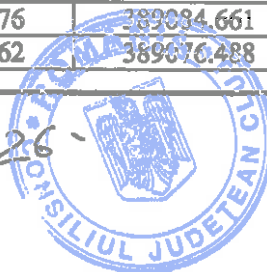

260	625300.168	389061.307
261	625282.894	389053.402
262	625231.396	389036.335
263	625200.519	389030.368
264	625140.050	389023.463
265	625112.955	389022.270
266	625098.251	389025.300
267	625081.121	389035.880
268	625048.439	389064.438
269	625025.380	389080.492
270	625012.436	389087.884
271	625001.246	389095.080
272	625013.032	389072.373
273	625019.722	389069.810
274	625041.041	389054.968
275	625073.971	389026.192
276	625093.751	389013.976
277	625111.993	389010.216
278	625140.996	389011.493
279	625202.341	389018.498
280	625234.434	389024.701
281	625287.292	389042.218
282	625305.660	389050.623
283	625333.510	389066.582
284	625344.858	389075.937
285	625364.592	389097.480
286	625375.626	389107.012
287	625410.827	389123.402
288	625450.291	389135.954
289	625479.810	389143.646
290	625492.893	389145.166
291	625503.170	389144.071
292	625544.174	389130.123
293	625569.177	389122.485
294	625627.403	389106.798
295	625634.859	389086.622
296	625650.624	389083.368
297	625674.343	389091.337
298	625690.578	389089.543
299	625710.935	389090.186
300	625741.582	389097.273
301	625814.134	389121.706
302	625854.478	389137.513
303	625912.094	389159.991
304	625954.700	389179.058
305	625981.484	389194.632
306	626022.740	389221.096
307	626032.950	389230.436
308	626037.543	389238.733
309	626038.598	389251.574
310	626035.525	389265.037
311	626028.902	389285.950
312	626025.895	389302.430
313	626026.172	389330.539
314	626030.636	389387.826
315	626032.978	389403.258

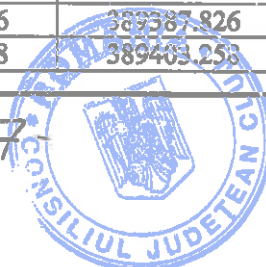

[Handwritten signature]

316	626037.809	389416.895
317	626050.154	389436.021
318	626064.384	389455.329
319	626079.492	389482.922
320	626088.579	389517.427
321	626101.002	389557.019
322	626108.691	389578.148
323	626110.738	389583.736
324	626117.084	389607.468
325	626124.905	389648.659
326	626125.915	389651.300
327	626127.914	389658.215
328	626130.134	389663.451
329	626132.614	389668.355
330	626135.613	389673.110
331	626138.741	389677.611
332	626142.103	389681.983
333	626147.335	389688.145
334	626151.245	389691.732
335	626156.984	389697.636
336	626156.362	389700.477
337	626162.637	389709.496
338	626171.213	389721.096
339	626172.121	389720.483
340	626185.120	389731.039
341	626192.381	389737.344
342	626196.303	389740.378
343	626213.528	389751.448
344	626224.382	389758.975
345	626226.944	389760.952
346	626228.252	389761.862
347	626232.570	389765.833
348	626235.041	389768.261
349	626236.121	389769.323
350	626251.375	389784.808
351	626272.752	389809.272
352	626281.069	389819.785
353	626291.394	389833.427
354	626296.727	389840.775
355	626316.240	389865.359
356	626331.941	389882.792
357	626339.878	389894.404
358	626341.648	389896.864
359	626344.986	389901.508
360	626349.615	389908.028
361	626355.636	389917.845
362	626366.092	389932.615
363	626367.489	389934.273
364	626377.734	389945.328
365	626384.184	389951.723
366	626404.989	389972.648
367	626438.904	390005.593
368	626457.001	390022.085
369	626479.429	390044.713
370	626495.421	390060.503
371	626520.357	390075.109

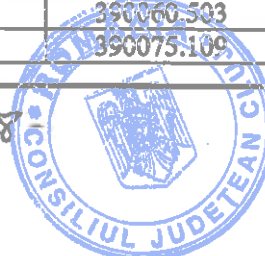

[Handwritten signature]

372	626537.516	390089.026
373	626541.990	390090.779
374	626541.246	390095.039
375	626554.402	390107.398
376	626577.302	390127.681
377	626619.928	390157.231
378	626657.486	390180.887
379	626702.501	390213.886
380	626729.330	390229.353
381	626747.440	390238.506
382	626757.308	390247.077
383	626777.547	390273.207
384	626795.005	390293.103
385	626816.939	390311.919
386	626835.820	390326.376
387	626870.551	390357.189
388	626911.371	390392.441
389	626936.569	390412.220
390	626956.695	390426.447
391	626984.470	390439.937
392	627006.762	390446.225
393	627064.550	390458.746
394	627087.725	390462.466
395	627104.377	390462.879
396	627119.549	390459.773
397	627166.703	390445.638
398	627199.291	390437.873
399	627237.234	390427.731
400	627312.809	390403.244
401	627380.291	390382.279
402	627436.380	390364.559
403	627465.505	390355.107
404	627505.323	390341.427
405	627529.485	390335.505
406	627558.258	390334.952
407	627560.449	390334.551
408	627565.896	390332.329
409	627578.441	390329.872
410	627587.211	390327.958
411	627597.807	390325.706
412	627625.304	390318.370
413	627666.075	390305.816
414	627665.471	390304.053
415	627681.739	390299.352
416	627689.357	390296.379
417	627687.055	390291.186
418	627692.428	390287.821
419	627696.216	390293.766
420	627705.658	390290.271
421	627721.106	390284.897
422	627735.828	390279.854
423	627771.355	390265.936
424	627775.275	390264.653
425	627779.757	390263.090
426	627792.327	390258.484
427	627796.964	390256.982



[Handwritten signature]

428	627799.483	390254.095
429	627804.297	390247.748
430	627796.100	390236.802
431	627802.089	390232.311
432	627809.065	390240.389
433	627814.290	390243.393
434	627815.725	390243.511
435	627826.889	390245.529
436	627827.379	390245.499
437	627839.712	390247.586
438	627865.395	390251.598
439	627859.958	390237.714
440	627866.077	390235.104
441	627870.744	390244.330
442	627876.123	390251.734
443	627882.187	390254.542
444	627884.873	390256.449
445	627898.426	390259.205
446	627904.965	390260.999
447	627918.202	390265.582
448	627920.815	390266.983
449	627936.298	390278.892
450	627942.679	390284.965
451	627949.765	390292.120
452	627954.867	390297.172
453	627956.116	390300.515
454	627967.042	390309.941
455	627971.212	390314.403
456	627974.420	390314.611
457	627991.998	390327.306
458	627998.114	390331.685
459	628007.444	390337.061
460	628016.575	390341.529
461	628021.311	390343.371
462	628026.097	390345.478
463	628038.578	390350.558
464	628040.538	390350.783
465	628041.969	390350.683
466	628045.642	390348.788
467	628055.045	390338.211
468	628060.454	390342.851
469	628049.202	390356.153
470	628097.422	390387.175
471	628105.301	390390.794
472	628116.823	390397.309
473	628121.642	390400.142
474	628135.079	390408.058
475	628150.208	390416.542
476	628150.329	390416.933
477	628153.338	390418.624
478	628154.304	390418.625
479	628162.051	390422.608
480	628175.663	390419.144
481	628181.438	390417.987
482	628186.739	390429.442
483	628173.907	390439.164



484	628195.910	390480.332
485	628200.586	390493.148
486	628209.362	390514.862
487	628220.266	390547.931
488	628233.617	390588.876
489	628237.955	390602.422
490	628240.167	390609.138
491	628243.846	390619.791
492	628250.529	390639.083
493	628259.305	390654.806
494	628263.707	390661.306
495	628277.496	390682.112
496	628283.904	390690.265
497	628290.983	390698.701
498	628291.210	390699.062
499	628300.217	390710.538
500	628334.621	390754.276
501	628350.295	390771.421
502	628373.642	390791.273
503	628400.862	390820.297
504	628411.761	390838.930
505	628421.787	390866.730
506	628433.883	390903.004
507	628441.848	390917.353
508	628455.244	390930.309
509	628496.827	390965.902
510	628514.574	390981.503
511	628528.426	390994.818
512	628571.845	391030.318
513	628596.983	391049.243
514	628613.561	391058.686
515	628630.866	391065.626
516	628678.993	391078.547
517	628734.852	391090.020
518	628754.118	391095.287
519	628767.792	391101.915
520	628783.773	391113.728
521	628804.613	391133.382
522	628832.940	391163.361
523	628877.138	391211.683
524	628905.198	391249.333
525	628912.533	391255.953
526	628957.161	391286.938
527	628976.932	391298.450
528	629020.347	391319.927
529	629055.826	391335.426
530	629089.206	391347.586
531	629132.470	391366.788
532	629182.029	391395.705
533	629205.903	391410.028
534	629231.329	391428.904
535	629273.470	391458.264
536	629309.266	391484.789
537	629330.205	391498.024
538	629381.391	391524.608
539	629402.100	391532.754

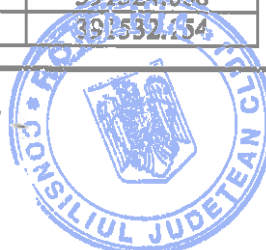

540	629424.468	391538.862
541	629446.815	391543.627
542	629487.189	391550.663
543	629520.274	391563.291
544	629616.692	391615.000
545	629637.629	391626.003
546	629657.743	391640.060
547	629673.039	391654.616
548	629692.768	391676.907
549	629715.551	391693.969
550	629740.185	391705.550
551	629756.557	391711.672
552	629772.416	391719.072
553	629822.242	391750.798
554	629846.606	391771.043
555	629871.992	391791.193
556	629883.759	391798.184
557	629895.056	391804.887
558	629931.832	391813.611
559	629944.696	391816.988
560	629968.896	391821.945
561	629978.462	391823.053
562	629996.845	391826.101
563	630000.393	391826.712
564	630008.263	391827.727
565	630018.194	391828.304
566	630038.865	391829.659
567	630056.613	391831.955
568	630074.404	391835.449
569	630100.081	391840.087
570	630100.376	391839.765
571	630100.713	391836.150
572	630102.138	391823.561
573	630108.998	391824.395
574	630108.019	391837.910
575	630108.101	391839.781
576	630109.220	391842.818
577	630110.331	391843.729
578	630111.060	391847.155
579	630113.962	391849.625
580	630115.777	391850.554
581	630117.789	391848.940
582	630130.274	391855.886
583	630143.883	391863.786
584	630163.086	391874.975
585	630188.464	391880.760
586	630191.054	391876.643
587	630203.218	391883.094
588	630207.786	391878.934
589	630209.294	391871.511
590	630215.943	391873.204
591	630217.395	391882.855
592	630215.753	391884.836
593	630212.287	391886.316
594	630213.840	391889.720
595	630217.208	391888.259

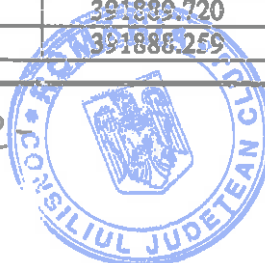

596	630220.401	391889.374
597	630224.489	391893.999
598	630249.479	391902.060
599	630268.928	391907.623
600	630288.576	391912.940
601	630288.767	391912.518
602	630313.752	391921.851
603	630319.266	391923.949
604	630340.074	391931.094
605	630358.614	391936.735
606	630364.760	391938.915
607	630364.998	391938.534
608	630396.343	391945.047
609	630397.762	391945.143
610	630400.247	391943.117
611	630408.582	391929.905
612	630411.595	391931.494
613	630404.194	391945.385
614	630403.980	391946.839
615	630422.854	391953.080
616	630423.908	391953.501
617	630424.659	391952.899
618	630450.091	391961.848
619	630479.776	391968.723
620	630499.106	391972.189
621	630507.666	391972.281
622	630516.305	391971.803
623	630526.838	391967.090
624	630533.564	391958.254
625	630534.349	391958.451
626	630548.123	391941.566
627	630555.423	391933.418
628	630576.814	391909.308
629	630593.662	391890.629
630	630595.438	391887.119
631	630625.991	391868.011
632	630640.318	391860.387
633	630646.058	391857.454
634	630661.840	391847.844
635	630676.647	391842.110
636	630686.363	391841.253
637	630701.264	391842.302
638	630704.589	391839.983
639	630720.827	391844.042
640	630743.617	391849.989
641	630752.629	391851.751
642	630761.652	391853.214
643	630773.571	391855.097
644	630815.794	391863.597
645	630850.619	391868.678
646	630871.064	391871.776
647	630894.032	391875.492
648	630936.718	391879.281
649	630953.989	391881.361
650	630983.462	391885.849
651	631015.240	391885.145

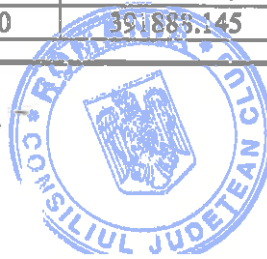

[Handwritten signature]

652	631044.147	391891.613
653	631068.128	391898.830
654	631212.818	391948.141
655	631229.046	391955.627
656	631286.463	391990.477
657	631306.936	392005.388
658	631326.819	392022.044
659	631337.503	392028.652
660	631356.255	392034.765
661	631381.515	392046.205
662	631420.185	392060.272
663	631454.455	392072.518
664	631486.089	392089.511
665	631522.432	392110.801
666	631566.780	392140.293
667	631615.241	392171.431
668	631643.063	392192.126
669	631660.354	392209.645
670	631670.932	392224.807
671	631678.409	392236.639
672	631693.263	392272.032
673	631705.360	392291.360
674	631708.767	392305.311
675	631707.694	392329.616
676	631711.728	392346.098
677	631726.543	392384.868
678	631745.004	392435.682
679	631752.039	392444.571
680	631769.510	392457.962
681	631789.965	392468.857
682	631824.873	392482.024
683	631835.405	392485.712
684	631855.702	392494.350
685	631871.474	392502.388
686	631885.550	392511.535
687	631895.767	392518.546
688	631900.383	392522.401
689	631903.712	392526.106
690	631906.343	392529.812
691	631907.622	392533.775
692	631907.801	392538.961
693	631907.556	392543.408
694	631906.544	392547.237
695	631903.792	392555.791
696	631902.519	392559.578
697	631901.674	392563.805
698	631901.406	392567.414
699	631901.523	392571.319
700	631902.083	392573.990
701	631903.864	392577.820
702	631907.309	392582.585
703	631910.911	392586.773
704	631913.940	392589.753
705	631915.428	392590.896
706	631913.150	392595.528
707	631909.788	392601.695

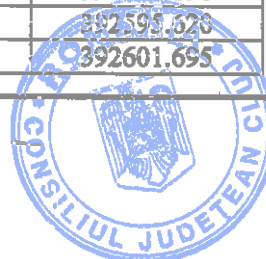

708	631906.047	392598.822
709	631902.140	392594.977
710	631897.881	392590.027
711	631893.466	392583.919
712	631890.622	392577.801
713	631889.560	392572.742
714	631889.393	392567.147
715	631889.762	392562.178
716	631890.901	392556.479
717	631892.392	392552.042
718	631895.024	392543.864
719	631895.642	392541.526
720	631895.790	392538.838
721	631895.687	392535.865
722	631895.490	392535.255
723	631894.325	392533.614
724	631892.030	392531.060
725	631888.510	392528.120
726	631878.885	392521.515
727	631865.464	392512.793
728	631850.622	392505.230
729	631830.705	392496.754
730	631831.078	392496.898
731	631820.779	392493.304
732	631785.007	392479.811
733	631762.996	392468.088
734	631743.555	392453.187
735	631734.388	392441.606
736	631715.299	392389.058
737	631700.250	392349.680
738	631695.630	392330.802
739	631696.703	392306.493
740	631694.162	392296.086
741	631682.575	392277.574
742	631667.731	392242.205
743	631660.934	392231.449
744	631651.096	392217.349
745	631635.165	392201.208
746	631608.409	392181.305
747	631560.214	392150.337
748	631516.072	392120.983
749	631480.215	392099.977
750	631449.569	392083.516
751	631416.115	392071.560
752	631376.983	392057.325
753	631351.907	392045.969
754	631332.415	392039.614
755	631319.773	392031.796
756	631299.542	392014.848
757	631279.806	392000.474
758	631223.402	391966.239
759	631208.358	391959.299
760	631064.810	391910.376
761	631041.561	391903.324
762	631014.208	391900.106
763	631009.908	391899.869

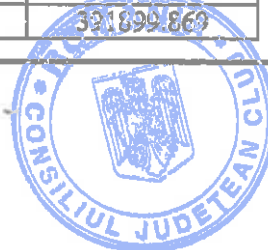

764	630988.729	391898.339
765	630982.459	391897.807
766	630974.650	391897.152
767	630957.002	391895.364
768	630899.997	391887.787
769	630892.095	391887.039
770	630875.118	391884.000
771	630865.376	391881.944
772	630848.211	391879.348
773	630841.670	391878.128
774	630813.239	391873.673
775	630791.904	391869.741
776	630771.586	391867.492
777	630757.691	391865.828
778	630746.587	391862.947
779	630737.100	391860.776
780	630717.581	391855.374
781	630706.287	391853.185
782	630678.943	391851.379
783	630672.376	391853.243
784	630667.816	391856.161
785	630666.757	391855.770
786	630646.944	391866.808
787	630641.205	391868.943
788	630631.978	391875.440
789	630631.871	391875.910
790	630611.331	391891.857
791	630584.611	391918.968
792	630578.194	391924.888
793	630572.715	391930.850
794	630569.117	391934.879
795	630555.967	391950.390
796	630542.022	391968.551
797	630532.640	391988.383
798	630528.700	391987.301
799	630525.610	391986.436
800	630524.579	391986.505
801	630503.346	391984.250
802	630490.858	391982.890
803	630468.349	391979.040
804	630446.934	391973.146
805	630402.307	391960.239
806	630366.851	391951.378
807	630350.876	391948.113
808	630333.608	391941.888
809	630326.864	391939.845
810	630319.719	391935.853
811	630303.021	391930.221
812	630265.597	391919.584
813	630247.357	391914.587
814	630245.584	391914.965
815	630241.407	391920.704
816	630235.291	391930.872
817	630229.515	391928.098
818	630231.631	391923.944
819	630228.048	391915.922

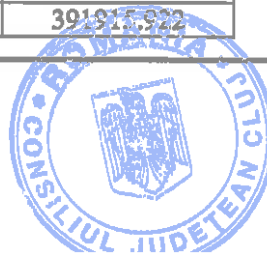

820	630223.788	391911.211
821	630215.124	391906.596
822	630185.930	391896.041
823	630159.160	391885.977
824	626086.733	389510.416
825	626075.650	389515.453
826	626537.930	390109.605
827	626538.387	390093.604
828	626535.130	390087.091
829	627419.245	390369.972
830	627419.960	390371.649
831	627423.955	390380.416
832	628740.377	391091.530
833	628739.591	391092.403
834	628732.139	391101.718
835	629758.889	391712.760
836	629753.608	391721.121
837	629753.862	391723.656
838	631047.035	391892.482
839	631046.016	391898.134
840	631073.741	391913.063
841	631073.864	391913.462

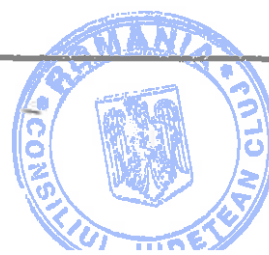
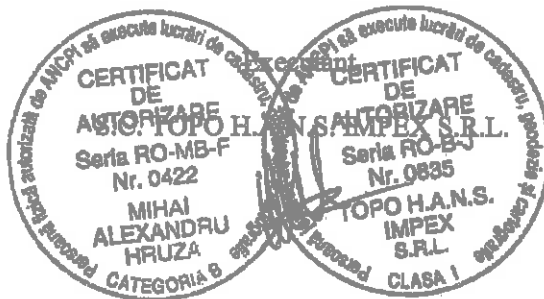

PLAN DE AMPLASAMENT SI DELIMITARE A IMOBILULUI

Scara 1:1000

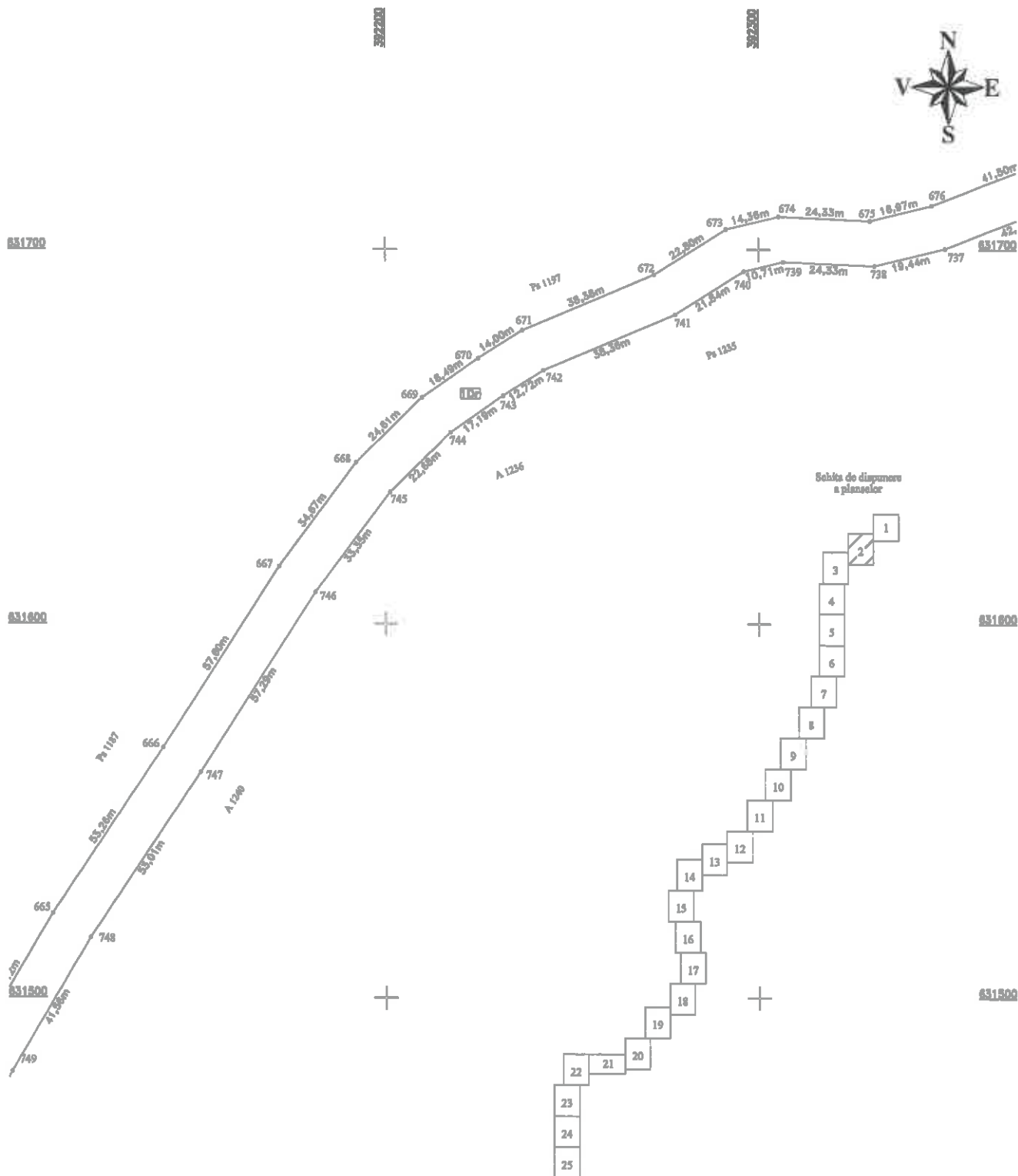

<p>Confirm executarea lucrărilor de cadastru în baza planului de amplasament și delimitare a imobilului.</p> <p>CERTIFICAT DE AUTORIZARE</p> <p>Genul: IMOBIL</p> <p>Nr. 0422</p> <p>MIHAI ALEXANDRU HRUZA</p> <p>CATROBNIȘ</p> <p>CERTIFICAT DE AUTORIZARE</p> <p>Genul: IMOBIL</p> <p>Nr. 0422</p> <p>TOPO H.A.N.S. IMPEX S.R.L.</p> <p>CLASA I</p> <p>10.07.2018</p>	<p>Inspector:</p> <p>Se aproba introducerea imobilului în baza de date integrată și atribuirea numărului cadastral</p> <p>Data:</p> <p>Stampila BCPI</p>
-----------------------------------------------------------------------------------------------------------------------------------------------------------------------------------------------------------------------------------------------------------------------------------------------------------------------------------------------------------------------------------------------------------------------------------------------	----------------------------------------------------------------------------------------------------------------------------------------------------------



PLAN DE AMPLASAMENT SI DELIMITARE A IMOBILULUI

Scara 1:1000

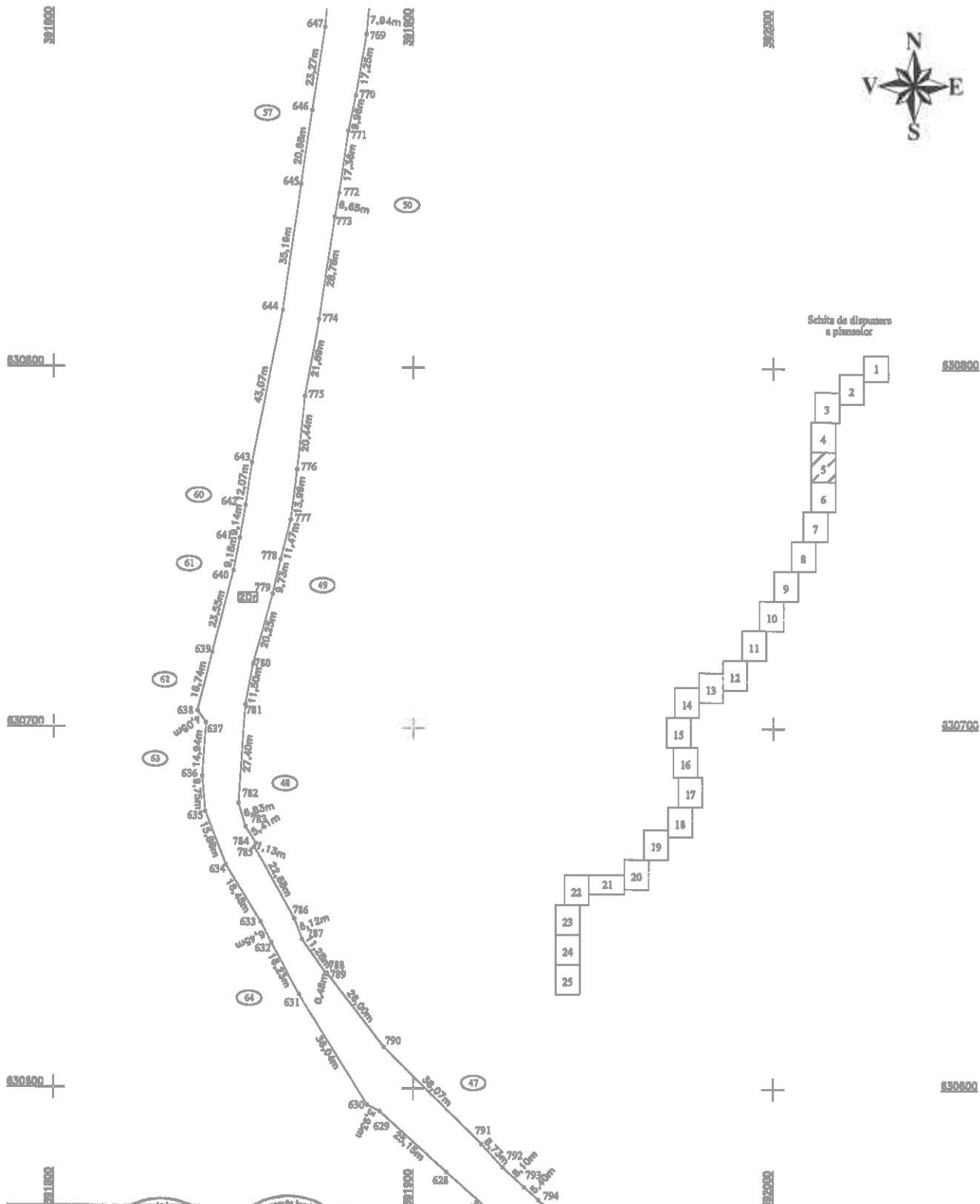

<p>CONFIRMARE AUTORIZARE Confirma introducerea in baza de date integrata si atribuirea numarului cadastral Nr. 0122/2018 MIHAI ALEXANDRU HRUZA CATEGORIA 6 TOPO H.A.N.S. IMPEX S.R.L. - D. 10 Iulie 2018 CLASA I</p>	<p>Inspector: Confirma introducerea in baza de date integrata si atribuirea numarului cadastral Data: Stampila BCPI</p>
----------------------------------------------------------------------------------------------------------------------------------------------------------------------------------------------------------------------------------------------------------------------------------------------------------------	----------------------------------------------------------------------------------------------------------------------------------------------------------------

PLAN DE AMPLASAMENT SI DELIMITARE A IMOBILULUI Scara 1:1000

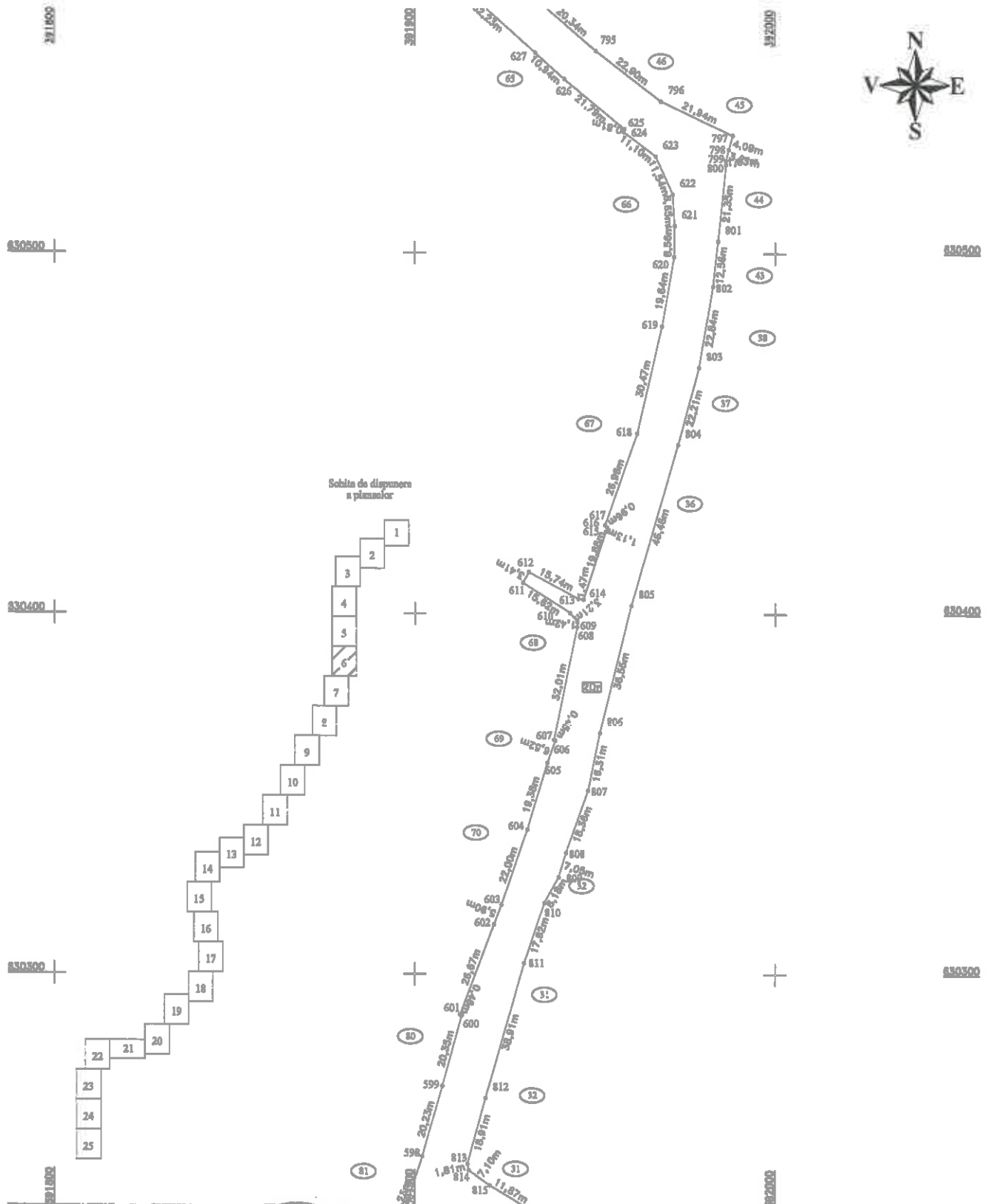

<p>Confirm <input type="checkbox"/> CERTIFICAT DE AMPLASAMENT SI DELIMITARE Nr. 0422 MIHAI ALEXANDRU HRIUZA CATEGORIA 9</p> <p>CERTIFICAT DE AMPLASAMENT SI DELIMITARE Nr. 0630 TOPO H.A.N.S. IMPEX S.R.L. 15.06.2018 CLASA I</p>	<p>Inspector: _____</p> <p>Confirmarea amplasării imobilului în baza de date integrată în cartea funciară cadastrală</p> <p>_____</p> <p>Stampila BCPI</p>
-----------------------------------------------------------------------------------------------------------------------------------------------------------------------------------------------------------------------------------------------------------------------------------	------------------------------------------------------------------------------------------------------------------------------------------------------------

- 43 -

PLAN DE AMPLASAMENT SI DELIMITARE A IMOBILULUI

Scara 1:1000

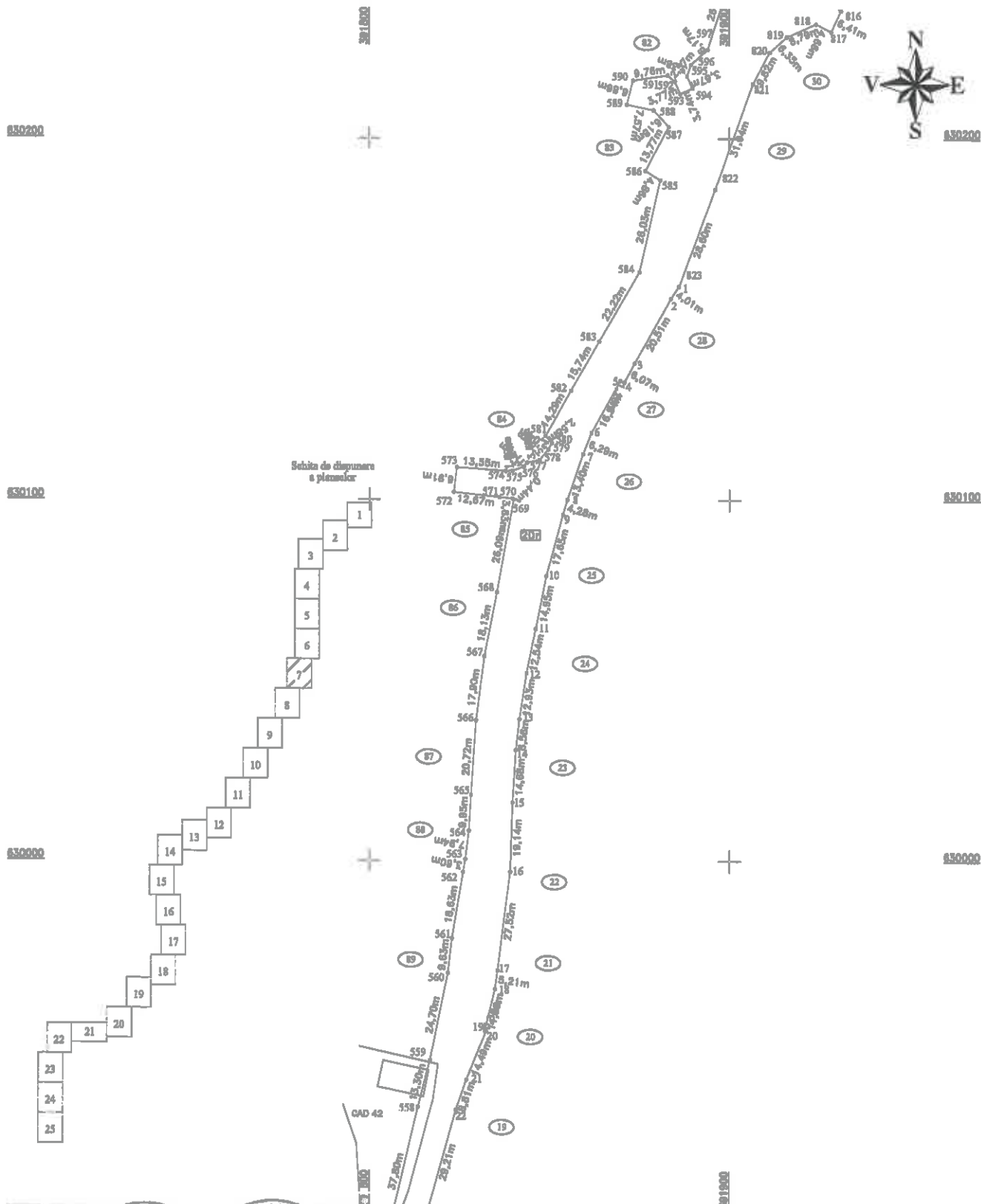

<p>CERTIFICAT DE AUTORIZARE Comună... Seria RO-MB... Nr. 0422 MIHAI ALEXANDRU HRIUZA CATEGORIA B</p> <p>CERTIFICAT DE AUTORIZARE Societate... S.P.L. Seria... Nr. 1530 TOPO H.A.N.S. IMPEX S.R.L. Clasa I Data: Iulie 2018</p>	<p>Inspector:</p> <p>Confirma întoarcerea imobilului în baza de date integrată în sistemul național de cadastru și în baza de date locale</p> <p>Data:</p> <p>Semn: la ECPI</p>
------------------------------------------------------------------------------------------------------------------------------------------------------------------------------------------------------------------------------------------------------------------------------------------	---------------------------------------------------------------------------------------------------------------------------------------------------------------------------------

-44-



PLAN DE AMPLASAMENT SI DELIMITARE A IMOBILULUI

Scara 1:1000

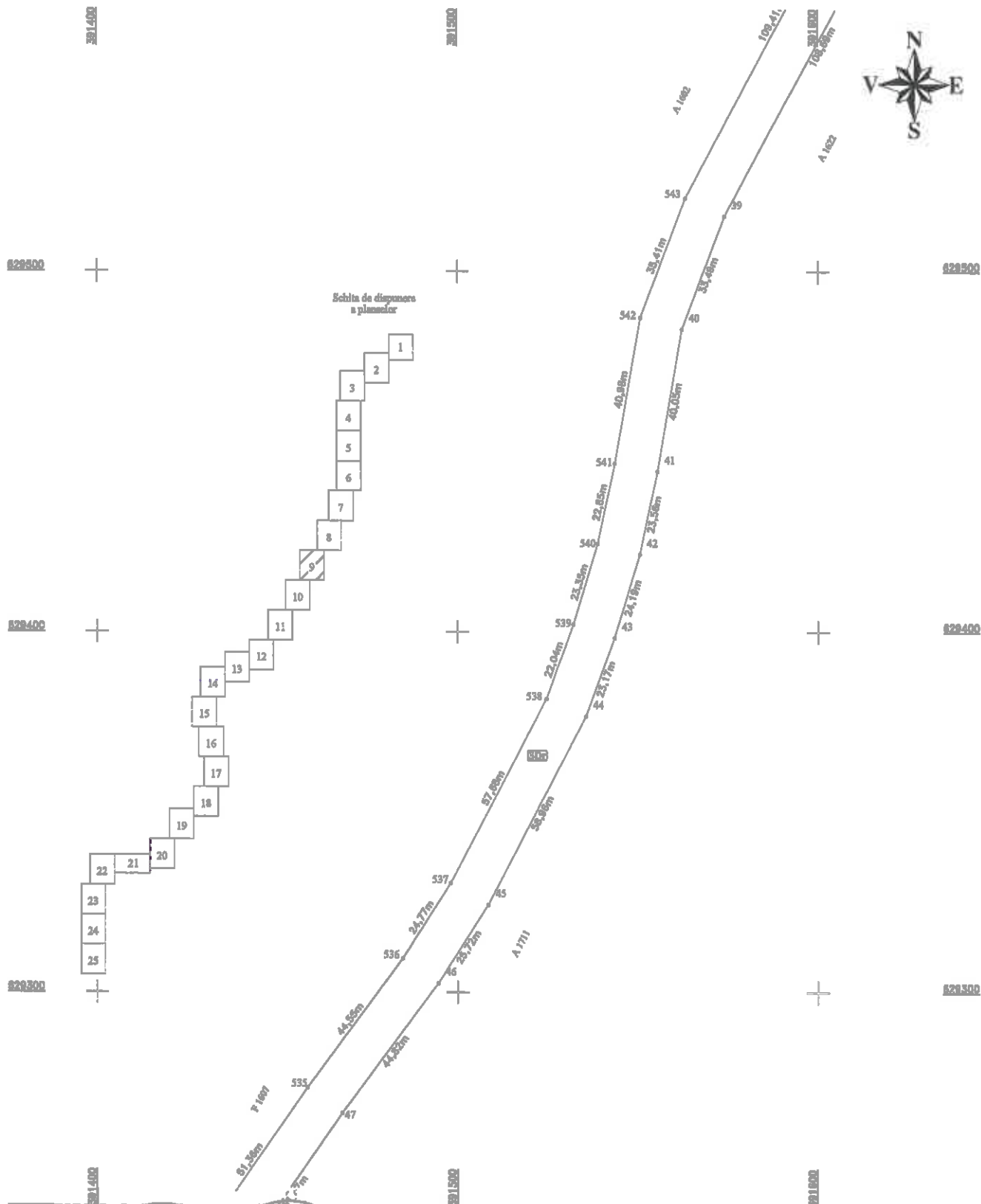

<p>Confirmarea de autorizare a planșelor este emisă în baza datelor cadastrale și a planșelor de amplasament și delimitare a imobilului în baza de date integrată și atribuirea numărului cadastral</p> <p>CERTIFICAT DE AUTORIZARE Nr. 0432 MIHAI ALEXANDRU HRUZA CATEGORIA B</p> <p>CERTIFICAT DE AUTORIZARE Nr. 0838 TOPO H.A.N.S. IMPEX S.R.L. Clasa I</p>	<p>Inspector:</p> <p>Confirm introducerea imobilului in baza de date integrata si atribuirea numarului cadastral</p> <p>Date:</p> <p>Stampila BCPI</p>
------------------------------------------------------------------------------------------------------------------------------------------------------------------------------------------------------------------------------------------------------------------------------------------------------------------------------------------------------------------------------------------------------------------------------------	--------------------------------------------------------------------------------------------------------------------------------------------------------



A handwritten signature in blue ink is located in the bottom right corner of the page.

PLAN DE AMPLASAMENT SI DELIMITARE A IMOBILULUI

Scara 1:1000

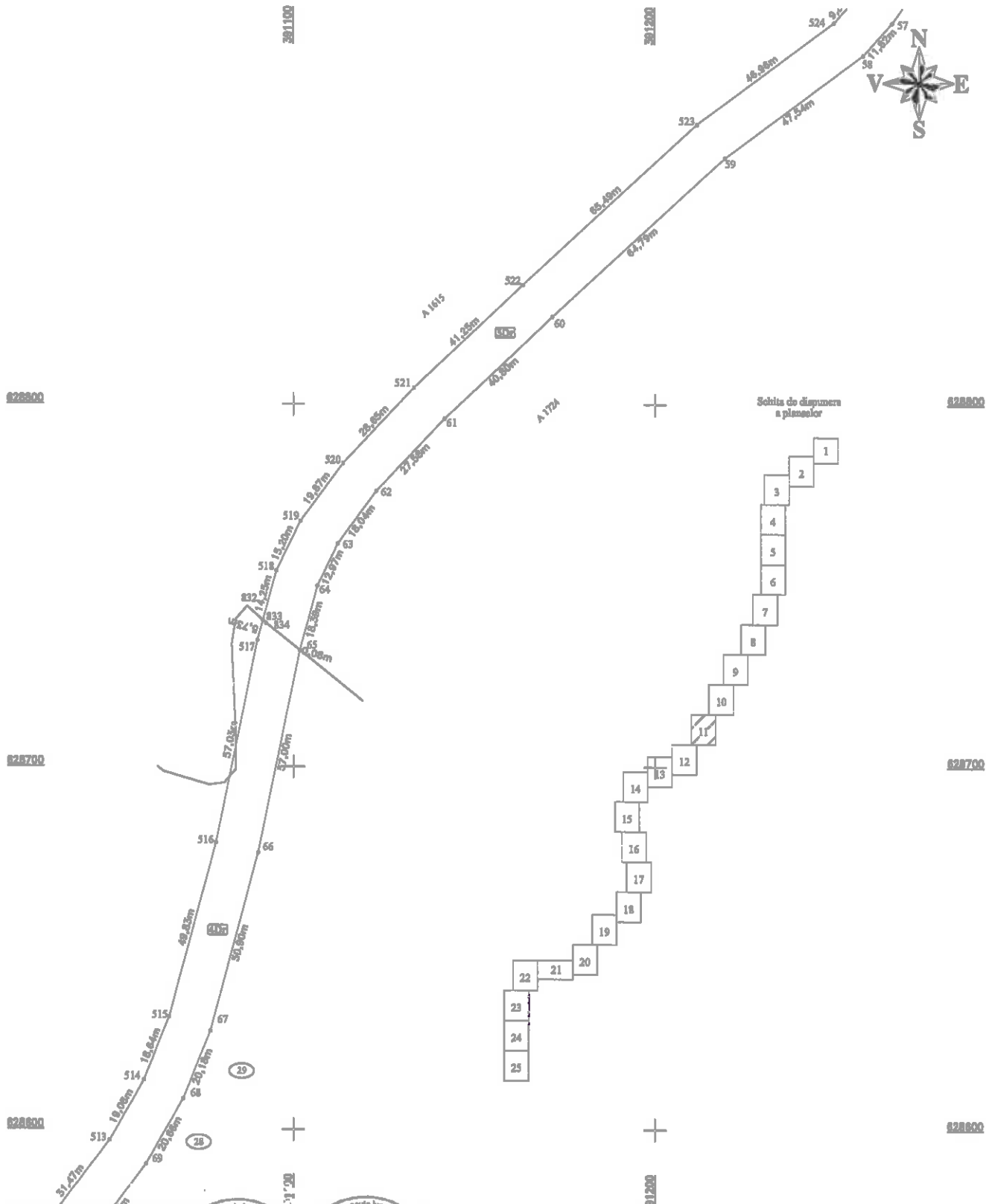

<p>Execuție în conformitate cu planul de amplasament și delimitare a imobilului.</p> <p>Confirm executarea măsurărilor și a delimitărilor efectuate în teren în conformitate cu planul de amplasament și delimitare a imobilului.</p> <p>CERTIFICAT DE AUTORIZARE</p> <p>MIHAI ALEXANDRU HRAUZA</p> <p>CATEGORIA 9</p>	<p>Inspector:</p> <p>Confirma introducerea imobilului în baza de date integrată și atribuirea numărului cadastral</p> <p>Data:</p> <p>Stampila BCPI</p>
-------------------------------------------------------------------------------------------------------------------------------------------------------------------------------------------------------------------------------------------------------------------------------------------------------------------------------	---------------------------------------------------------------------------------------------------------------------------------------------------------



PLAN DE AMPLASAMENT SI DELIMITARE A IMOBILULUI Scara 1:1000

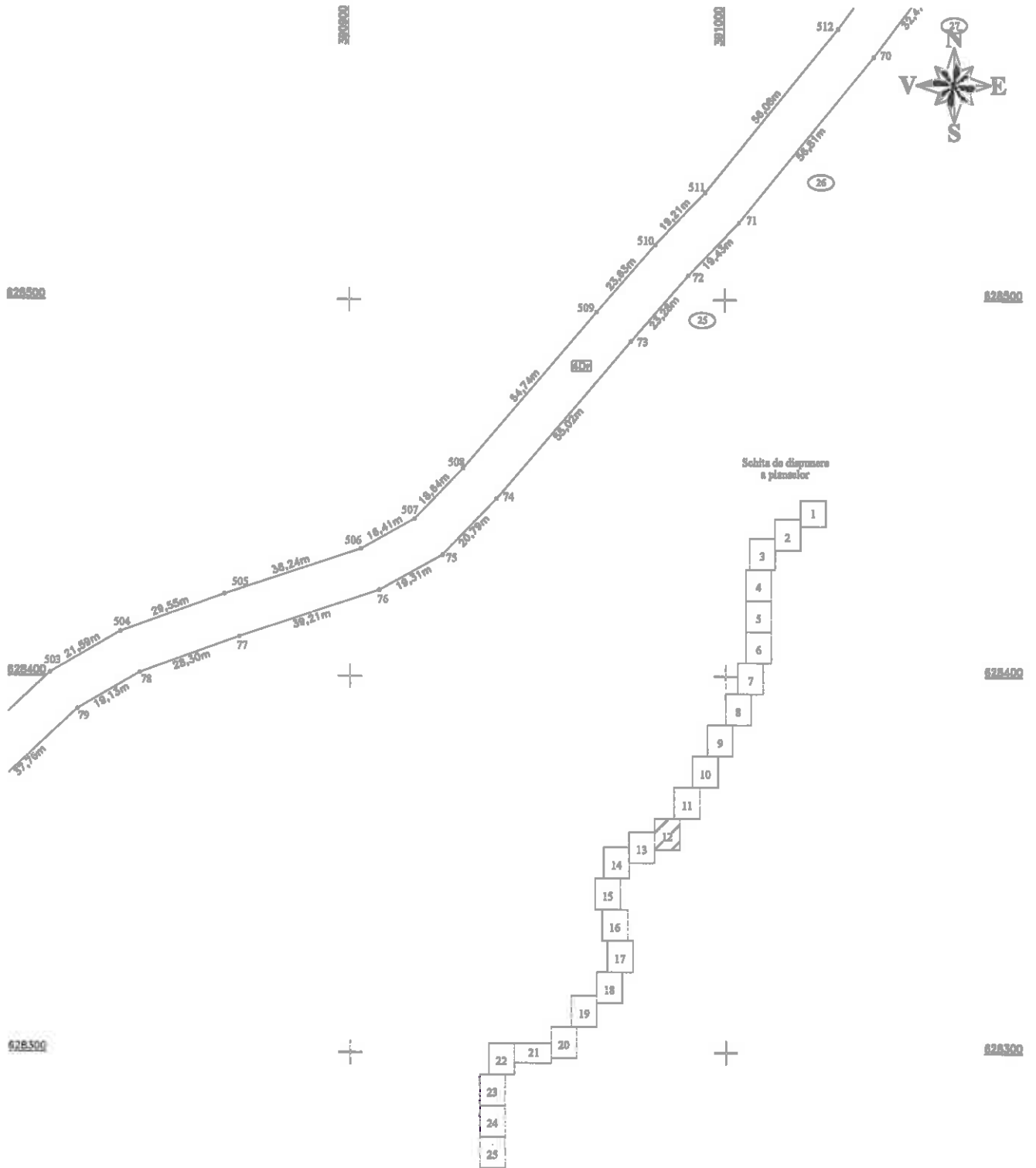

Confirm existenta si delimitarea terenului si a constructiilor existente pe terenul in cauza.

SEPTIENAT DE AUTORIZARE
Nr. 0422
MIHAI ALEXANDRU HRUZA
CATEGORIA 8

SEPTIENAT DE AUTORIZARE
Nr. 0422
TOPO H.A.N.S. IMPEX
Clasa I
Data: Iulie 2018

Inspector: _____
Data: _____
Stampila BCPI

Introducerea imobilului in baza de date integrata si atribuirea numarului cadastral.

ROMANIA
CONSILIUL JUDETEAN CLUJ

48

PLAN DE AMPLASAMENT SI DELIMITARE A IMOBILULUI

Scara 1:1000

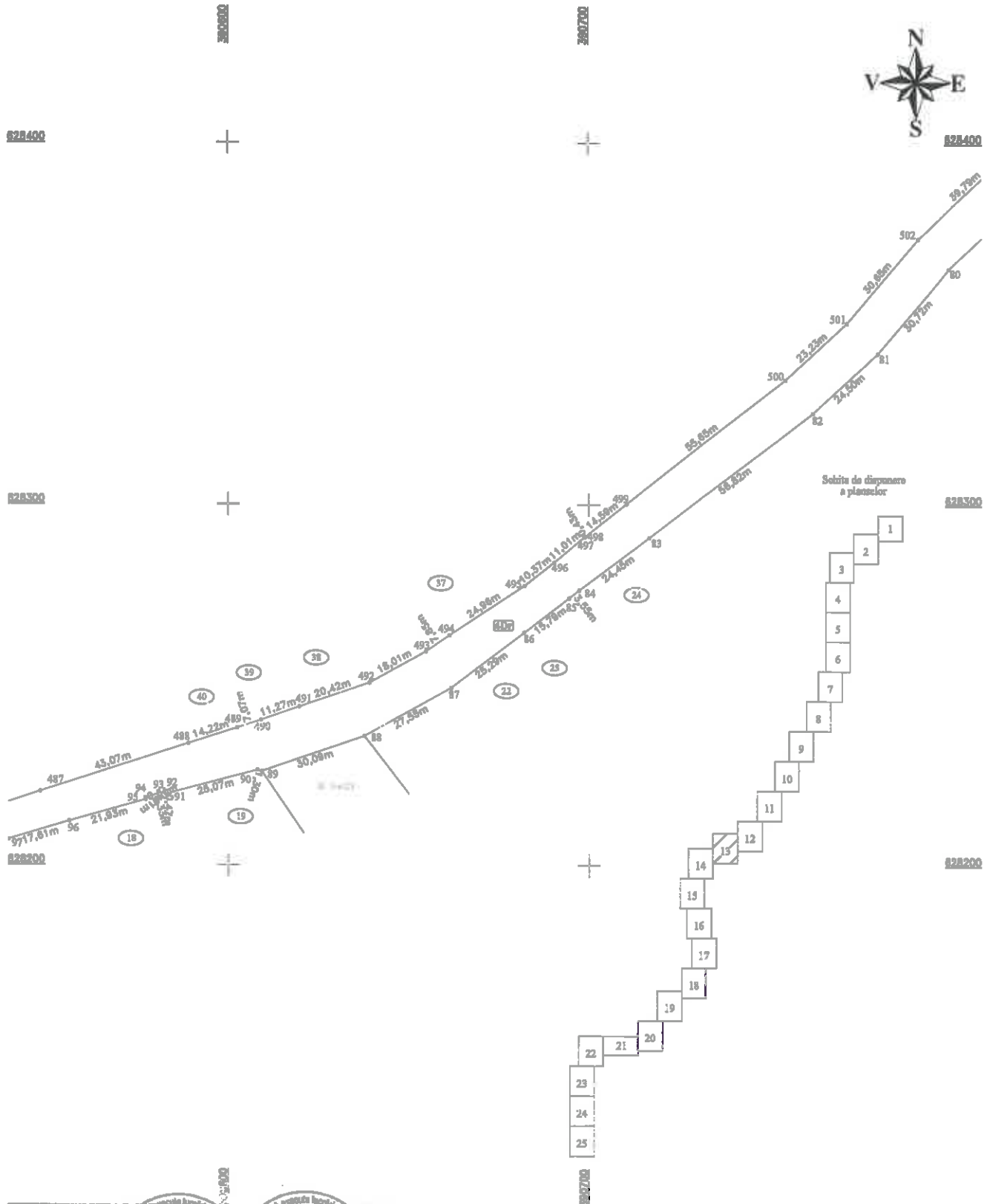

<p>Confirm e: xul: CERTIFICAT DE AUTORIZARE MIHAI ALEXANDRU HRUZA CATEGORIA 9</p> <p>CERTIFICAT DE AUTORIZARE TOPO H.A.N.S. IMPEX S.R.L. Clasa I</p>	<p>Inspecteur:</p> <p>Confirm introducerea imobilului in baza de date integrat si atribuirea numarului cadastral!</p> <p>Data:</p> <p>Stampila BCPI</p>
--------------------------------------------------------------------------------------------------------------------------------------------------------------------------------------------------	---------------------------------------------------------------------------------------------------------------------------------------------------------



PLAN DE AMPLASAMENT SI DELIMITARE A IMOBILULUI

Scara 1:1000

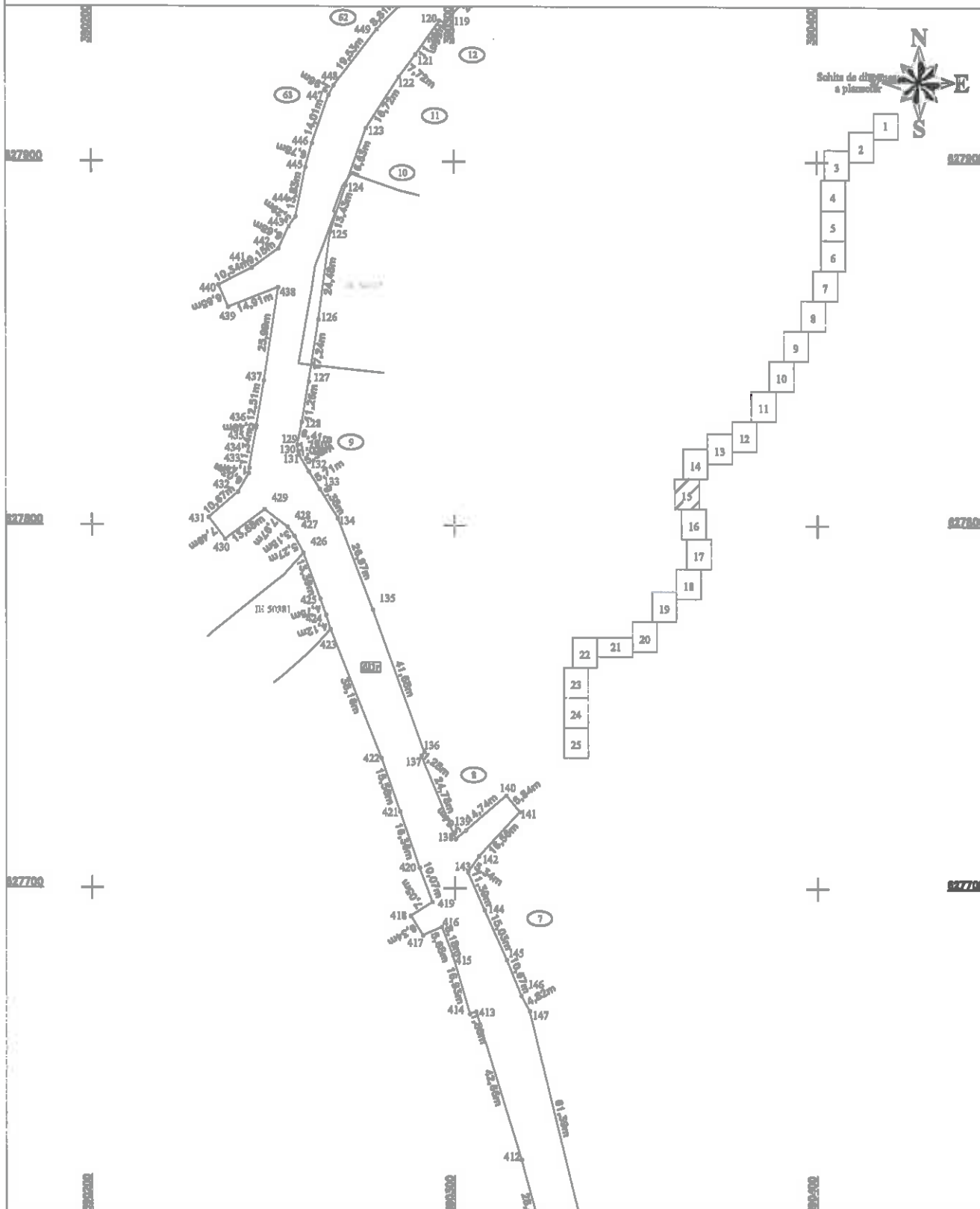

Executant: S.C. TOPO H.A.N.S. IMPEX S.R.L.

Confirm executarea masuratorilor la teren, corectitudinea intocmirii documentatiei cadastrale si corespondenta acesteia cu realitatea din teren

Data: Iulie 2018

Inspector:

Confirm intocmirea si delimitarea imobilului in baza de date integrate si corectitudinea numarului cadastral

Data:

Stabilita ECPI



PLAN DE AMPLASAMENT SI DELIMITARE A IMOBILULUI

Scara 1:1000

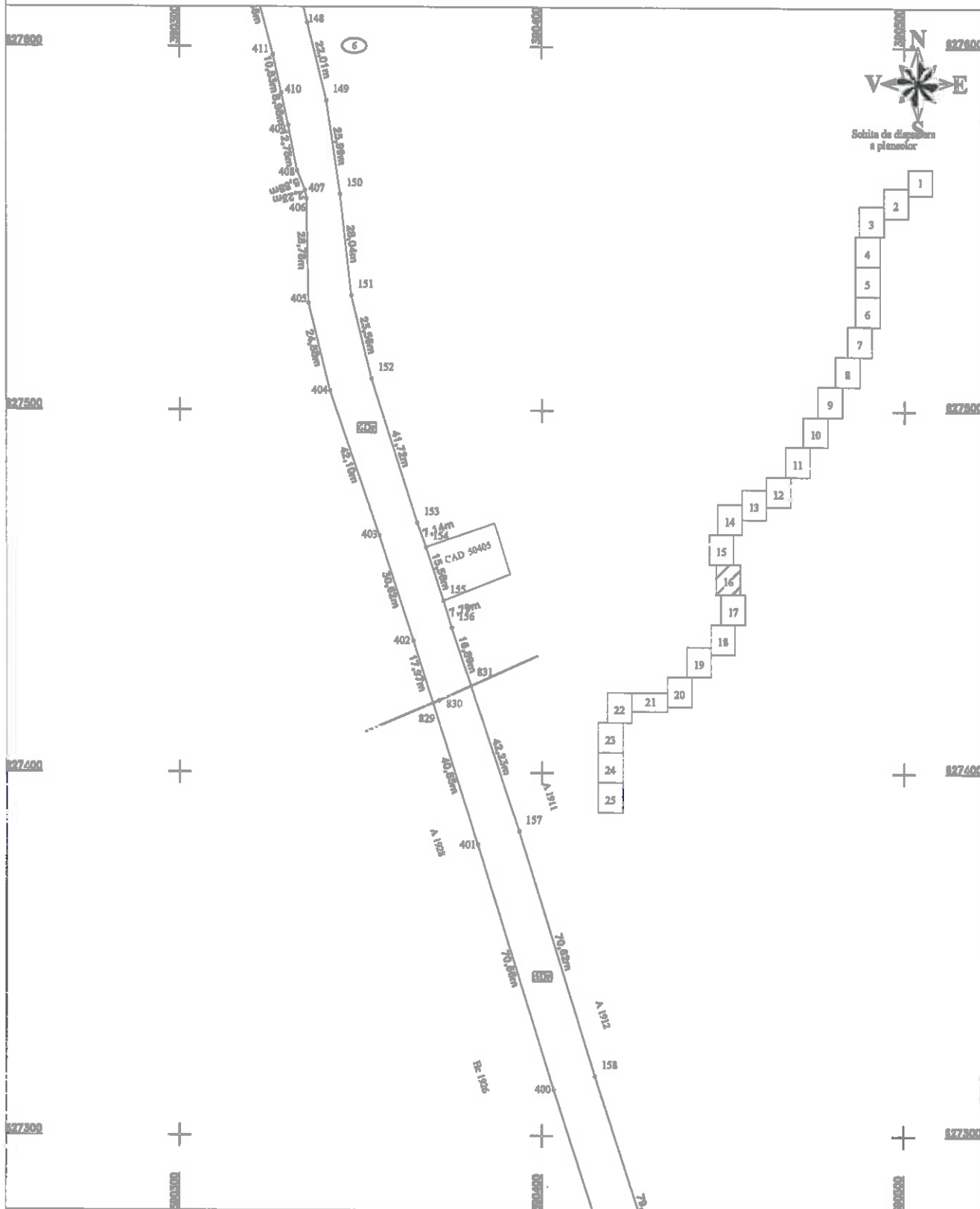

Executant: S.C. TOPO H.A.N.S. IMPEX S.R.L.

Confirm executarea masuratorilor la teren, corectitudinea intocmirii documentatiei cadastrale si corespondenta acesteia cu realitatea din teren

Data: Iulie 2018

Inspector:

Confirmarea producerii imobilului in baza de date integrate si atribuirea numarului cadastral

Data:

Stampa BCPI



PLAN DE AMPLASAMENT SI DELIMITARE A IMOBILULUI

Scara 1:1000

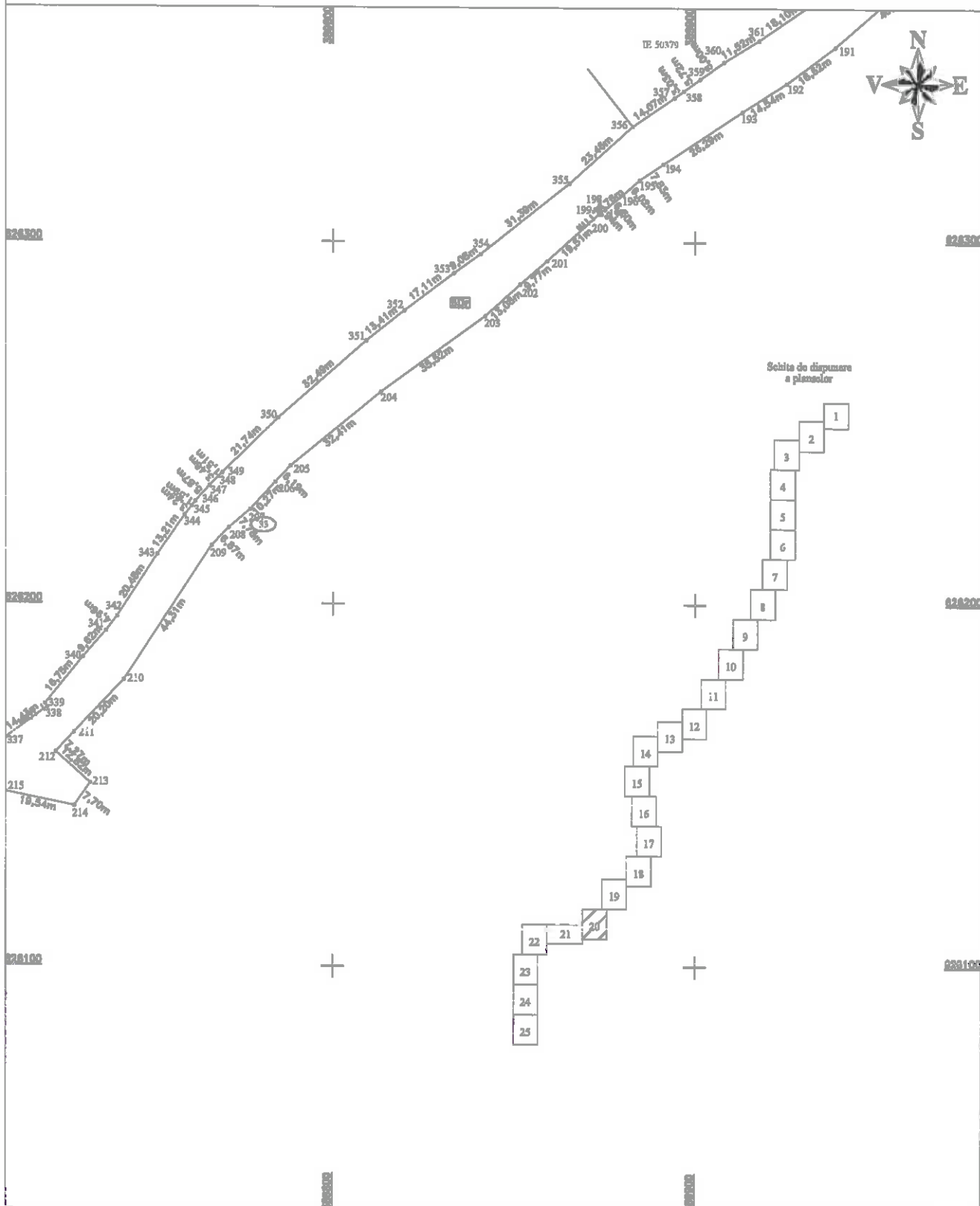

Executant: S.C. TOPO H.A.N.S. IMPEX S.R.L.

Confirm executarea masuratorilor la teren, corectitudinea intocmirii documentatiei cadastrale si
correspondenta acesteia cu realitatea din teren

Data: Iulie 2018

Inspector:

Confirm introducerea imobilului in baza de date integrata
si atribuirea numarului cadastral

Data:

Stampila BCPI



-57-

A handwritten signature in blue ink, located in the bottom right corner of the page.

PLAN DE AMPLASAMENT SI DELIMITARE A IMOBILULUI

Scara 1:1000

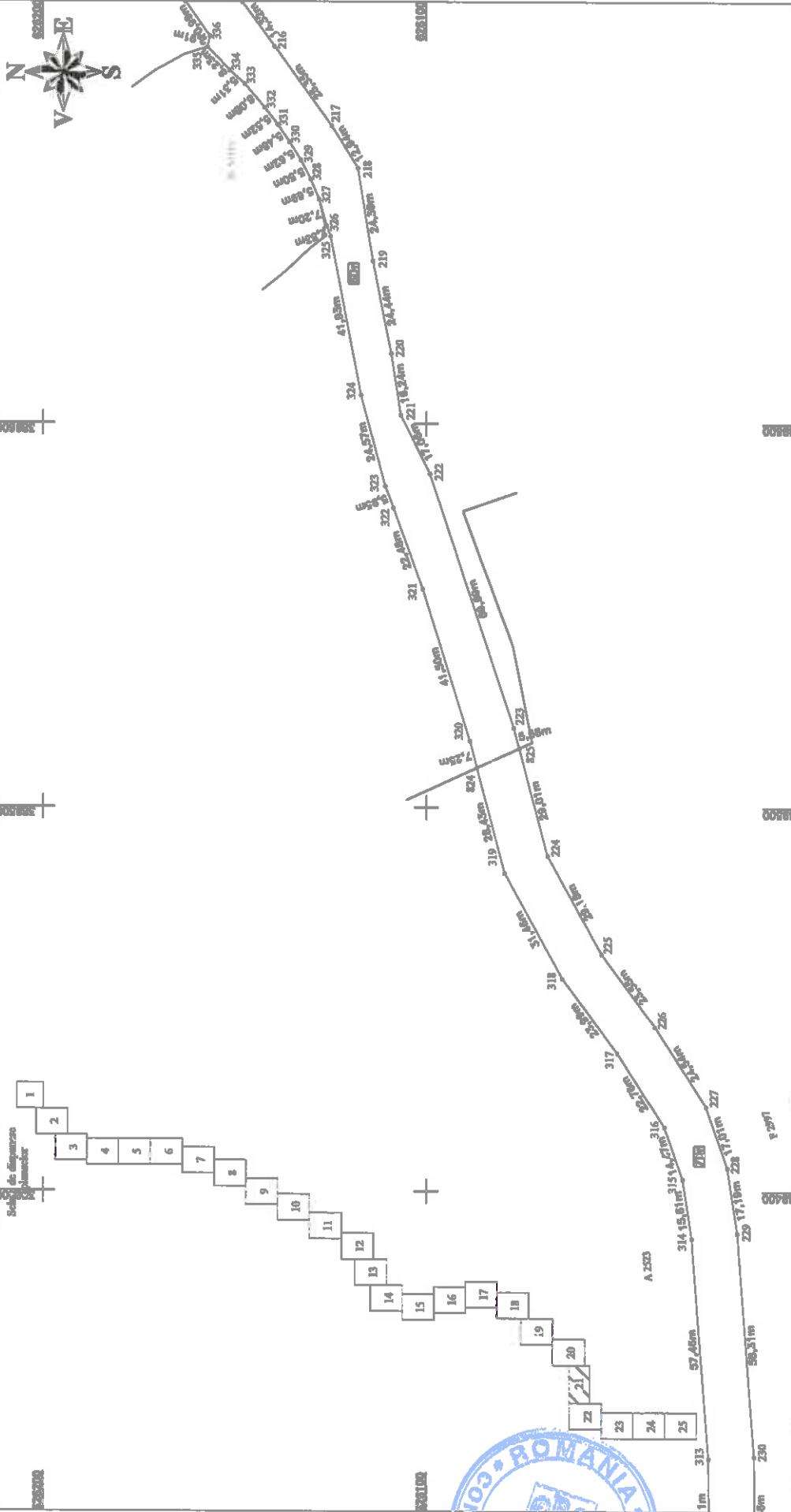

Executant: S.C. TOPO H.A.N.S. IMPEX S.R.L.

Confirmă ocuparea măsurătorilor la teren,
corectitudinea înscrisurilor cadastrale și corespondența scării cu realitatea din teren

Data: Iulie 2018

Inspector:

Confirmă introducerea imobilului în baza de date integrată
și atribuirea numărului cadastral

Data:

Stampila BCPI



PLAN DE AMPLASAMENT SI DELIMITARE A IMOBILULUI

Scara 1:1000

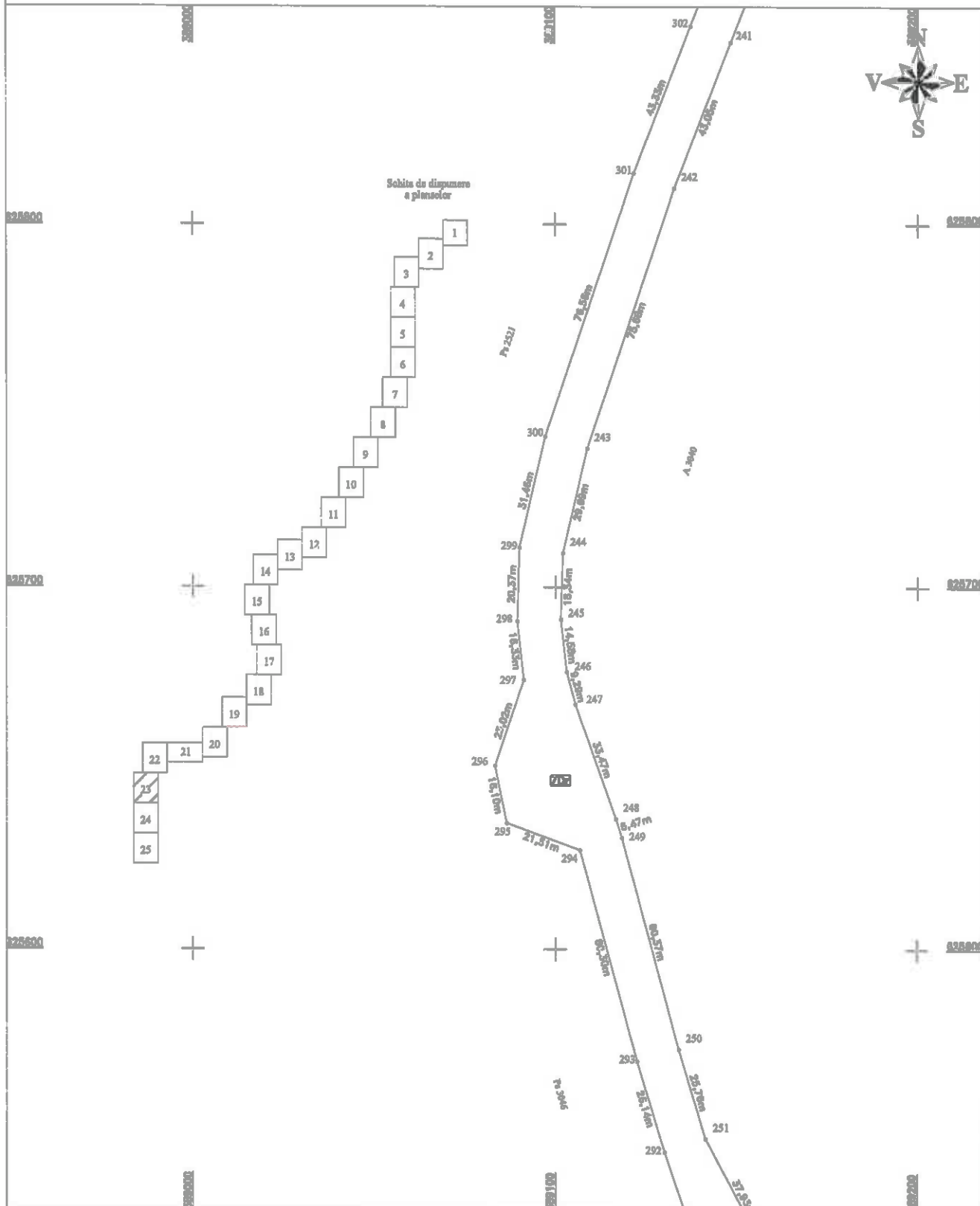

Executant: S.C. TOPO E.A.N.S. INPEK S.R.L.

Confirm executarea măsurătorilor la teren, corectitudinea întocmirii documentației cadastrale și corespondența acesteia cu realitatea din teren

Data: Iulie 2018

Inspector:

Scara: 1:1000
Baza de date integrată
în baza de date a numărului cadastral

Data:
Scara: la BCPI



