

Nr. de inregistrare/data.....

BORDEROU• **Adresa imobil: UAT CHIUIESTI**

Adresa imobil							Nr. CF / Nr. cad. (IE)
Localitate	Strada (Tarla)	Numar (Parcela)	Bloc	Scara	Etaj	Ap.	
Chiuiesti	Drum Judetean 182E, km 0+000(km 0+008) -km 2+757, cu pod de la km 2+757 la km 2+767		-	-	-	-	

• **Proprietar:**

Nume	Prenume	CNP/CUI
JUDETUL CLUJ		4288110

• **Persoana autorizata:**

Nume (denumire PJA)	Prenume	CNP/CUI
S.C. TOPO H.A.N.S. IMPEX S.R.L.		RO3823176

- **Numar pagini documentatie:**
- **Numar ordine al documentatiei din registrul de evidenta a lucrarilor: 68**
- **Continutul documentatiei:**

- borderou
- dovada achitarii tarifului;
- formulare tipizate de cereri si declaratii;
- certificat fiscal;
- copii ale actelor de identitate ale persoanelor fizice/copii ale certificatelor de inmatriculare
- copie extras de carte funciara
- copia legalizata a actelor in temeiul carora se solicita inscrierea;
- memoriu tehnic
- plan de amplasament si delimitare

Serviciu achitat cu chitanța nr.	Data	Cod serviciu



CĂTRE

OFICIUL DE CADASTRU ȘI PUBLICITATE IMOBILIARĂ
BIROUL DE CADASTRU ȘI PUBLICITATE IMOBILIARĂ

CLUJ

DEJ

Nr. de înregistrare / / 2018

CERERE DE RECEPȚIE ȘI ÎNSCRIERE

UNITATEA ADMINISTRATIV TERITORIALA JUDEȚUL CLUJ prin CONSILIUL JUDEȚEAN CLUJ cu sediul în Calea Dorobanților nr. 106, jud. Cluj, cod fiscal 4288110, tel/fax 0372-640060, e-mail - imputernicesc persoana juridică autorizată S.C. TOPO H.A.N.S. IMPEX S.R.L., conform Contract subsecvent de servicii nr. 18874/142 data 04.06.2018, pentru înregistrarea documentației la OCPI și va rog să dispuneți:

I. OBIECTUL RECEPȚIEI:

- prima înscriere
 - actualizare informații cadastrale
- înscriere / radiere construcții
 - modificarea limitei de proprietate
 - modificarea suprafeței imobilului
 - actualizarea categoriei de folosință / destinație - curți construcții
 - repositionare
 - alte informații tehnice cu privire la imobil - destinație imobil din spațiu comercial în locuință
- documentația de identificare a amplasamentului imobilului situat pe un alt UAT
 - documentație de zădărire număr cadastral
 - documentație pentru dezlipire / alipire teren
 - documentație de prima înregistrare UI
 - documentație pentru apartamentare
 - documentație pentru dezlipire / alipire UI
 - documentație pentru reapartamentare
 - documentație pentru mansardare
 - documentație pentru descrierea dezmembrămintelor dreptului de proprietate
 - documentație pentru reconstituirea cartii funciare pierdute, distruse sau sustrate

I. OBIECTUL ÎNSCRIERII:

- intabularea* dreptului de proprietate
 - înscrierea provizorie**
 - notarea*** - schimbare destinație imobil
 - radierea**** ipoteca CEC

IMOBILUL: UAT CHIUIESTI

Localitate	Adresa imobil						Nr. CF/ Nr. cad. (IE)
	Strada (Tara)	Numar (Parcela)	Bloc	Scara	Etaj	Ap.	
Chiuiesti	Drum Judetean 182E, km 0+000(km 0+008) -km 2+757, cu pod de la km 2+757 la km 2+767						

ACTUL JURIDIC care justifică cererea, anexat în original sau în copie legalizată:

-HG nr. 969/05.09.2002.

Solicit comunicarea răspunsului:

 prin poștă la sediul biroului
teritorial

Semnatura proprietarului/persoanei interesate

Serviciu solicitat cu chitanța nr.	Data

*) Drept de proprietate, uzufruct, abitație, servitute, concesiune, ipotecă, privilegiu, etc.

**) Act sub condiție suspensivă, înscrise judecătorească care nu a rămas irevocabilă.

***) Incapacitate, act sub condiție rezolutorie sau cu termen, locațiunea, preamțiunea, promisiunea de înstrăinare, sechestrul judiciar și asigurător, schimbarea rangului ipotecii, acțiuni în justiție asupra imobilului în cauză, orice fapte sau drepturi personale etc.

****) Drepturi reale, ipotecă, privilegiu.

NOTĂ:

Oficiul de Cadastru și Publicitate Imobiliară, instituție publică cu personalitate juridică este în subordinea Agenției Naționale de Cadastru și Publicitate Imobiliară, producează date cu caracter personal furnizate de dumneavoastră: nume, prenume, serie și număr act de identitate, cod numeric personal, adresă poștală etc. Datele cu caracter personal sunt prelucrate de către operator în vederea îndeplinirii competențelor legale privind evidențele de cadastru și cartea funciară și pot fi comunicate numai destinatarilor abilitați prin act normativ (Codul civil, Codul de procedură civilă, Codul fiscal, alte legi speciale), inclusiv organelor de poliție, parchetelor, instanțelor sau altor autorități publice, în condițiile legii. În acest sens vă informăm și vă asigurăm că am luat măsurile tehnice și organizatorice adecvate pentru protecția datelor dumneavoastră. În exercitarea drepturilor dumneavoastră prevăzute de Regulamentul nr. 679/2016 privind protecția persoanelor fizice în ceea ce privește prelucrarea datelor cu caracter personal și privind libera circulație a acestor date, dar și pentru orice alte informații suplimentare legate de protecția datelor cu caracter personal vă puteți adresa responsabilului cu protecția datelor, la adresa rdp_oluj@ancpi.ro, furnizând o cerere scrisă, detaliată și semnata sau la telefon: (fix) 0264-431666.

OFICIUL DE CADASTRU ȘI PUBLICITATE IMOBILIARĂ
BIROUL DE CADASTRU ȘI PUBLICITATE IMOBILIARĂ

CLUJ

DEJ

DECLARATIE

UNITATEA ADMINISTRATIV TERITORIALA JUDETUL CLUJ prin CONSILIUL JUDETEAN CLUJ cu sediul in Calea Dorobantilor nr. 106, jud. Cluj, cod fiscal 4288110, prin prezenta declar pe propria raspundere, in calitate de proprietar al imobilului situat in intravilan sat Chiuesti com. Chiuesti, Drum Judetean 182E, km 0+000(km 0+008) -km 2+757, cu pod de la km 2+757 la km 2+767, sub sanctiunile prevazute de Codul penal, cu privire la falsul in declaratii, ca:

am indicat persoanei autorizate limitele imobilului, in vederea intocmirii documentației cadastrale;

am fost informat si solicit inscrierea in evidentele de cadastru si carte funciara a suprafetei utile rezultate din masuratori 28351 mp, comunicata de persoana autorizata;

am fost informat si sunt de acord cu pozitionarea incerta a imobilului si a consecintelor ce decurg din acest lucru;

am adus la cunostinta tuturor proprietarilor informatiile mai sus mentionate, acestia fiind de acord cu intocmirea documentatiei si inregistrarea ei la OCPI;

imobilul nu se afla / se afla in litigiu - cu imobilul ID _____, nr. dosar _____, instanta _____ obiect _____

Imi asum intreaga raspundere pentru punerea la dispozitia persoanei autorizate S.C. TOPO H.A.N.S. IMPEX S.R.L. autorizatie seria RO-B-J nr. 0835 a urmatoarelor acte doveditoare ale dreptului de proprietate

-HG nr. 969/05.09.2002.

in vederea identificării limitelor bunului imobil masurat, pentru executarea documentatiei cadastrale, participand la masuratoare.

Data 08/03/2019

Proprietar

UNITATEA ADMINISTRATIV TERITORIALA JUDETUL CLUJ prin CONSILIUL JUDETEAN CLUJ

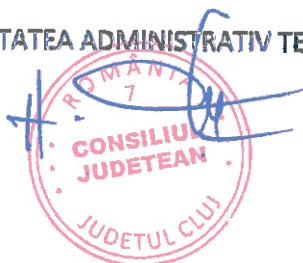

NOTĂ:

Oficiul de Cadastru și Publicitate Imobiliară, înștiințe publicii cu personalitate juridică aflate în subordinea Agenției Naționale de Cadastru și Publicitate Imobiliară, preculează date cu caracter personal furnizate de dumneavoastră: nume, prenume, serie și număr act de identitate, cod numeric personal, adresa poștală etc. Datele cu caracter personal sunt prelucrate de către operator în vederea îndeplinirii competențelor legale privind evidențele de cadastru și carte funciara și pot fi comunicate numai destinatarilor abilitați prin acte normative (Codul civil, Codul de procedură civilă, Codul fiscal, alte legi speciale), inclusiv organelor de poliție, parchetelor, instanțelor sau altor autorități publice, în condițiile legii. În acest sens vă informăm și vă asigurăm că am luat măsurile tehnice și organizatorice adecvate pentru protejarea datelor dumneavoastră. În exercitarea drepturilor dumneavoastră prevăzute de Regulamentul nr. 679/2016 privind protecția persoanelor fizice în ceea ce privește prelucrarea datelor cu caracter personal și privind libera circulație a acestor date, dar și pentru orice alte informații suplimentare legate de protecția datelor cu caracter personal vă puteți adresa responsabilului cu protecția datelor, la adresa rpj_cluj@anopi.ro, formulând o cerere scrisă, datat și semnată sau la telefon: (fbc) 0264-431666



Memoriu tehnic

1. Adresa imobil: intravilan sat Chiuiesti com. Chiuiesti, Drum Judetean 182E, km 0+000(km 0+008) -km 2+757, cu pod de la km 2+757 la km 2+767

2. Tipul lucrării : Prima inregistrare imobil.

3. Situația din teren: limitele imobilului au fost indicate de către proprietar în vederea efectuării măsurătorilor necesare întocmirii documentației de prima înregistrare, punându-se la dispoziție actele de proprietate. Imobilul pentru care s-a întocmit prezenta documentație este situat în intravilan sat Chiuiesti com. Chiuiesti, are o suprafață de 28351 mp, o lungime de 2749 ml, este neîmprejmuit, iar acolo unde există limite fizice, acestea sunt reprezentate santuri, drumuri laterale, linia pomilor, etc. Limitele imobilului au fost stabilite ținând cont de detaliile enumerate anterior, iar acolo unde acestea nu există s-au studiat planurile cadastrale și registrul parțelar cu numere topografice. De asemenea s-a urmărit ca limitele zonei drumului să fie stabilite în conformitate cu prevederile OG 43/1997, art.2 alin. 3 și 4, unde sunt precizate elementele care fac parte integrantă din drum, art. 14-17, unde sunt prevăzute suprafețele de teren aferente drumurilor publice, anexa 1 la OG 43/1997 privind regimul drumurilor, republicată și actualizată, unde sunt stabilite zonele de siguranță și de protecție ale drumurilor și ale podurilor.

4. Operațiuni topo cadastrale efectuate:

A) Metode și aparatură folosite : Pentru realizarea planului de amplasament și delimitare la scara 1:1000, integrarea în sistemul de proiecție STEREOGRAFIC 1970, a fost realizată prin metoda măsurătorilor GNSS, utilizându-se stațiile de referință CLUJ (CLUJ) și HUEDIN (HUED).

Metoda de lucru folosită este drumuire sprijinită la capete. Punctele de sprijin au fost determinate cu ajutorul tehnologiei GNSS utilizându-se metoda măsurătorilor statice, materializate prin buioane de fier. Pentru aceasta s-au folosit un număr de 2 receptoare GPS Trimble R4.

Procesarea măsurătorilor s-a realizat cu softul GNSS Solutions.

Coordonatele punctelor de sprijin au fost obținute în sistem de coordonate ETRS 89. Coordonatele în sistemul național STEREOGRAFIC 1970 au fost obținute utilizând aplicația pusă la dispoziție de către ANCFI – TransDatRO versiunea 4.04.

Rapoartele au fost tipărite cu ajutorul softului de procesare și conțin date despre măsurătorile în punctele de sprijin, procesarea vectorilor, compensarea rețelei, schișa rețelei și inventarul punctelor în ETRS 89 și STEREOGRAFIC 1970. Pentru ridicarea topografică a detaliilor planimetrice și altimetrice s-au efectuat măsurători clasice, folosind stația totală Leica TS06 Plus, plecând de pe punctele determinate GPS anterior, prin metoda radierei. În funcție de configurația terenului și a detaliilor existente s-au folosit puncte de stații radiate doar în măsura în care precizia impusă de norme nu a fost afectată. Prelucrarea datelor s-a făcut folosindu-se de programul Toposys. În zonele unde a fost posibil, radierea punctelor a fost făcută cu 2 receptoare GPS Trimble R4, prin metoda RTK, folosind serviciul național ROMPOS.

În conformitate cu prevederile OG 43/1997 au fost măsurate următoarele elemente identificate în zona de interes:

- profile transversale ale strazii, între garduri, prin minim 4 puncte (gard stanga, margine drum stanga, margine drum dreapta, gard dreapta) ;
- limitele de proprietate ;
- elementele constructive ale drumului : parte carosabila, trotuare, santuri, rigole, taluzuri, santuri de garda, ziduri de sprijin și alte lucrări de arta ;



— 4 —

- locuri de parcare, oprire si stationare;
- poduri, podete;
- constructii de aparare, protectie si consolidare ;
- dispozitive de scurgere a apelor;
- drumuri laterale, prin intoarcerea gardurilor in lungul drumului lateral si alte elemente (ex: margini drum, trotuare, santuri), drumurile de exploatare, drumurile tehnologice;
- intersecțiile au fost materializate prin ridicarea gardurilor pentru fiecare colt al intersecției si ridicarea celorlalte elemente (margini drum, trotuare, santuri) ;
- rețele existente, cu specificarea categoriei prin semne conventionale,
- pomi;
- piciorul si marginea de sus a taluzurilor in zonele de rambieu si debleu.

B) Sistem de coordonate : Sistem național de proiecție Stereografic 1970-planimetric

Data intocmirii : Martie 2019



[Handwritten mark]

CALCULUL SUPRAFETELOR

Parcela (1Dr) DJ182E

Nr. Pct.	Coordonate pct.de contur		Lungimi latouri D(i,i+1)				
	X [m]	Y [m]					
0	1	2	3				
1	646090.799	416870.675	29.85	62	645751.180	416433.732	10.48
2	646098.966	416899.381	38.30	63	645750.336	416423.290	8.82
3	646103.890	416937.360	16.53	64	645748.484	416414.665	11.61
4	646108.620	416953.203	2.97	65	645745.047	416403.579	2.03
5	646109.874	416955.897	22.53	66	645744.450	416401.642	7.58
6	646120.783	416975.606	9.96	67	645741.568	416394.631	7.03
7	646125.404	416984.431	32.89	68	645738.960	416388.101	5.53
8	646142.597	417012.466	10.28	69	645736.973	416382.937	26.64
9	646148.571	417020.827	9.54	70	645728.276	416357.759	19.14
10	646155.555	417027.329	6.57	71	645722.724	416339.444	25.05
11	646160.990	417031.014	16.10	72	645717.417	416314.961	27.43
12	646175.216	417038.549	3.36	73	645711.918	416288.092	16.83
13	646178.303	417039.869	13.60	74	645708.613	416271.586	1.08
14	646191.078	417044.533	26.69	75	645707.548	416271.384	16.02
15	646217.014	417050.843	10.87	76	645701.527	416256.536	4.26
16	646227.586	417053.351	0.54	77	645697.587	416258.168	15.83
17	646228.084	417053.560	9.42	78	645682.973	416264.264	4.00
18	646237.108	417056.279	3.24	79	645681.245	416260.658	17.19
19	646240.116	417057.494	8.97	80	645696.181	416252.147	2.67
20	646248.296	417061.174	6.28	81	645698.515	416250.846	21.10
21	646253.954	417063.910	8.38	82	645688.421	416232.316	28.52
22	646261.262	417068.007	4.94	83	645674.657	416207.336	5.51
23	646265.529	417070.495	1.35	84	645669.951	416204.479	21.09
24	646266.491	417071.440	10.43	85	645653.285	416191.558	16.72
25	646274.488	417078.140	12.03	86	645638.061	416184.651	11.79
26	646283.930	417085.591	1.49	87	645627.395	416179.635	19.70
27	646285.422	417085.500	7.32	88	645611.664	416167.780	13.70
28	646292.707	417086.189	8.57	89	645601.176	416158.962	5.22
29	646301.256	417086.805	5.58	90	645597.737	416155.035	6.47
30	646300.266	417092.300	16.88	91	645593.809	416149.896	6.93
31	646283.447	417093.684	9.01	92	645590.136	416144.019	5.66
32	646274.743	417096.002	18.50	93	645587.073	416139.254	11.34
33	646262.138	417082.459	23.69	94	645581.181	416129.562	7.43
34	646242.108	417069.809	26.48	95	645577.546	416123.086	17.46
35	646217.263	417060.648	23.89	96	645568.579	416108.107	16.95
36	646193.739	417056.505	23.97	97	645559.053	416094.090	1.01
37	646170.761	417049.669	12.58	98	645558.245	416094.689	6.26
38	646160.289	417042.706	33.41	99	645553.826	416090.154	15.33
39	646135.113	417020.737	19.01	100	645543.432	416078.977	6.65
40	646119.048	417030.904	6.33	101	645538.710	416074.291	4.98
41	646115.658	417025.559	18.58	102	645534.388	416071.820	6.95
42	646131.512	417015.880	66.24	103	645528.128	416068.759	7.70
43	646100.258	416957.481	18.28	104	645520.943	416066.033	14.82
44	646093.011	416940.698	41.18	105	645506.424	416063.077	11.35
45	646088.470	416899.766	16.61	106	645495.317	416060.734	17.79
46	646082.892	416884.119	16.23	107	645477.666	416058.523	3.06
47	646077.094	416868.961	34.91	108	645476.604	416061.397	3.65
48	646055.543	416841.491	79.02	109	645473.289	416059.868	1.57
49	645996.776	416788.669	15.10	110	645471.909	416059.115	14.16
50	645986.877	416777.263	39.21	111	645458.335	416055.085	6.90
51	645962.879	416746.256	17.94	112	645451.902	416052.577	7.61
52	645953.487	416730.971	70.83	113	645445.390	416048.640	8.23
53	645925.986	416665.703	42.36	114	645438.671	416043.891	14.65
54	645903.800	416629.621	16.78	115	645428.054	416033.803	14.85
55	645891.896	416617.800	35.05	116	645420.228	416021.179	26.07
56	645863.650	416597.050	21.61	117	645404.289	416000.550	4.19
57	645845.264	416585.688	98.90	118	645400.115	416000.923	18.28
58	645774.311	416516.796	12.07	119	645391.648	415984.722	26.30
59	645766.383	416507.694	17.80	120	645382.862	415959.931	10.73
60	645758.905	416491.538	19.45	121	645375.691	415951.953	19.65
61	645754.528	416472.585	39.00	122	645359.117	415941.402	24.13
				123	645337.140	415931.449	42.00
				124	645297.357	415917.972	15.44
				125	645283.514	415911.124	19.38
				126	645272.537	415895.152	26.22
				127	645263.715	415870.463	8.69
				128	645261.938	415861.959	33.17
				129	645257.866	415823.039	55.34



X

130	645255.869	415773.733	48.37	212	645109.476	415558.301	4.13
131	645251.182	415725.588	29.59	213	645112.430	415561.185	12.36
132	645247.195	415696.267	16.51	214	645122.178	415568.786	16.12
133	645244.396	415680.000	15.44	215	645134.820	415578.784	16.78
134	645237.851	415666.011	52.60	216	645149.103	415587.582	46.91
135	645198.986	415630.562	25.54	217	645189.199	415611.938	19.61
136	645178.508	415615.306	41.44	218	645204.510	415624.190	38.38
137	645143.284	415593.485	26.21	219	645235.039	415647.454	17.05
138	645120.675	415580.224	21.41	220	645246.567	415660.010	19.20
139	645103.858	415566.981	28.74	221	645253.774	415677.808	5.17
140	645084.415	415545.814	7.84	222	645254.880	415682.863	58.29
141	645079.437	415539.757	14.32	223	645260.515	415740.881	25.14
142	645070.552	415528.525	60.13	224	645264.999	415765.613	22.64
143	645035.340	415479.784	29.01	225	645265.820	415788.242	5.30
144	645016.817	415457.452	22.86	226	645265.286	415793.515	9.56
145	645006.892	415436.861	24.55	227	645264.770	415803.059	7.64
146	645002.906	415412.637	65.75	228	645264.811	415810.699	15.73
147	644998.354	415347.043	30.51	229	645266.470	415826.338	1.39
148	644989.695	415317.786	42.11	230	645265.716	415827.502	18.71
149	644976.127	415277.918	24.62	231	645268.390	415846.016	21.64
150	644963.823	415256.598	24.70	232	645272.652	415867.234	7.71
151	644949.880	415236.210	52.24	233	645275.120	415874.538	10.95
152	644919.914	415193.418	19.32	234	645279.069	415884.750	6.54
153	644910.002	415176.838	30.11	235	645281.615	415890.773	5.69
154	644899.583	415148.584	76.50	236	645283.372	415896.183	5.44
155	644886.082	415073.288	101.70	237	645286.737	415900.456	0.15
156	644853.482	414976.955	34.06	238	645286.692	415900.604	5.70
157	644840.298	414945.545	11.10	239	645291.167	415904.129	5.16
158	644851.266	414943.833	2.27	240	645295.554	415906.850	10.46
159	644851.945	414945.997	8.10	241	645305.253	415910.762	9.26
160	644853.905	414953.853	4.91	242	645314.285	415912.319	0.12
161	644855.399	414959.537	18.27	243	645314.503	415912.330	8.27
162	644862.044	414973.390	5.55	244	645322.995	415914.905	3.89
163	644864.085	414978.556	4.87	245	645328.500	415917.003	11.94
164	644865.854	414983.097	17.84	246	645339.596	415921.413	23.51
165	644873.788	414999.080	8.43	247	645360.396	415932.361	18.21
166	644877.291	415006.757	8.25	248	645374.528	415937.995	10.20
167	644880.949	415014.149	30.66	249	645383.033	415943.987	4.47
168	644888.448	415023.679	1.81	250	645386.236	415947.102	13.94
169	644889.369	415047.574	64.53	251	645392.058	415959.773	8.26
170	644901.158	415090.518	4.30	252	645394.941	415967.532	12.32
171	644905.366	415089.641	15.35	253	645398.764	415979.243	23.98
172	644920.334	415086.244	4.00	254	645414.089	415997.691	43.53
173	644921.244	415090.139	15.56	255	645440.599	416032.320	8.21
174	644906.866	415095.574	4.51	256	645447.173	416037.243	14.73
175	644902.869	415097.681	42.20	257	645459.797	416044.780	6.32
176	644910.391	415139.150	0.22	258	645465.326	416046.633	17.52
177	644911.983	415147.422	8.40	259	645483.237	416048.576	10.11
178	644914.269	415155.500	6.40	260	645493.326	416049.245	5.69
179	644916.360	415161.552	6.60	261	645498.906	416050.369	26.34
180	644918.616	415167.751	10.13	262	645524.668	416055.872	11.41
181	644922.374	415177.159	6.41	263	645535.582	416058.845	2.23
182	644925.049	415182.981	6.08	264	645536.893	416056.983	4.34
183	644927.952	415188.328	14.83	265	645540.613	416059.730	1.00
184	644935.829	415200.892	24.17	266	645540.043	416060.547	13.30
185	644961.843	415236.592	18.00	267	645551.657	416071.410	0.08
186	644971.780	415251.614	15.27	268	645557.968	416079.455	13.20
187	644980.140	415264.384	14.64	269	645556.352	416036.726	3.71
188	644986.925	415277.333	7.73	270	645568.177	416088.736	19.40
189	644989.520	415294.820	5.45	271	645578.802	416105.165	23.44
190	644991.400	415289.770	8.03	272	645590.783	416125.136	19.80
191	644994.850	415297.350	6.98	273	645601.221	416141.961	3.18
192	644996.522	415303.886	12.49	274	645603.234	416144.429	0.41
193	644999.992	415315.886	16.37	275	645603.021	416144.775	9.58
194	645004.320	415331.669	16.29	276	645609.983	416151.365	7.59
195	645008.154	415347.500	11.96	277	645615.442	416156.886	12.05
196	645009.298	415359.410	29.05	278	645625.331	416163.523	25.03
197	645012.676	415388.259	20.83	279	645645.749	416177.995	18.15
198	645013.661	415409.067	19.20	280	645662.279	416185.494	17.08
199	645015.062	415428.219	8.30	281	645676.629	416194.758	7.90
200	645017.349	415436.200	11.43	282	645682.624	416189.616	11.36
201	645022.409	415446.453	14.96	283	645691.470	416182.493	7.31
202	645030.825	415458.824	17.80	284	645696.518	416187.779	8.19
203	645042.440	415472.316	12.98	285	645689.842	416192.523	3.71
204	645050.280	415482.660	5.53	286	645687.079	416194.994	7.60
205	645053.120	415487.410	7.70	287	645682.665	416201.180	2.26
206	645057.034	415494.036	11.14	288	645681.934	416203.320	8.16
207	645062.901	415503.511	22.01	289	645686.221	416210.265	1.06
208	645076.568	415520.770	7.63	290	645686.816	416211.138	0.57
209	645081.233	415526.807	25.28	291	645687.131	416211.618	15.61
210	645097.452	415546.196	5.20	292	645695.704	416229.555	5.56
211	645101.058	415549.936	11.87	293	645698.821	416229.268	7.54



[Handwritten signature]

294	645702.263	416235.978	2.13	320	645763.424	416416.848	4.66
295	645703.235	416237.872	3.86	321	645759.368	416419.149	12.19
296	645704.791	416241.400	3.81	322	645760.028	416431.324	10.76
297	645706.372	416244.861	8.15	323	645761.670	416441.959	18.04
298	645709.991	416252.166	8.71	324	645763.608	416459.894	28.69
299	645713.387	416260.189	0.68	325	645767.600	416488.304	8.84
300	645713.632	416260.827	6.05	326	645770.966	416496.483	15.74
301	645715.798	416266.474	12.07	327	645780.471	416509.025	9.97
302	645718.459	416278.242	6.00	328	645787.562	416516.030	34.82
303	645719.724	416284.110	2.81	329	645813.657	416539.077	8.12
304	645720.346	416286.852	1.19	330	645820.719	416535.063	13.27
305	645721.426	416286.344	0.39	331	645831.795	416527.752	6.14
306	645721.485	416286.725	5.30	332	645835.064	416532.951	15.87
356	645722.914	416291.828	2.55	333	645822.973	416543.231	2.53
357	645723.497	416294.307	4.10	334	645821.367	416545.182	22.77
358	645724.306	416298.329	3.71	335	645837.067	416561.678	14.69
359	645724.901	416301.991	5.84	336	645847.215	416572.306	7.95
360	645725.780	416307.768	8.60	337	645852.989	416577.776	20.21
361	645727.209	416316.247	9.03	338	645868.258	416591.015	2.57
362	645728.765	416325.142	8.29	339	645870.579	416592.107	32.80
307	645730.175	416333.316	7.00	340	645897.373	416611.021	19.51
363	645732.219	416340.007	6.47	341	645911.767	416624.191	2.49
364	645734.135	416346.186	4.18	342	645911.706	416626.676	10.67
365	645735.415	416350.162	6.75	343	645917.978	416635.306	15.27
308	645737.656	416356.527	7.67	344	645926.310	416648.101	7.46
366	645740.191	416363.761	0.44	345	645930.474	416654.287	6.79
367	645740.337	416364.178	5.68	346	645934.327	416659.873	14.79
368	645742.650	416369.361	15.13	347	645939.296	416673.801	16.58
309	645747.928	416383.537	5.89	348	645945.076	416689.344	16.59
310	645749.819	416389.120	5.21	349	645950.877	416704.887	1.62
311	645752.359	416394.790	2.78	350	645951.466	416706.396	20.99
312	645753.363	416397.385	15.74	351	645960.499	416725.347	4.90
313	645759.091	416412.042	2.14	352	645962.739	416729.709	25.40
314	645761.205	416412.353	2.07	353	645976.430	416751.106	42.63
315	645763.134	416411.592	7.20	354	646003.920	416783.692	78.46
316	645768.998	416407.415	6.23	355	646064.459	416833.595	45.48
317	645774.108	416403.847	9.16				
318	645776.041	416407.532	8.41				
319	645768.829	416412.584	6.88				

S(4Dr) = 28351mp P=5792.58m



PLAN DE AMPLASAMENT SI DELIMITARE A IMOBILULUI

Anexa Nr. 1.35 la regulament

Scara 1:1000

Nr. cadastral	Suprafata măsurată a imobilului (mp)	Adresa imobilului:
	28351	Drum Județean 182E, km 0+000 (km 0+008) - km 2+757, cu pod de la km 2+757 la km 2+767
Nr. Cămin/Parcelă		Unitatea Administrativ Teritorială (UAT)
		com. Chintesti, jud. Cluj

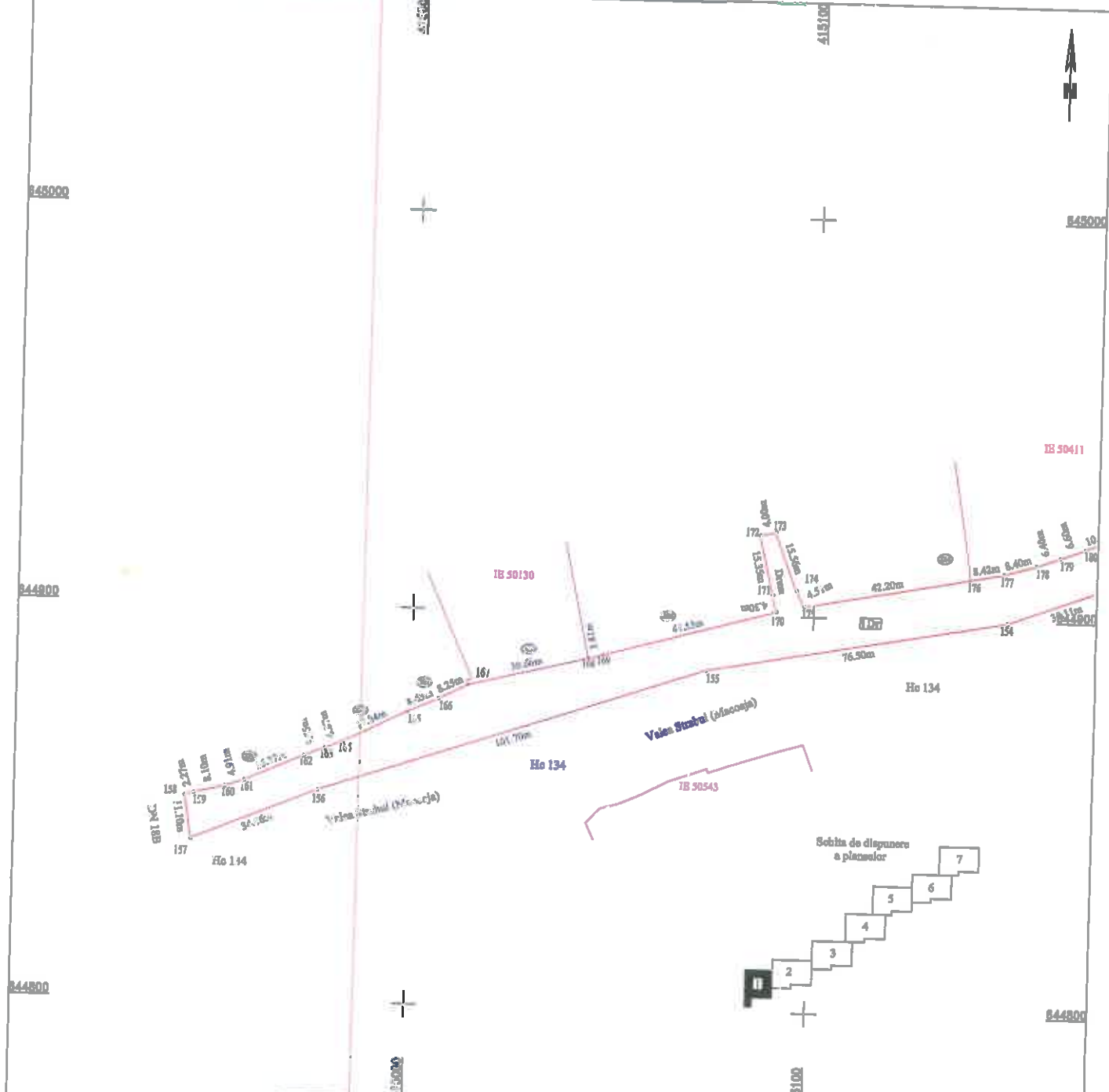

A. Date referitoare la teren			
Nr. parcelă	Categorie de folosință	Suprafață (mp)	Mențiuni
1	Dr	28351	Teren intravilan Chintesti - Imobil neînchiriat, delimitat de domeniul public (cui, străzi, drumuri) și de proprietăți particulare (gărduri).
		Total	
		28351	

B. Date referitoare la construcții			
Destinație	Suprafața construită	Mențiuni	
Teren	la sol (mp)		
		Suprafața din act (mp) = 28351	
		Suprafața totală măsurată a imobilului (mp) = 28351	

Căminul Alexandru BRUZA Nr. 0422
Căminul Furtăcilor Nr. 0423
Căminul Furtăcilor Nr. 0424
Căminul Furtăcilor Nr. 0425
Căminul Furtăcilor Nr. 0426
Căminul Furtăcilor Nr. 0427
Căminul Furtăcilor Nr. 0428
Căminul Furtăcilor Nr. 0429
Căminul Furtăcilor Nr. 0430
Căminul Furtăcilor Nr. 0431
Căminul Furtăcilor Nr. 0432
Căminul Furtăcilor Nr. 0433
Căminul Furtăcilor Nr. 0434
Căminul Furtăcilor Nr. 0435
Căminul Furtăcilor Nr. 0436
Căminul Furtăcilor Nr. 0437
Căminul Furtăcilor Nr. 0438
Căminul Furtăcilor Nr. 0439
Căminul Furtăcilor Nr. 0440
Căminul Furtăcilor Nr. 0441
Căminul Furtăcilor Nr. 0442
Căminul Furtăcilor Nr. 0443
Căminul Furtăcilor Nr. 0444
Căminul Furtăcilor Nr. 0445
Căminul Furtăcilor Nr. 0446
Căminul Furtăcilor Nr. 0447
Căminul Furtăcilor Nr. 0448
Căminul Furtăcilor Nr. 0449
Căminul Furtăcilor Nr. 0450

Confirm introducerea imobilului în baza de date integrată și activarea numerului cadastral

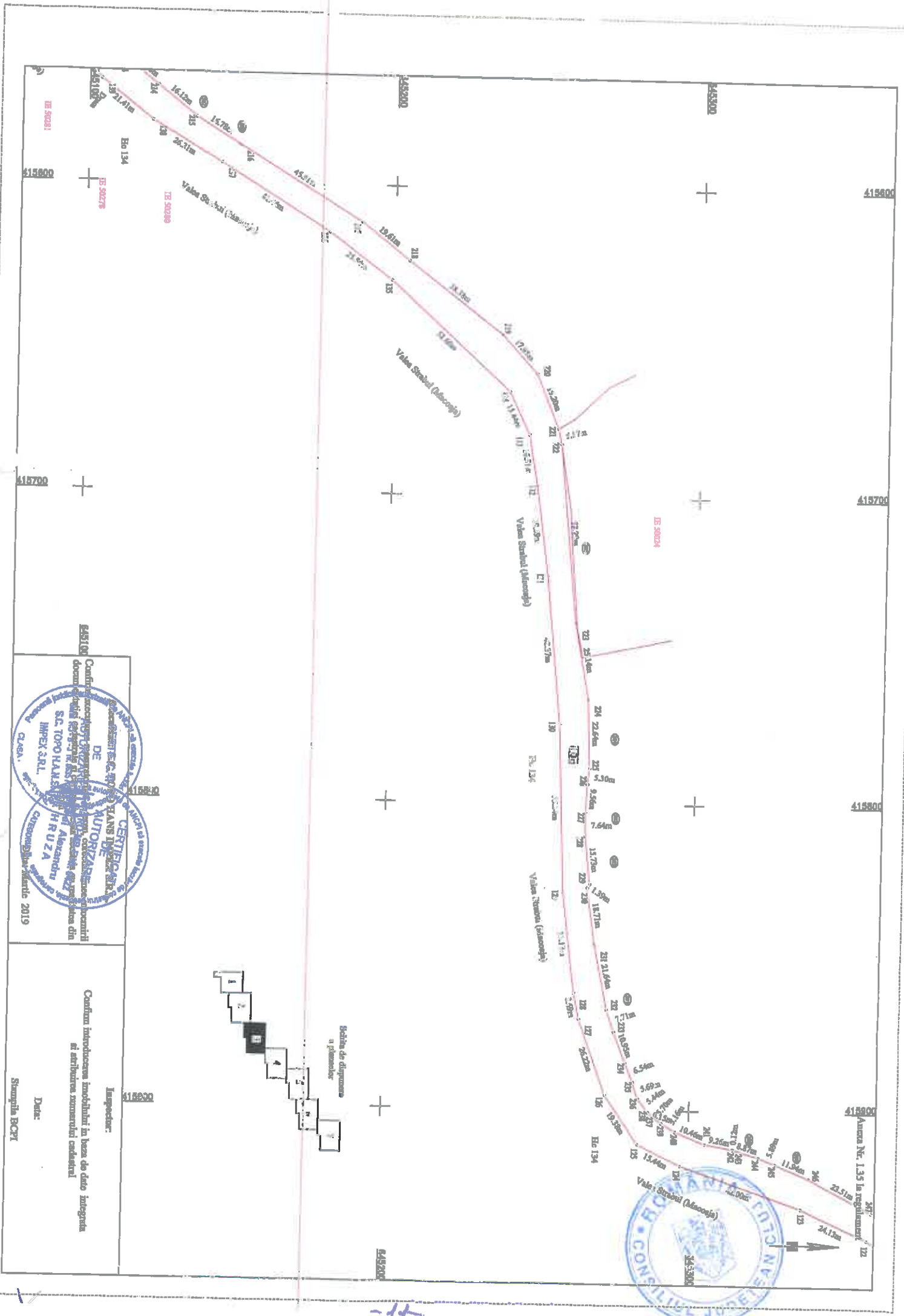

645100
 Contine planul de amenajare a teritoriului urban, planul de dezvoltare urbană și planul de amenajare a teritoriului rural, planul de amenajare a teritoriului de protecție și planul de amenajare a teritoriului de protecție a monumentelor culturale și naturale.
 S.C. TORO HANȘI
 IMPEX S.R.L.
 CLASA
 415810
 415820
 415830
 415840
 415850
 415860
 415870
 415880
 415890
 415900

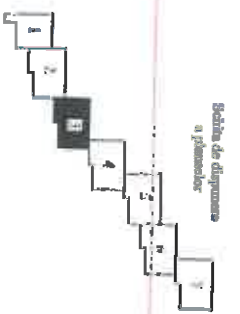

Schema de dispunere
 a planșelor

Inspector:
 Confirma introducerea în modului în baza de date integrată
 și atribuirea zonerelor cadastrale
 Data:
 Științific BCPT

Anexa Nr. 135 la regulamentul
 122
 123
 124
 125
 126
 127
 128
 129
 130
 131
 132
 133
 134
 135
 136
 137
 138
 139
 140
 141
 142
 143
 144
 145
 146
 147
 148
 149
 150
 151
 152
 153
 154
 155
 156
 157
 158
 159
 160
 161
 162
 163
 164
 165
 166
 167
 168
 169
 170
 171
 172
 173
 174
 175
 176
 177
 178
 179
 180
 181
 182
 183
 184
 185
 186
 187
 188
 189
 190
 191
 192
 193
 194
 195
 196
 197
 198
 199
 200
 201
 202
 203
 204
 205
 206
 207
 208
 209
 210
 211
 212
 213
 214
 215
 216
 217
 218
 219
 220
 221
 222
 223
 224
 225
 226
 227
 228
 229
 230
 231
 232
 233
 234
 235
 236
 237
 238
 239
 240
 241
 242
 243
 244
 245
 246
 247
 248

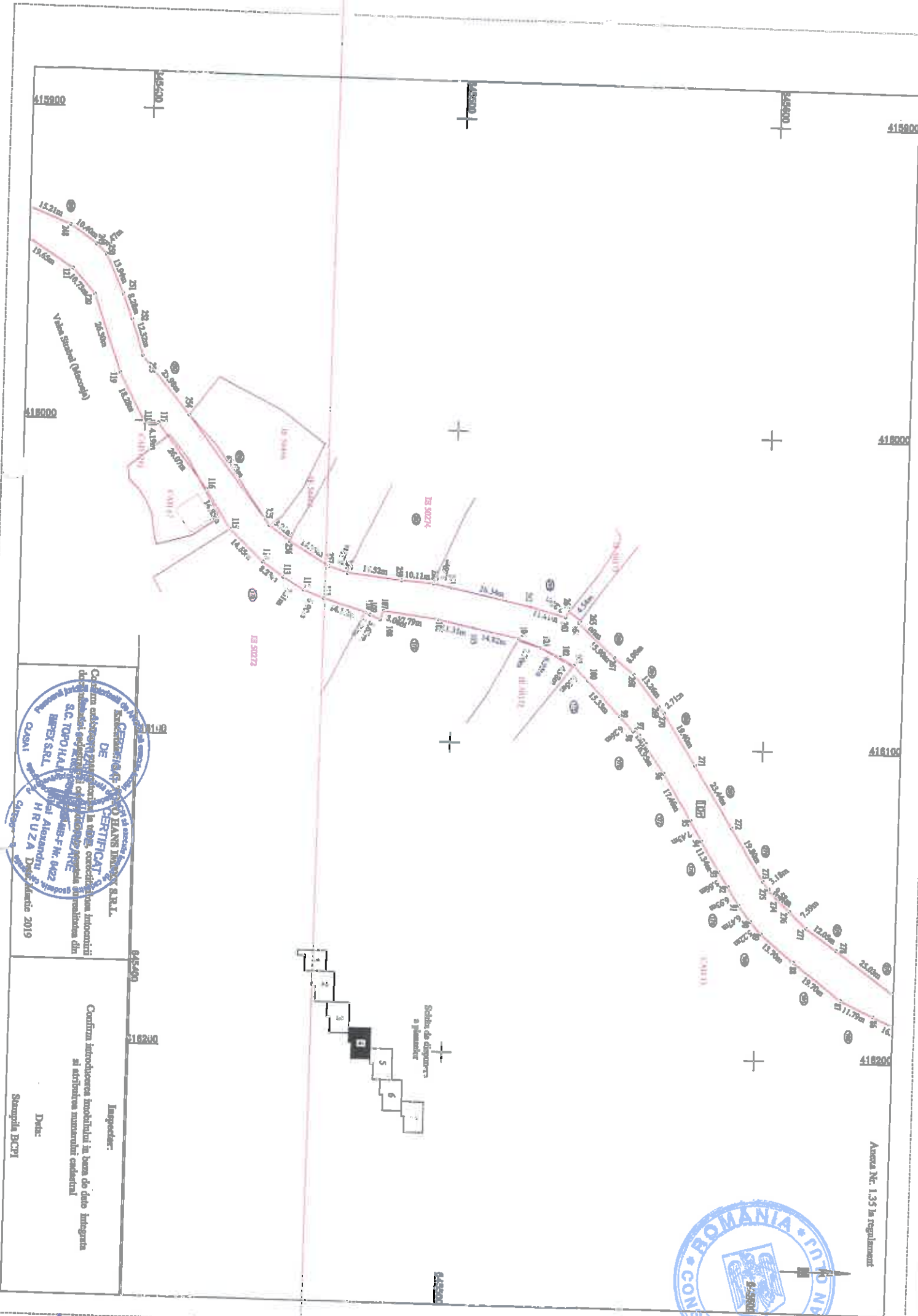

415000

416000

418000

418200

Avons Nr. 1.351 la regulament



Certificat de atestare a
 deținutului în posesia
 a terenului de construcții
 în baza documentației
 tehnice de proiectare
 și a planului de
 amenajare a teritoriului
 urban (P.A.T.U.) aprobat
 de Consiliul Județean
 Hunedoara în data de
 15.05.2019.

Certificat de atestare a
 deținutului în posesia
 a terenului de construcții
 în baza documentației
 tehnice de proiectare
 și a planului de
 amenajare a teritoriului
 urban (P.A.T.U.) aprobat
 de Consiliul Județean
 Hunedoara în data de
 15.05.2019.

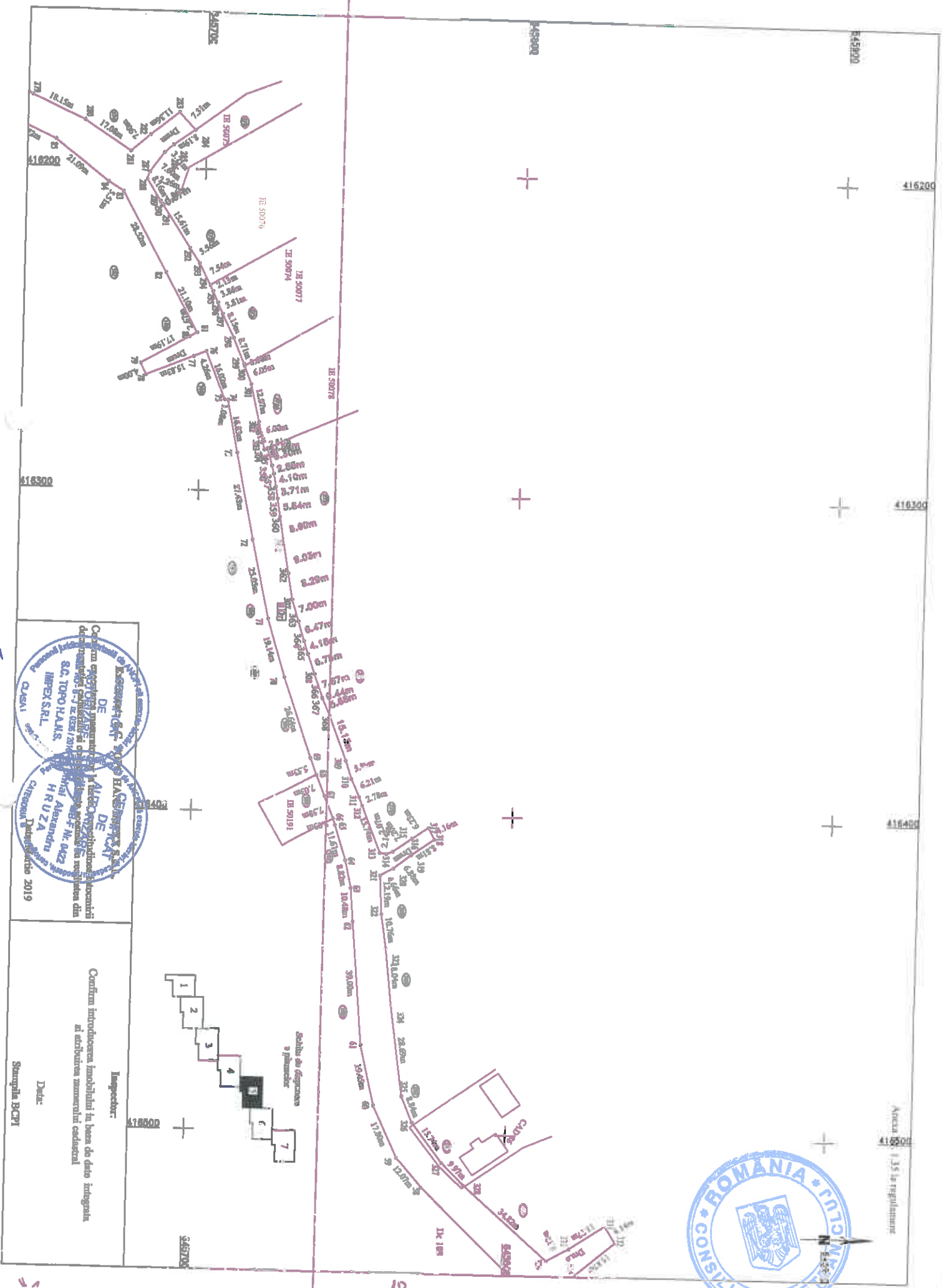

Certificat de autorizare de construire
 nr. 1064/2019
 DE
 ALZ DE
 S.C. TOPO HANS
 IMPEX S.R.L.
 H.R.U.Z.A.
 Dedicatariilor 2019

Confirma introducerea în vigoare în baza de date integrată
 a schimbării numerarului cadastral
 Inspector:
 Data:
 Serviciul BCPJ

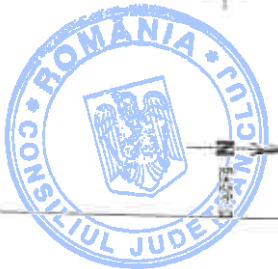

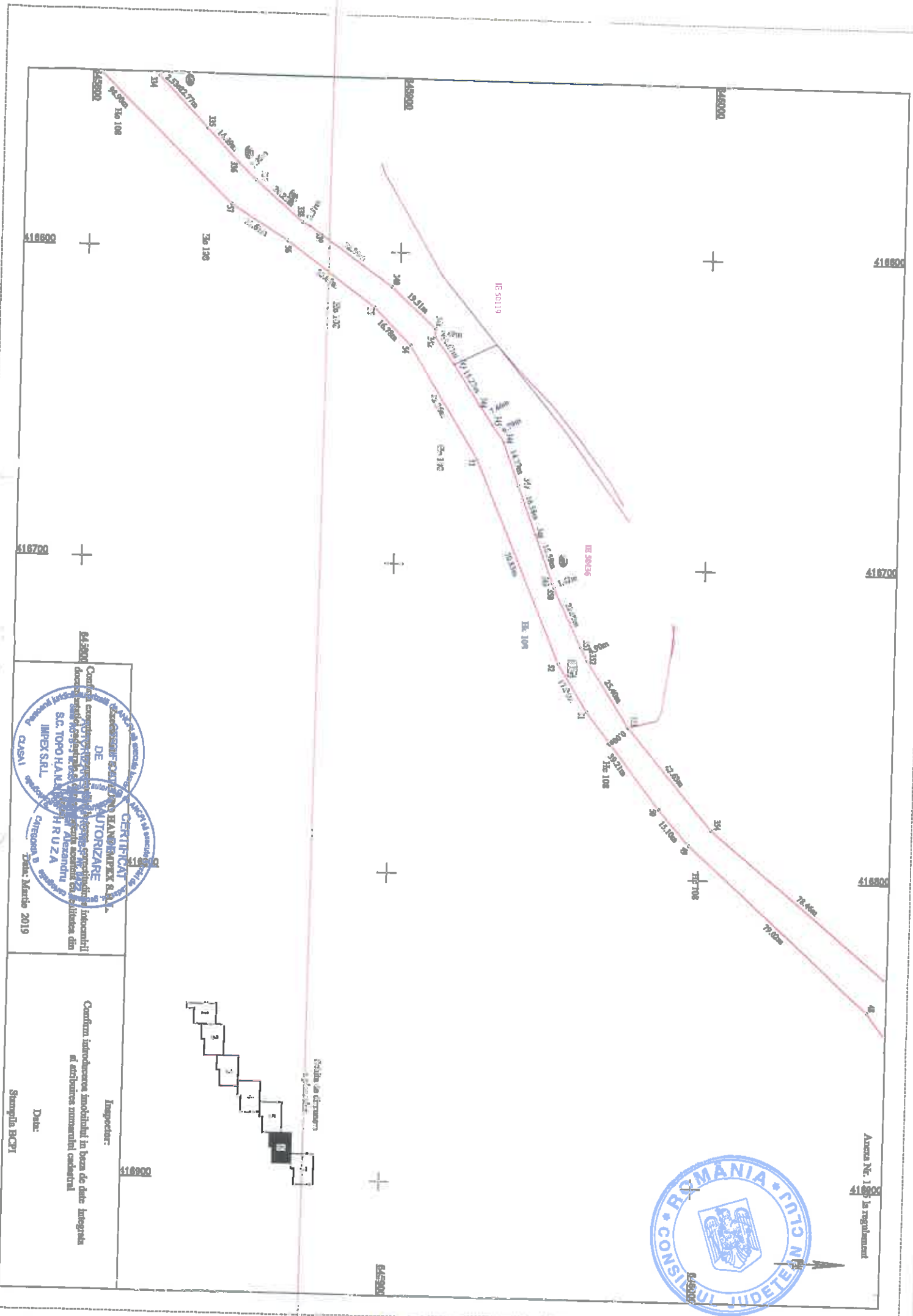

Actiunea Nr. 1/2019 la regulamentul



Certificat de autorizare
 de construire
 emis de
 Inspectoratul de autorizare
 de construire
 al Municipiului Ploiesti
 in baza
 a proiectului de amenajare
 a teritoriului urban
 aprobat prin Hotararea
 Consiliului Local nr. 10/2019
 din data de 20.05.2019
 privind aprobarea
 proiectului de amenajare
 a teritoriului urban
 pentru construirea
 a unui teren de
 constructii
 cu destinatie
 rezidentiala
 in zona
 de constructii
 rezidentiale
 din
 cartierul
 "Marti"

Conform introducerii in baza de date integrate
 si activarii numerarilor cadastrale
 Inspectorat
 Data:
 Sfantia BCP

