

ANEXA NR 1  
la Hcj  
NR. 122/2019

ANEXA NR. 1.29

Nr. de inregistrare/data.....

**BORDEROU**

• **Adresa imobil: UAT RECEA-CRISTUR**

Adresa imobil							Nr. CF / Nr. cad. (IE)
Localitate	Strada (Tarla)	Numar (Parcela)	Bloc	Scara	Etaj	Ap.	
Pustuta	Drum Judetean 108B, km 21+200- km 30+316 cu pod de la km 30+316 pana la km 30+333		-	-	-	-	

• **Proprietar:**

Nume	Prenume	CNP/CUI
JUDETUL CLUJ		4288110

• **Persoana autorizata:**

Nume (denumire PJA)	Prenume	CNP/CUI
S.C. TOPO H.A.N.S. IMPEX S.R.L.		RO3823176

• **Numar pagini documentatie:**

• **Numar ordine al documentatiei din registrul de evidenta a lucrarilor:**

• **Continutul documentatiei:**

- borderou
- dovada achitarii tarifului;
- formulare tipizate de cereri si declaratii;
- certificat fiscal;
- copii ale actelor de identitate ale persoanelor fizice/copii ale certificatelor de inmatriculare
- copie extras de carte funciara
- copia legalizata a actelor in temeiul carora se solicita inscrierea;
- memoriu tehnic
- plan de amplasament si delimitare

  
 Semnatura si stampila  
 (persoana autorizata)  
 S.C. TOPO H.A.N.S. IMPEX S.R.L.

Serviciu achitat cu chitanta nr.	Data	Suma	Cod serviciu



CĂTRE

OFICIUL DE CADASTRU ȘI PUBLICITATE IMOBILIARĂ  
BIROUL DE CADASTRU ȘI PUBLICITATE IMOBILIARĂ

CLUJ

DEJ

Nr. de înregistrare ..... / ..... / 2018

**CERERE DE RECEPȚIE ȘI ÎNSCRIERE**

UNITATEA ADMINISTRATIV TERITORIALA JUDEȚUL CLUJ prin CONSILIUL JUDEȚEAN CLUJ cu sediul în Calea Dorobanților nr. 106, jud. Cluj, cod fiscal 4288110, tel/fax 0372-640060, e-mail - impuțernicesc persoana juridica autorizata S.C. TOPO H.A.N.S. IMPEX S.R.L., conform Contract subsecvent de servicii nr. 18907/ 148 din 04.06.2018 pentru înregistrarea documentației la OCPI și va rog să dispuneți:

**I. OBIECTUL RECEPȚIEI:**

- prima înscriere  
 - actualizare informații cadastrale
- înscriere / radiere construcții
  - modificarea limitei de proprietate
  - modificarea suprafeței imobilului
  - actualizarea categoriei de folosință / destinații - curți construcții
  - repositionare
  - alte informații tehnice cu privire la imobil - destinație imobil din spațiu comercial în locuință
- documentația de identificare a amplasamentului imobilului situate pe un alt UAT  
 - documentație de atribuire număr cadastral  
 - documentație pentru dezlipire / alipire teren  
 - documentație de prima înregistrare UI  
 - documentație pentru apartamentare  
 - documentație pentru dezlipire / alipire UI  
 - documentație pentru repartamentare  
 - documentație pentru mansardare  
 - documentație pentru descrierea dezmembrămintelor dreptului de proprietate  
 - documentație pentru reconstituirea cartii funciare pierdute, distruse sau sustrase

**I. OBIECTUL ÎNSCRIERII:**

- intabularea\* dreptului de proprietate  
 - înscrierea provizorie\*\*  
 - notarea\*\*\* - schimbare destinație imobil  
 - radierea\*\*\*\* ipoteca CEC

**IMOBILUL: UAT RECEA-CRISTUR**

Adresa imobil							Nr. CF/ Nr. cad. (IE)
Localitate	Strada (Tarla)	Numar (Parcela)	Bloc	Scara	Etaj	Ap.	
Pustuta	Drum Judetean 108B, km 21+200-km 30+316 cu pod de la km 30+316 pana la km 30+333		-	-	-	-	

**ACTUL JURIDIC** care justifică cererea, anexat în original sau în copie legalizată:

-HG nr. 969/05.09.2002.

Solicita comunicarea răspunsului:

- prin poștă  la sediul biroului teritorial

Semnatura proprietarului/persoanei interesate

Semnatura și ștampila  
S.C. TOPO H.A.N.S. IMPEX S.R.L.

Serviciu achitat cu chitanța nr.	Data	Suma	Cod serviciu

Drept de proprietate, uz, uzufruct, abitație, servitute, concesiune, ipotecă, privilegiu, etc.

\*\*\*) Act sub condiție suspensivă, hotărâre judecătorească care nu a rămas irevocabilă.

\*\*\*\*) Incapacitate, act sub condiție rezolutorie sau cu termen, locațiunea, preemțiunea, promisiunea de înstrăinare, sechestrul judiciar și asigurator, schimbarea rangului ipotecii, acțiuni în justiție asupra imobilului în cauză, orice fapte sau drepturi personale etc.

\*\*\*\*\*) Drepturi reale, ipotecă, privilegiu.

NOTĂ

Oficiul de Cadastru și Publicitate Imobiliară, instituție publică cu personalitate juridică aflată în subordinea Agenției Naționale de Cadastru și Publicitate Imobiliară, prelucrează date cu caracter personal furnizate de dumneavoastră: nume, prenume, serie și număr act de identitate, cod numeric personal, adresa poștală etc. Datele cu caracter personal sunt prelucrate de către operator în vederea îndeplinirii competențelor legale privind evidențele de cadastru și carte funciară și pot fi comunicate numai destinatarilor abilitați prin acte normative (Codul civil, Codul de procedură civilă, Codul fiscal, alte legi speciale), inclusiv organelor de poliție, parchetelor, instanțelor sau altor autorități publice, în condițiile legii. În acest sens vă informăm și vă asigurăm că am luat măsuri tehnice și organizatorice adecvate pentru protejarea datelor dumneavoastră. În exercitarea drepturilor dumneavoastră prevăzute de Regulamentul nr. 679/2016 privind protecția persoanelor fizice în ceea ce privește prelucrarea datelor cu caracter personal și privind libera circulație a acestor date, dar și pentru orice alte informații suplimentare legate de protecția datelor cu caracter personal vă puteți adresa responsabilului cu protecția datelor, la adresa [rdp\\_cluj@ancpi.ro](mailto:rdp_cluj@ancpi.ro), formulând o cerere scrisă, datată și semnată sau la telefon: (fix) 0264-431666



OFICIUL DE CADASTRU ȘI PUBLICITATE IMOBILIARĂ  
BIROUL DE CADASTRU ȘI PUBLICITATE IMOBILIARĂ

CLUJ

DEJ

## DECLARATIE

UNITATEA ADMINISTRATIV TERITORIALA JUDETUL CLUJ prin CONSILIUL JUDETEAN CLUJ cu sediul in Calea Dorobantilor nr. 106, jud. Cluj, cod fiscal 4288110, prin prezenta declar pe propria raspundere, in calitate de proprietar al imobilului situat in **intravilanul si extravilanul sat Pustuta, com. Recea-Cristur, Drum Judetean 108B, km 21+200-km 30+316 cu pod de la km 30+316 pana la km 30+333** sub sanctiunile prevazute de Codul penal, cu privire la falsul in declaratii, ca:

- am indicat persoanei autorizate limitele imobilului, în vederea întocmirii documentației cadastrale;
- am fost informat si solicit inscrierea in evidentele de cadastru si carte funciara a suprafetei utile rezultate din masuratori **119930 mp**, comunicata de persoana autorizata;
- am fost informat si sunt de acord cu pozitionarea incerta a imobilului si a consecintelor ce decurg din acest lucru;
- am adus la cunostinta tuturor proprietarilor informatiile mai sus mentionate, acestia fiind de acord cu intocmirea documentatiei si inregistrarea ei la OCPI;
- imobilul nu se afla / ~~se afla~~ in litigiu – eu imobilul ID \_\_\_\_\_, nr. dosar \_\_\_\_\_, instanta \_\_\_\_\_ obiect \_\_\_\_\_

Imi asum intreaga raspundere pentru punerea la dispozitia persoanei autorizate **S.C. TOPO H.A.N.S. IMPEX S.R.L.** autorizatie seria RO-B-J nr. 0835 a urmatoarelor acte doveditoare ale dreptului de proprietate

-HG nr. 969/05.09.2002.

in vederea identificarii limitelor bunului imobil masurat, pentru executarea documentatiei cadastrale, participand la masuratoare.

Data 08/03/2019

Proprietar

UNITATEA ADMINISTRATIV TERITORIALA JUDETUL CLUJ prin CONSILIUL JUDETEAN CLUJ



NOTĂ:  
Oficiul de Cadastru și Publicitate Imobiliară, instituție publică cu personalitate juridică aflată în subordinea Agenției Naționale de Cadastru și Publicitate Imobiliară, prelucraza date cu caracter personal furnizate de dumneavoastră: nume, prenume, serie și număr act de identitate, cod numeric personal, adresa poștală etc. Datele cu caracter personal sunt prelucrate de către operator în vederea îndeplinirii competențelor legale privind evidențele de cadastru și carte funciara și pot fi comunicate numai destinatarilorabilitați prin acte normative (Codul civil, Codul de procedură civilă, Codul fiscal, alte legi speciale), inclusiv organelor de poliție, parchetelor, instanțelor sau altor autorități publice, în condițiile legii. În acest sens vă informăm și vă asigurăm că am luat măsuri tehnice și organizatorice adecvate pentru protejarea datelor dumneavoastră. În exercitarea drepturilor dumneavoastră prevăzute de Regulamentul nr. 679/2016 privind protecția persoanelor fizice în ceea ce privește prelucrarea datelor cu caracter personal și privind libera circulație a acestor date, dar și pentru orice alte informații suplimentare legate de protecția datelor cu caracter personal vă punem la dispoziție adresa de protecția datelor, la adresa [rdp\\_cluj@ancppi.ro](mailto:rdp_cluj@ancppi.ro), formulând o cerere scrisă, datată și semnată sau la telefon: (fix) 0264-431666

## Memoriu tehnic

**1. Adresa imobil:** intravilanul si extravilanul sat Pustuta, com. Recea-Cristur, Drum Judetean 108B, km 21+200-km 30+316 cu pod de la km 30+316 pana la km 30+333

**2. Tipul lucrarii :** Prima inregistrare imobil.

**3. Situatia din teren:** limitele imobilului au fost indicate de catre proprietar in vederea efectuarii masuratorilor necesare intocmirii documentatiei de prima inregistrare, punandu-se la dispozitie actele de proprietate. Imobilul pentru care s-a intocmit prezenta documentatie este situat in **intravilanul si extravilanul sat Pustuta com. Recea-Cristur**, are o suprafata de **119930 mp**, o lungime de **9116 ml**, este neimprejmuit, iar acolo unde exista limite fizice, acestea sunt reprezentate santuri, drumuri laterale, linia pomilor, etc. Limitele imobilului au fost stabilite tinand cont de detaliile enumerate anterior, iar acolo unde acestea nu exista s-au studiat planurile cadastrale si registrul parcelar cu numere topografice. De asemenea s-a urmarit ca limitele zonei drumului sa fie stabilite in conformitate cu prevederile OG 43/1997, art.2 alin. 3 si 4, unde sunt precizate elementele care fac parte integranta din drum, art. 14-17, unde sunt prevazute suprafetele de teren aferente drumurilor publice, anexa 1 la OG 43/1997 privind regimul drumurilor, republicata si actualizata, unde sunt stabilite zonele de siguranta si de protectie ale drumurilor si ale podurilor.

#### 4. Operatiuni topo cadastrale efectuate:

**A) Metode si aparatura folosite :** Pentru realizarea planului de amplasament si delimitare la scara 1:1000, integrarea in sistemul de proiectie STEREOGRAFIC 1970, a fost realizata prin metoda masuratorilor GNSS, utilizandu-se statiile de referinta CLUJ (CLUJ) si HUEDIN (HUED).

Metoda de lucru folosita este drumuire sprijinita la capete. Punctele de sprijin au fost determinate cu ajutorul tehnologiei GNSS utilizandu-se metoda masuratorilor statice, materializate prin buloane de fier. Pentru aceasta s-au folosit un numar de 2 receptoare GPS Trimble R4.

Procesarea masuratorilor s-a realizat cu softul GNSS Solutions.

Coordonatele punctelor de sprijin au fost obtinute in sistem de coordonate ETRS 89. Coordonatele in sistemul national STEREOGRAFIC 1970 au fost obtinute utilizand aplicatia push la dispozitie de catre ANCPI - TransDatRO versiunea 4.04.

Rapoartele au fost tiparite cu ajutorul softului de procesare si contin date despre masuratorile in punctele de sprijin, procesarea vectorilor, compensarea retelei, schita retelei si inventarul punctelor in ETRS 89 si STEREOGRAFIC 1970. Pentru ridicarea topografica a detaliilor planimetrice si altimetrice s-au efectuat masuratori clasice, folosind statia totala Leica TS06 Plus, plecand de pe punctele determinate GPS anterior, prin metoda radierei. In functie de configuratia terenului si a detaliilor existente s-au folosit puncte de statii radiate doar in masura in care precizia impusa de norme nu a fost afectata. Prelucrarea datelor s-a facut folosindu-ne de programul Toposys. In zonele unde a fost posibil, radierea punctelor a fost facuta cu 2 receptoare GPS Trimble R4, prin metoda RTK, folosind serviciul national ROMPOS.

In conformitate cu prevederile OG 43/1997 au fost masurate urmatoarele elemente identificate in zona de interes:

- profile transversale ale strazii, intre garduri, prin minim 4 puncte (gard stanga, margine drum stanga, margine drum dreapta, gard dreapta) ;

- limitele de proprietate ;

- elementele constructive ale drumului : parte carosabila, trotuare, santuri, rigole, taluzuri, santuri de garda, ziduri de sprijin si alte lucrari de arta ;

- locuri de parcare, oprire si stationare;





- poduri, podete;
- constructii de aparare, protectie si consolidare ;
- dispozitive de scurgere a apelor;
- drumuri laterale, prin intoarcerea gardurilor in lungul drumului lateral si alte elemente (ex: margini drum, trotuare, santuri), drumurile de exploatare, drumurile tehnologice;
- intersecțiile au fost materializate prin ridicarea gardurilor pentru fiecare colt al intersecției si ridicarea celorlalte elemente (margini drum, trotuare, santuri) ;
- rețele existente, cu specificarea categoriei prin semne conventionale,
- pomi;
- piciorul si marginea de sus a taluzurilor in zonele de rambleu si debleu.

B) **Sistem de coordonate** : Sistem național de proiecție **Stereografic 1970-planimetric**

Data întocmirii : Mai 2019



**CALCULUL SUPRAFETELOR**

Parcela (1Dr) DJ108B

Nr. Pct.	Coordonate pct.de contur		Lungimi laturi D(i,i+1)
	X [m]	Y [m]	
0	1	2	3
479	624589.633	389749.485	38.97
480	624602.899	389786.126	24.76
481	624610.025	389809.838	30.26
482	624616.649	389839.366	11.50
483	624619.018	389850.615	16.46
484	624618.896	389867.078	36.51
485	624618.348	389903.580	30.61
486	624615.940	389934.099	13.84
487	624617.257	389947.879	37.42
488	624624.232	389984.646	32.67
489	624631.288	390016.546	37.00
490	624639.745	390052.571	44.96
491	624649.516	390096.453	18.58
492	624652.438	390114.799	36.93
493	624659.581	390151.029	34.64
494	624668.898	390184.394	20.80
495	624676.735	390203.657	19.27
496	624686.168	390220.464	20.68
497	624697.634	390237.679	22.86
498	624711.770	390255.647	20.56
499	624726.076	390270.410	12.77
500	624736.845	390277.271	15.46
501	624750.389	390284.721	41.68
502	624788.055	390302.571	11.85
503	624799.560	390305.389	22.77
504	624821.246	390312.334	33.11
505	624853.177	390321.094	140.05
506	624989.702	390352.335	50.07
507	625038.095	390365.185	45.58
508	625081.411	390379.358	74.40
509	625151.089	390405.431	23.80
510	625172.595	390415.629	24.67
511	625193.973	390427.943	122.87
512	625294.849	390498.098	25.64
513	625314.843	390514.153	16.11
514	625326.243	390525.529	18.71
515	625338.246	390539.880	19.85
516	625349.405	390556.299	20.61
517	625359.424	390574.311	16.65
518	625367.599	390588.815	13.12
519	625375.519	390599.281	12.28
520	625384.996	390607.096	9.87
521	625394.001	390611.126	10.16
522	625404.021	390612.798	10.79
523	625414.753	390611.700	7.83
524	625422.133	390609.096	21.30
525	625438.430	390595.375	37.91
526	625461.619	390565.381	16.00
527	625471.137	390552.515	40.77
528	625489.525	390516.130	10.20
529	625493.743	390506.848	8.66
530	625499.312	390500.214	5.94
531	625504.826	390498.017	6.58
532	625511.322	390499.060	7.38
533	625516.643	390504.169	13.70
534	625517.448	390517.846	20.69
535	625515.340	390538.430	33.84
536	625510.351	390571.905	35.00
537	625505.063	390606.503	43.67
538	625498.994	390649.745	51.57
539	625493.371	390701.009	26.01
540	625490.170	390726.820	21.10
541	625490.040	390747.921	17.08
542	625490.240	390764.998	36.84

543	625491.473	390801.821	19.44
544	625492.467	390821.236	19.47
545	625491.867	390840.698	35.49
546	625490.480	390876.160	33.53
547	625490.633	390909.687	19.27
548	625488.616	390928.852	13.87
549	625485.975	390942.470	16.45
550	625481.530	390958.310	23.99
551	625473.060	390980.750	14.59
552	625465.968	390993.505	8.28
553	625460.539	390999.753	20.93
554	625444.346	391013.012	13.16
555	625432.331	391018.383	35.53
556	625397.964	391027.391	31.84
557	625366.890	391034.323	49.98
558	625318.131	391045.285	9.84
559	625308.948	391048.826	8.89
560	625301.923	391054.271	9.13
561	625296.831	391061.845	9.12
562	625294.415	391070.635	10.35
563	625295.207	391080.956	12.08
564	625300.260	391091.933	12.32
565	625308.147	391101.393	16.18
566	625318.647	391113.707	25.97
567	625340.353	391127.972	12.01
568	625351.705	391131.898	4.74
569	625356.136	391133.583	2.26
570	625358.330	391134.130	15.80
571	625373.213	391139.420	36.59
572	625407.283	391152.771	11.09
573	625417.404	391157.301	10.22
574	625426.591	391161.783	20.85
575	625446.991	391166.080	15.70
576	625462.676	391166.689	5.59
577	625468.251	391167.062	5.96
578	625474.206	391166.813	1.14
579	625474.239	391167.952	9.87
580	625484.084	391167.215	3.50
581	625487.566	391167.606	13.57
582	625501.139	391167.442	4.71
583	625505.843	391167.287	6.67
584	625512.491	391166.790	0.79
585	625513.266	391166.662	9.91
586	625523.154	391165.931	6.27
587	625529.403	391165.362	10.32
588	625539.580	391163.622	13.62
589	625552.765	391160.194	3.58
590	625556.241	391159.323	3.16
591	625559.325	391158.629	6.41
592	625565.584	391157.247	18.13
593	625583.055	391152.394	1.99
594	625584.839	391151.520	7.36
595	625592.113	391150.371	6.03
596	625597.638	391147.966	24.84
597	625617.805	391133.458	13.63
598	625628.038	391124.455	3.72
599	625630.929	391122.111	2.01
600	625632.414	391120.759	1.30
601	625633.303	391119.809	9.71
602	625641.560	391114.699	8.60
603	625649.820	391112.290	9.06
604	625658.870	391112.732	11.18
605	625668.925	391117.631	21.07
606	625687.296	391127.945	18.28
607	625703.871	391135.647	6.15
608	625709.483	391138.168	30.72
609	625733.673	391147.748	9.40
610	625747.629	391150.614	8.51
611	625755.886	391152.656	34.88
612	625789.669	391161.345	34.88
613	625808.908	391168.002	34.88

The block contains several official stamps and signatures. A large blue circular stamp is partially visible on the left. A red circular stamp in the center contains the text 'CATEGORIA' and 'MIHAI IPRUZA'. To the right, there is a red rectangular stamp with the text 'CERTIFICAT' and 'TOPO H.A.N.S. IMPEX S.R.L.'. A signature is written over the stamps. At the bottom, there is a red stamp with the text 'RO-B-J Nr. 0335' and 'TOPO H.A.N.S. IMPEX S.R.L.'.



614	625849.308	391184.443	21.34	1	625948.400	391225.272	3.15
615	625869.188	391192.203	27.22	2	625945.924	391223.321	2.62
616	625892.765	391205.806	18.45	3	625944.039	391221.500	4.38
617	625909.609	391213.344	15.67	4	625940.757	391218.597	4.96
618	625922.173	391222.704	2.84	5	625936.955	391215.404	2.98
619	625924.038	391224.842	134.42	6	625934.721	391213.434	8.77
620	626027.423	391310.743	33.12	7	625927.817	391208.024	8.78
621	626051.952	391332.995	13.62	8	625920.701	391202.883	16.69
622	626061.428	391342.777	11.22	9	625919.187	391186.264	6.61
623	626068.121	391351.788	21.12	10	625912.581	391186.295	12.13
624	626080.511	391368.898	5.14	11	625913.179	391198.411	20.85
625	626083.248	391373.244	8.25	12	625894.058	391190.102	4.73
626	626087.268	391380.448	27.88	13	625889.793	391188.066	1.98
627	626098.062	391406.157	27.15	14	625887.925	391187.417	31.96
628	626104.719	391432.482	202.46	15	625858.718	391174.452	5.50
629	626140.161	391631.819	240.90	16	625853.802	391171.979	7.84
630	626181.803	391869.095	34.92	17	625846.553	391168.985	0.58
631	626188.997	391903.261	17.98	18	625846.103	391168.618	10.06
632	626194.871	391920.251	18.07	19	625836.851	391164.660	4.44
633	626202.940	391936.423	39.36	20	625832.807	391162.836	20.88
634	626225.507	391968.668	256.05	21	625813.503	391154.873	4.20
635	626380.704	392172.324	43.42	22	625809.657	391153.196	8.93
636	626404.490	392208.646	113.05	23	625801.201	391150.320	11.34
637	626456.710	392308.915	40.77	24	625790.275	391147.289	12.71
638	626473.917	392345.875	80.72	25	625777.754	391145.112	3.73
639	626507.815	392419.131	102.66	26	625774.139	391144.182	4.60
640	626545.440	392514.649	19.68	27	625769.638	391143.212	12.79
641	626551.942	392533.221	15.78	28	625757.095	391140.712	9.56
700	626537.215	392538.889	3.00	29	625747.886	391138.141	6.57
701	626538.572	392541.564	15.43	30	625741.566	391136.333	13.40
702	626552.999	392536.092	15.92	31	625728.788	391132.302	3.25
703	626567.047	392528.595	19.02	32	625725.642	391131.494	9.69
704	626582.093	392516.960	2.64	33	625716.300	391128.917	7.89
705	626580.665	392514.741	18.37	34	625709.164	391125.540	3.21
642	626565.961	392525.757	69.77	35	625706.246	391124.209	2.52
643	626539.061	392461.379	23.86	36	625704.110	391122.866	32.70
644	626529.786	392439.400	107.43	37	625675.140	391107.700	8.39
645	626487.548	392340.617	43.89	38	625669.597	391101.400	20.85
646	626468.890	392300.893	44.88	39	625649.477	391095.922	15.25
647	626448.357	392260.988	48.34	40	625634.812	391100.091	11.72
648	626426.206	392218.018	20.30	41	625625.826	391107.608	10.04
649	626416.058	392200.435	42.43	42	625618.405	391114.374	9.62
650	626393.195	392164.687	46.54	43	625611.132	391120.668	5.29
651	626364.156	392128.314	135.79	44	625607.044	391124.031	18.83
652	626281.782	392020.365	80.98	45	625591.872	391135.190	4.22
653	626232.194	391956.337	22.76	46	625588.151	391137.173	10.17
654	626218.895	391937.868	12.33	47	625578.770	391141.106	7.73
655	626212.500	391927.330	11.31	48	625571.427	391143.531	7.18
656	626207.484	391917.188	22.12	49	625564.456	391145.265	21.74
657	626200.359	391896.252	15.15	50	625543.153	391149.612	7.73
658	626197.065	391881.469	84.56	51	625535.549	391150.996	13.43
659	626182.710	391798.139	54.89	52	625522.273	391153.011	21.97
660	626172.666	391744.176	53.29	53	625500.344	391154.366	30.59
661	626164.011	391691.594	63.01	54	625469.815	391152.507	5.45
662	626152.765	391629.592	119.18	55	625464.365	391152.449	16.30
663	626131.547	391512.316	10.24	56	625448.121	391151.129	17.67
664	626129.949	391502.197	4.52	57	625430.887	391147.227	19.80
665	626129.273	391497.730	2.46	58	625412.693	391139.412	10.00
666	626128.817	391495.317	38.17	59	625403.873	391134.699	11.81
667	626123.510	391457.515	15.01	60	625392.615	391131.134	15.50
668	626120.813	391442.754	27.98	61	625377.630	391127.182	15.81
669	626115.509	391415.285	5.11	62	625362.722	391121.917	18.81
670	626114.273	391410.325	6.13	63	625345.745	391113.822	18.59
671	626112.727	391404.393	4.75	706	625329.783	391104.292	5.87
672	626111.063	391399.942	8.81	66	625327.390	391100.046	3.98
673	626107.395	391391.937	2.54	67	625324.421	391097.388	5.34
674	626106.104	391389.747	6.65	68	625320.820	391093.439	5.94
675	626102.843	391383.950	16.12	69	625316.692	391089.167	6.98
676	626094.732	391370.018	8.76	70	625311.993	391084.008	7.36
677	626090.326	391362.447	17.01	71	625308.640	391077.453	5.33
678	626081.958	391347.636	5.68	72	625308.368	391072.134	4.56
679	626078.002	391343.555	12.23	73	625309.882	391067.830	3.00
680	626069.527	391334.732	5.17	74	625311.492	391065.301	4.27
681	626065.889	391331.055	9.06	75	625314.922	391062.765	5.87
682	626059.218	391324.926	27.64	76	625320.473	391060.856	16.67
683	626039.331	391305.728	89.40	77	625335.826	391054.367	19.68
684	625972.410	391246.445	11.22	78	625355.037	391056.082	46.84
685	625962.986	391240.359	10.27	79	625400.751	391039.888	30.88
686	625956.187	391232.659	0.94	80	625430.839	391032.268	4.73
687	625955.378	391232.178	4.52	81	625444.955	391027.807	8.56
688	625952.312	391228.857	5.27	82	625459.954	391017.882	8.56
689	625948.426	391225.295	0.03	83	625473.110	391004.888	8.62



84	625483.849	390988.383	23.81	171	624611.038	389368.006	23.72
85	625492.514	390966.208	24.03	172	624630.686	389354.718	102.25
86	625498.988	390943.066	40.14	173	624718.305	389302.006	75.01
87	625503.682	390903.205	30.33	174	624783.943	389265.704	14.80
88	625503.340	390872.881	44.67	175	624797.422	389259.589	20.46
89	625505.180	390828.249	59.66	176	624817.218	389254.422	24.12
90	625503.192	390768.623	36.70	177	624841.315	389253.467	30.81
91	625503.357	390731.921	24.63	178	624871.552	389259.368	21.51
92	625505.473	390707.384	56.57	179	624892.641	389263.616	16.71
93	625511.716	390651.162	126.86	180	624909.323	389262.698	15.70
94	625530.103	390525.639	18.13	181	624923.957	389257.023	15.67
95	625530.933	390507.529	8.88	182	624936.184	389247.223	14.20
96	625531.269	390498.657	10.21	183	624944.276	389235.558	15.07
97	625526.081	390489.860	14.04	184	624950.231	389221.719	83.64
98	625514.910	390481.360	10.49	185	624980.398	389143.706	52.91
99	625504.420	390481.470	17.19	186	625001.246	389095.080	25.58
100	625488.500	390487.950	23.66	187	625013.032	389072.373	33.87
101	625477.158	390508.719	26.09	188	625029.262	389042.647	20.31
102	625467.502	390532.952	28.71	189	625037.719	389024.185	22.37
103	625453.205	390557.853	14.43	190	625043.838	389002.668	33.01
104	625443.582	390568.611	10.70	191	625045.390	388969.698	57.26
105	625435.921	390576.077	14.19	192	625044.196	388912.448	37.98
106	625426.486	390586.678	12.29	193	625044.899	388874.470	24.28
107	625416.604	390593.985	10.26	194	625049.262	388850.588	24.46
108	625406.729	390596.775	11.05	195	625057.645	388827.605	31.57
109	625395.837	390594.915	12.23	196	625070.298	388798.677	55.64
110	625386.379	390587.169	20.17	197	625092.792	388747.790	23.59
111	625375.638	390570.096	64.24	198	625101.923	388726.034	49.35
112	625339.860	390516.740	24.25	199	625119.733	388680.006	62.32
113	625322.090	390500.240	64.53	200	625142.187	388621.869	11.74
114	625269.300	390463.120	60.43	201	625146.391	388610.910	11.26
115	625219.194	390429.339	20.89	202	625149.048	388599.963	6.52
116	625202.200	390417.190	34.53	203	625149.572	388593.469	8.68
117	625172.190	390400.110	36.98	204	625149.102	388584.797	9.82
118	625138.130	390385.710	33.05	205	625146.976	388575.210	12.03
119	625107.270	390373.890	45.48	206	625142.779	388563.940	20.83
120	625064.460	390358.540	42.10	207	625128.856	388548.445	27.55
121	625024.170	390346.340	23.66	208	625105.662	388533.578	31.72
122	625000.933	390341.861	160.80	209	625078.652	388516.955	37.39
123	624844.246	390305.718	42.65	210	625048.204	388495.256	13.92
124	624803.477	390293.187	43.40	211	625038.484	388485.289	14.33
125	624763.399	390276.529	27.60	212	625030.537	388473.367	23.14
126	624739.967	390261.946	17.21	213	625022.113	388451.818	21.91
127	624726.619	390251.076	16.98	214	625016.892	388430.539	41.65
128	624714.449	390239.233	21.21	215	625007.420	388389.980	29.20
129	624701.861	390222.164	24.38	216	624999.654	388361.836	57.28
130	624690.092	390200.810	28.23	217	624983.070	388307.010	63.38
133	624680.467	390174.271	35.07	218	624963.560	388246.710	48.13
134	624671.477	390140.369	73.51	219	624942.617	388203.377	20.88
136	624656.083	390068.488	84.79	220	624935.969	388183.585	13.08
139	624636.916	389985.892	41.10	221	624934.116	388170.635	17.27
140	624629.490	389945.471	12.94	222	624934.467	388153.368	16.34
141	624629.478	389932.533	34.59	223	624937.719	388137.354	31.63
142	624630.893	389897.974	11.80	224	624949.709	388108.088	52.21
143	624631.169	389886.179	25.17	225	624971.281	388060.548	137.05
144	624630.376	389861.022	21.24	226	625037.100	387940.337	53.95
145	624628.245	389839.889	24.01	227	625065.655	387894.569	82.92
146	624624.235	389816.215	14.22	228	625112.214	387825.959	69.68
147	624621.068	389802.351	25.49	229	625155.225	387771.144	20.43
148	624613.937	389777.882	21.24	230	625169.261	387756.302	18.60
149	624606.595	389757.955	14.62	231	625184.007	387744.973	52.41
150	624600.815	389744.522	39.52	232	625230.658	387721.090	19.80
151	624584.409	389708.564	14.11	233	625246.805	387709.636	19.06
152	624577.847	389696.077	17.77	234	625259.426	387695.352	27.05
153	624567.669	389681.514	13.94	235	625270.941	387670.877	17.25
154	624558.317	389671.175	10.19	236	625273.808	387653.869	24.82
155	624550.789	389664.302	14.80	237	625271.615	387629.146	20.83
156	624539.189	389655.103	18.07	238	625265.838	387609.653	69.91
157	624525.890	389642.865	11.94	239	625243.525	387543.399	107.14
158	624518.031	389633.881	14.92	240	625222.480	387438.348	27.49
159	624509.344	389621.755	17.90	241	625220.294	387411.039	29.83
160	624500.715	389606.075	20.87	242	625226.517	387381.868	31.90
161	624493.302	389586.561	17.90	243	625240.222	387353.066	56.35
162	624489.345	389569.107	20.88	244	625265.061	387303.396	13.65
163	624487.617	389548.302	19.64	245	625272.769	387292.125	12.13
164	624488.864	389528.700	19.13	246	625280.809	387283.040	35.02
165	624492.732	389509.967	20.44	247	625307.209	387260.059	17.00
166	624499.675	389490.745	19.27	248	625317.873	387246.792	20.92
167	624508.671	389473.707	21.29	249	625326.252	387227.633	23.80
168	624520.779	389456.192	30.13	250	625330.088	387204.043	28.04
169	624540.560	389433.466	71.69	251	625332.278	387184.385	28.04
170	624592.312	389383.861	24.54	252	625333.480	387156.368	39.41







417	625014.842	388470.251	14.33	450	624856.644	389241.649	18.14
418	625021.329	388483.029	12.49	451	624838.541	389240.534	9.62
419	625028.367	388493.349	18.24	452	624828.926	389240.442	16.64
420	625041.139	388506.369	6.57	453	624812.387	389242.260	22.88
421	625046.166	388510.600	16.17	454	624790.397	389248.574	13.83
422	625059.353	388519.952	46.58	455	624777.869	389254.436	55.57
423	625098.952	388544.479	26.50	456	624729.050	389280.975	100.34
424	625120.920	388559.291	13.56	457	624642.840	389332.321	28.85
425	625130.222	388569.151	15.09	458	624618.233	389347.389	29.17
426	625135.842	388583.158	16.70	459	624594.703	389364.635	65.78
427	625136.103	388599.860	37.01	460	624546.520	389409.414	26.58
428	625123.522	388634.666	48.66	461	624527.811	389428.298	22.14
429	625105.991	388680.059	52.72	462	624513.293	389445.007	12.24
430	625086.836	388729.172	107.23	463	624505.891	389454.754	14.75
431	625043.490	388827.252	24.14	464	624497.737	389467.051	20.91
432	625035.305	388849.957	29.89	465	624487.978	389485.545	15.79
433	625031.644	388879.622	28.62	466	624482.296	389500.279	16.30
434	625031.307	388908.238	61.74	467	624478.075	389516.019	14.20
435	625032.592	388969.965	24.20	468	624475.797	389530.036	18.39
436	625032.105	388994.158	12.42	469	624474.816	389548.402	16.29
437	625029.998	389006.396	13.73	470	624475.814	389564.666	10.88
438	625025.818	389019.471	19.31	471	624477.461	389575.424	22.01
439	625017.765	389037.018	25.00	472	624484.355	389596.326	39.01
440	625006.755	389059.463	40.58	473	624500.721	389631.742	21.28
441	624988.885	389095.891	29.67	474	624513.436	389648.806	10.55
442	624975.838	389122.536	27.63	475	624520.721	389656.440	35.89
443	624964.920	389147.919	74.15	476	624549.715	389677.592	16.58
444	624938.284	389217.121	20.02	477	624559.928	389690.656	12.37
445	624929.554	389235.138	14.69	478	624566.452	389701.171	53.59
446	624918.828	389245.170	11.66				
447	624907.572	389248.212	13.33				
448	624894.364	389249.982	30.03				
449	624864.817	389244.605	8.69				

S(1)=119930mp P=18361.62m

Executant  
S.C. TOPO H.A.N.S. IMPEX S.R.L





PLAN DE AMPLASAMENT SI DELIMITARE A IMOBILULUI  
Scara 1:1000

Anexa Nr. 1.35

Nr. cadastral	Suprafata masurata a imobilului (mp)	Adresa imobilului:
	119930	Drum Judetean 108B, km 21+200-km 30+316 cu pod de la km 30+316 pana la km 30+333
Nr. Cartea Funciara		Unitatea Administrativ Teritoriala (UAT)
		com. Recea-Cristur, jud. Cluj

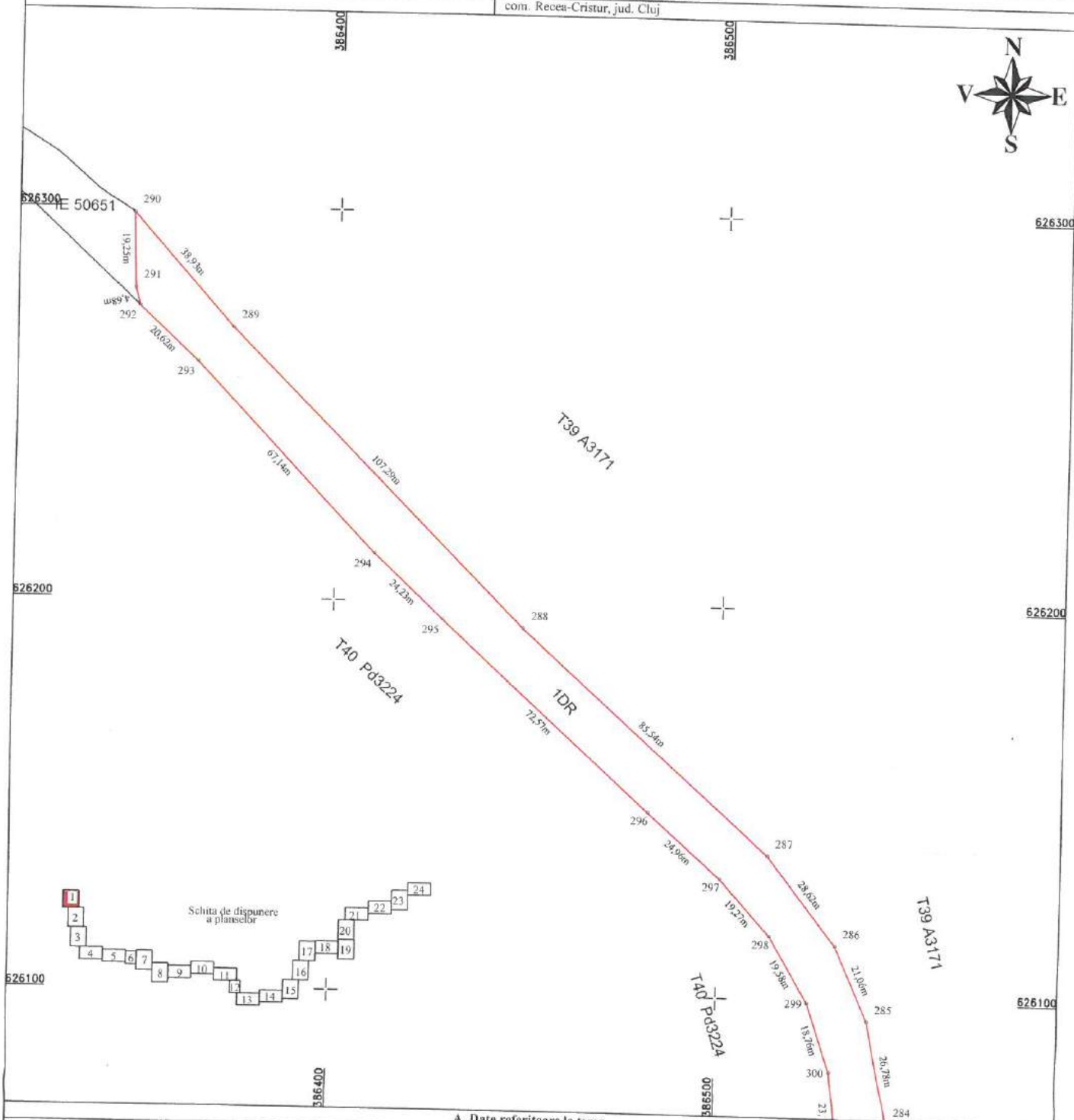

A. Date referitoare la teren

Nr. parcela	Categorie de folosinta	Suprafata (mp)	Mentiiuni
1	Dr	90301	Teren extravilan- Imobil neimprejmuit
1	Dr	14497	Teren intravilan Pustuta- Imobil neimprejmuit, delimitat de domeniul public (alei, strazi, drumuri) si de proprietati particulare (garduri)
1	Dr	15132	Teren extravilan- Imobil neimprejmuit
Total		119930	

Cod	Destinatia	Suprafata construita la sol (mp)	Mentiiuni
Total			

Suprafata din act (mp) = 119930

Suprafata totata masurata a imobilului (mp) = 119930

Executant: S.C. TOPO H.A.N.S. IMPEX S.R.L.

Confirm executarea masuratorilor la teren, corectitudinea intocmirii documentatiei cadastrale si corespondenta acesteia cu realitatea din teren.

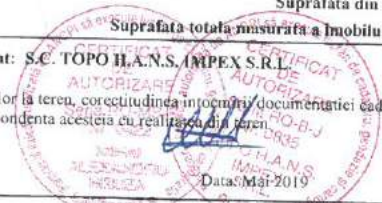

Data: Mai 2019

Inspector:

Confirm introducerea imobilului in baza de date integrata si atribuirea numarului cadastral

Data:

Stampila RCPI



# PLAN DE AMPLASAMENT SI DELIMITARE A IMOBILULUI

Scara 1:1000

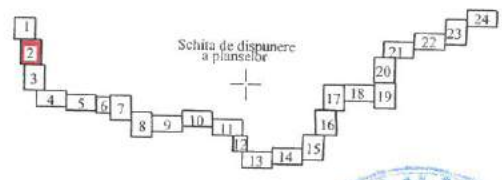
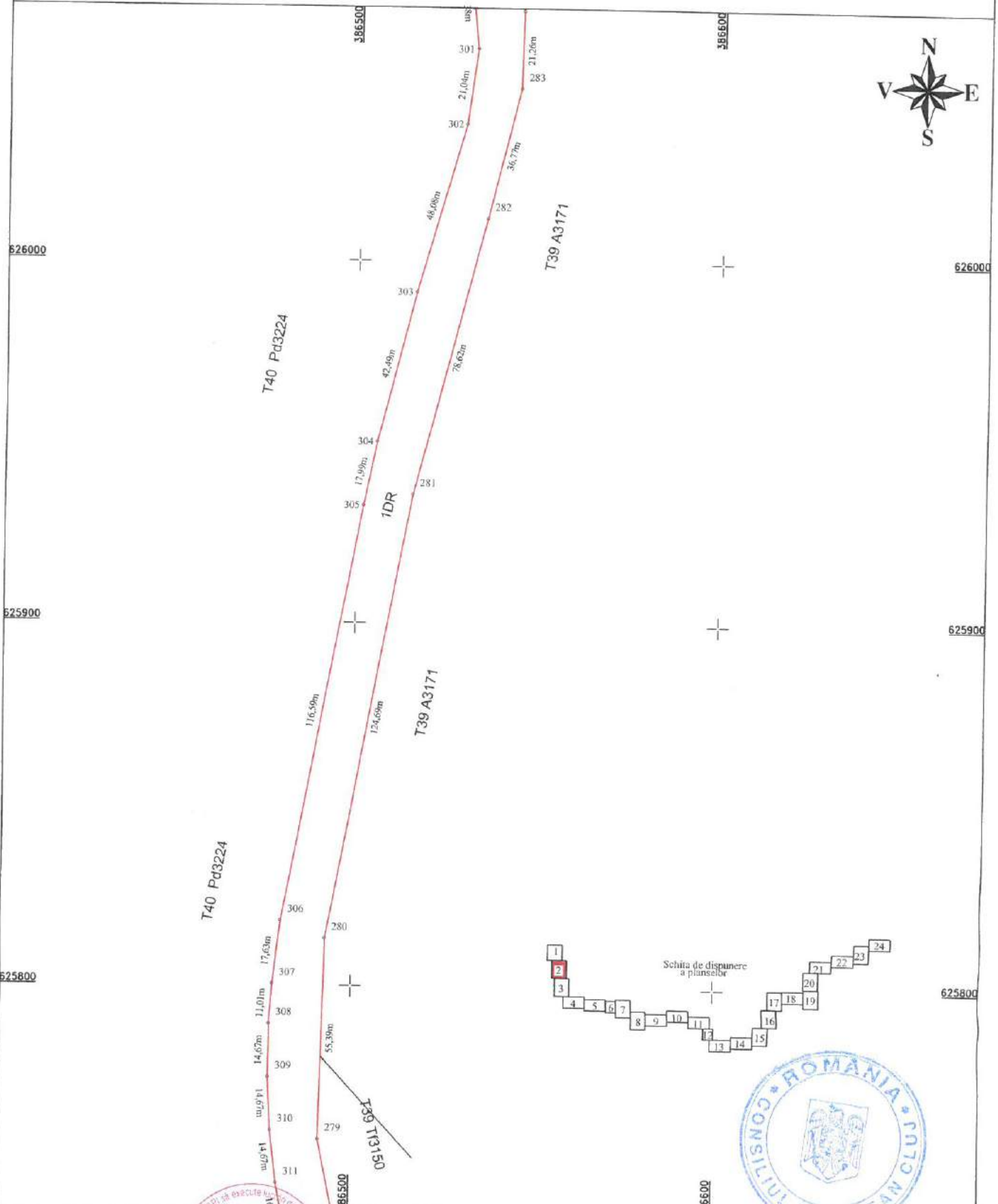

Executant: S.C. TOPO H.A.N.S. IMPEX S.R.L.

Confirm executarea masuratorilor la teren, corectitudinea tuturor datelor documentarii cadastrale si corespondenta acestora cu realitatea din teren.

Data: Mai 2019

Inspector:

Confirm introducerea imobilului in baza de date integrata si atribuirea numarului cadastral

Data:

Stampila BCPI



# PLAN DE AMPLASAMENT SI DELIMITARE A IMOBILULUI

Scara 1:1000

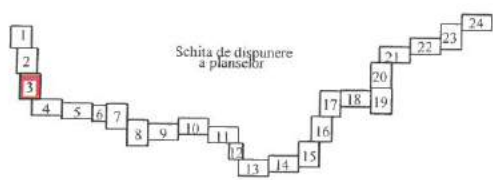
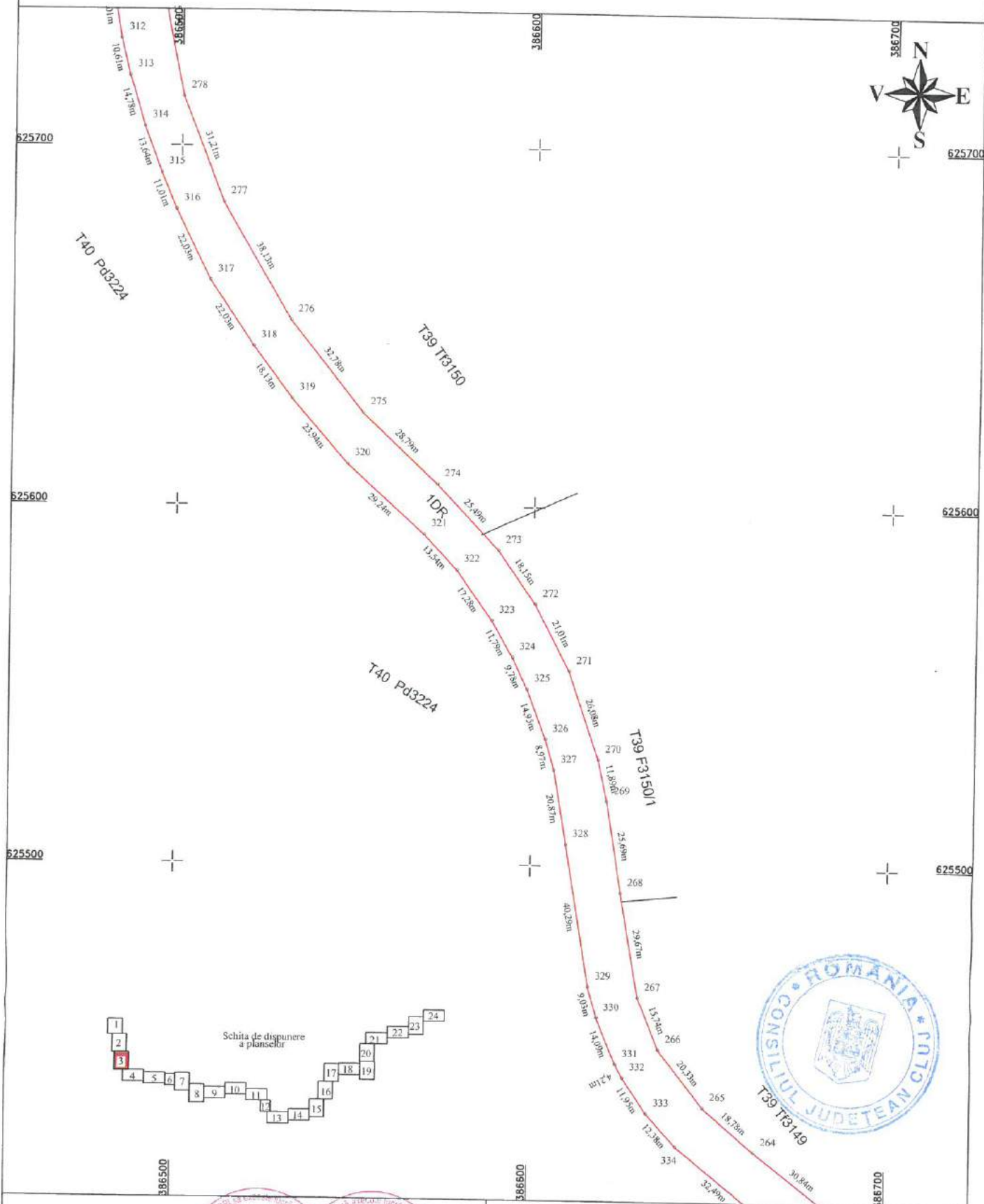

Executant: S.C. TOPO H.A.N.S. IMPEX SRL  
 Confirma executarea masuratorilor la teren, corectitudinea intocmirii documentatiei cadastrale si corespondenta acesteia cu realitatea din teren.

*(Red circular stamp: TOPO H.A.N.S. IMPEX SRL, Nr. 0422, Nr. 0035, Mihai Alexandru Hruza, Cluj Napoca)*

Data: Mai 2019.

Inspector:  
 Confirma introducerea imobilului in baza de date integrata si atribuirea numarului cadastral

Data:  
 Stampila BCPI

PLAN DE AMPLASAMENT SI DELIMITARE A IMOBILULUI  
Scara 1:1000

Anexa Nr. 1.35

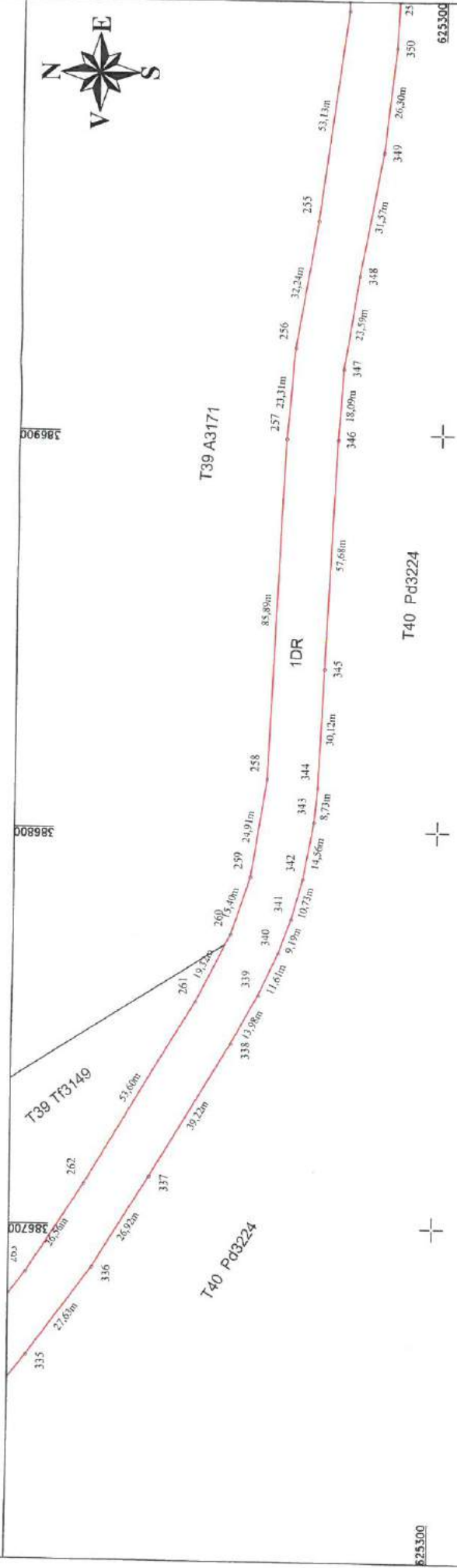

**Executant: S.C. TOPOPLAN'S IMPREVED**  
 Confirma executarea masurătorilor la teren și corectitudinea întocmirii documentației cadastrale și corespundența acestora cu realitatea din teren  
 Data: Mai 2019

**Inspector:**  
 Confirma introducerea imobilului în baza de date integrată și atribuirea numărului cadastral

Data:  
 Stampila BCPI

-13-



# PLAN DE AMPLASAMENT SI DELIMITARE A IMOBILULUI

Scara 1:1000

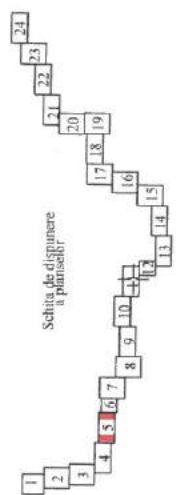
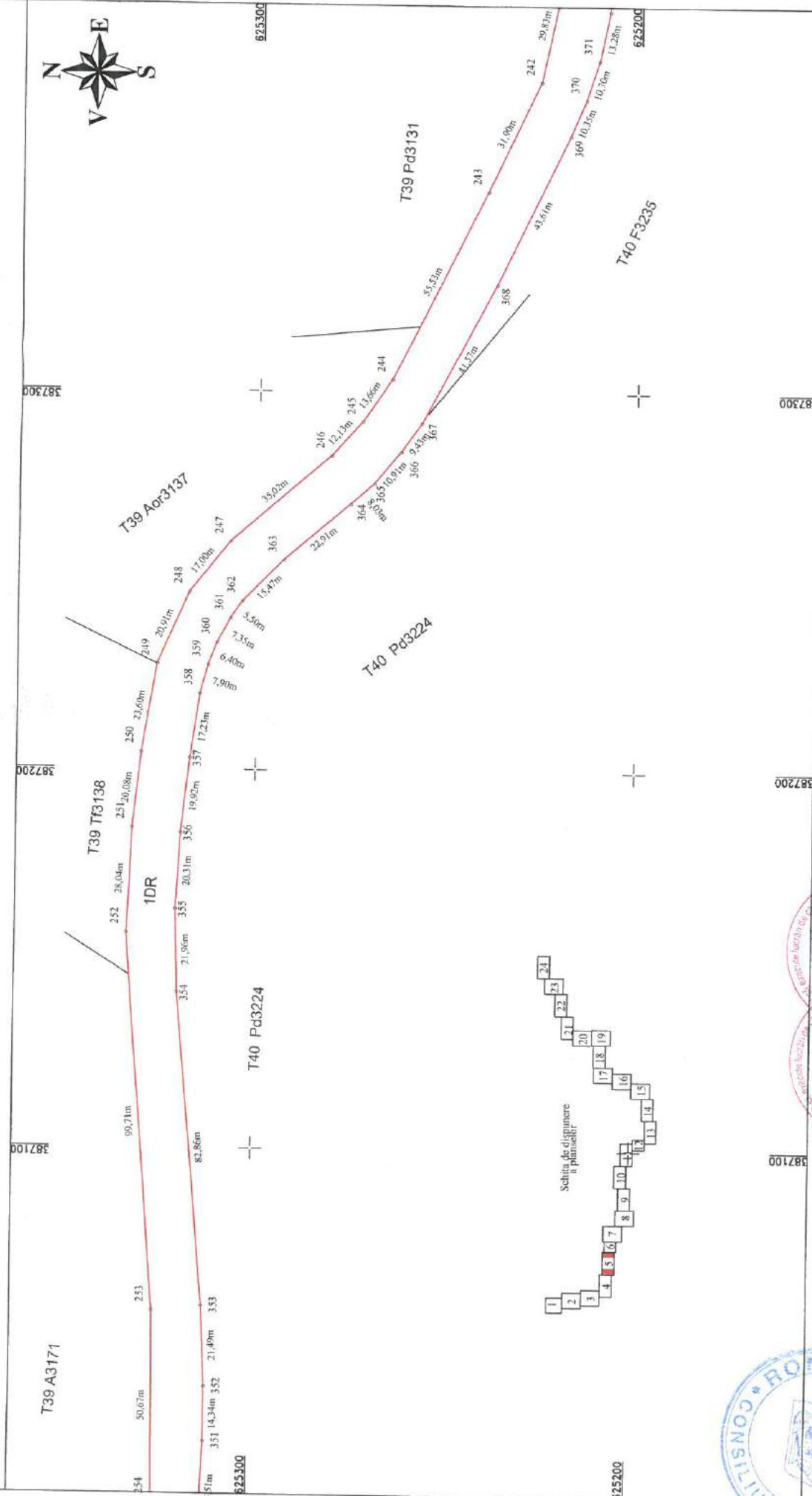

**Executant: S.C. TOPO H.A.N.S. IMPEX S.R.L.**  
 Autorizatie de activitate nr. 1035/2019  
 Autoritate de emitere: ANPROMEX S.R.L. Cluj  
 Data: 14.05.2019

**Inspector:**  
 Confirma introducerea imobilului in baza de date integrata si atribuirea numarului cadastral

Data:

Stampila BCPI

# PLAN DE AMPLASAMENT SI DELIMITARE A IMOBILULUI

Scara 1:1000

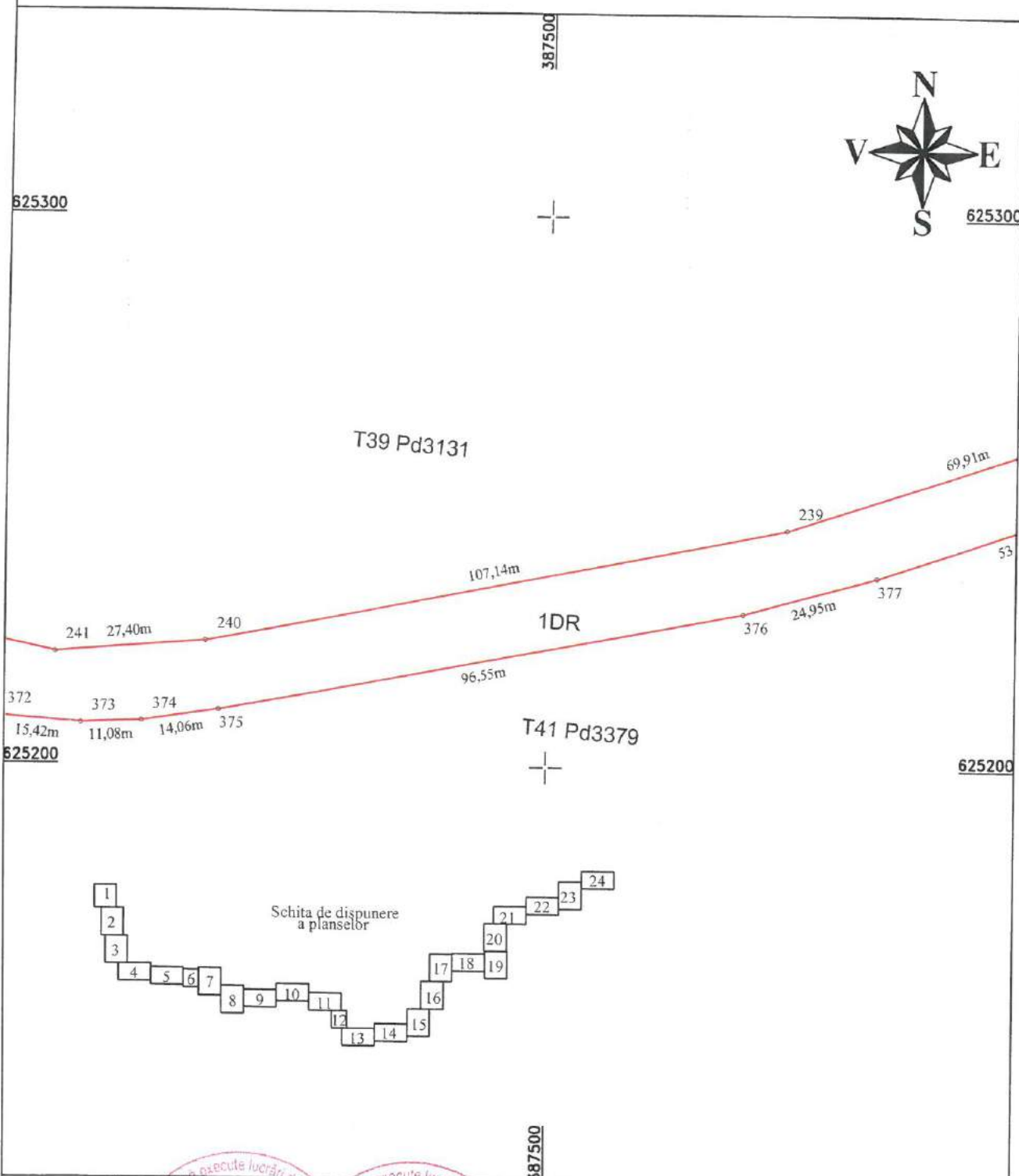

**Executant: S.C. TOPO H.A.N.S. IMPEX S.R.L.**

Confirm executarea masuratorilor la teren, corectitudinea intocmirii documentatiei cadastrale si corespondenta acesteia cu realitatea din teren

*(Signature)*

MIHAI ALEXANDRU HRAUZA  
 Nr. 0835  
 TOPO H.A.N.S. IMPEX  
 Data: Mai 2019

*(Red circular stamp: REGISTRUL DE EXECUTARE SI DELIMITARE A IMOBILULUI SA EXECUTE LUCRARI DE CADASTRU)*

**Inspector:**

Confirm introducerea imobilului in baza de date integrata si atribuirea numarului cadastral

Data:

Stampila BCPI

*(Blue circular stamp: ROMANIA CONSILIUL JUDETEAN CLUJ)*



# PLAN DE AMPLASAMENT SI DELIMITARE A IMOBILULUI

Scara 1:1000

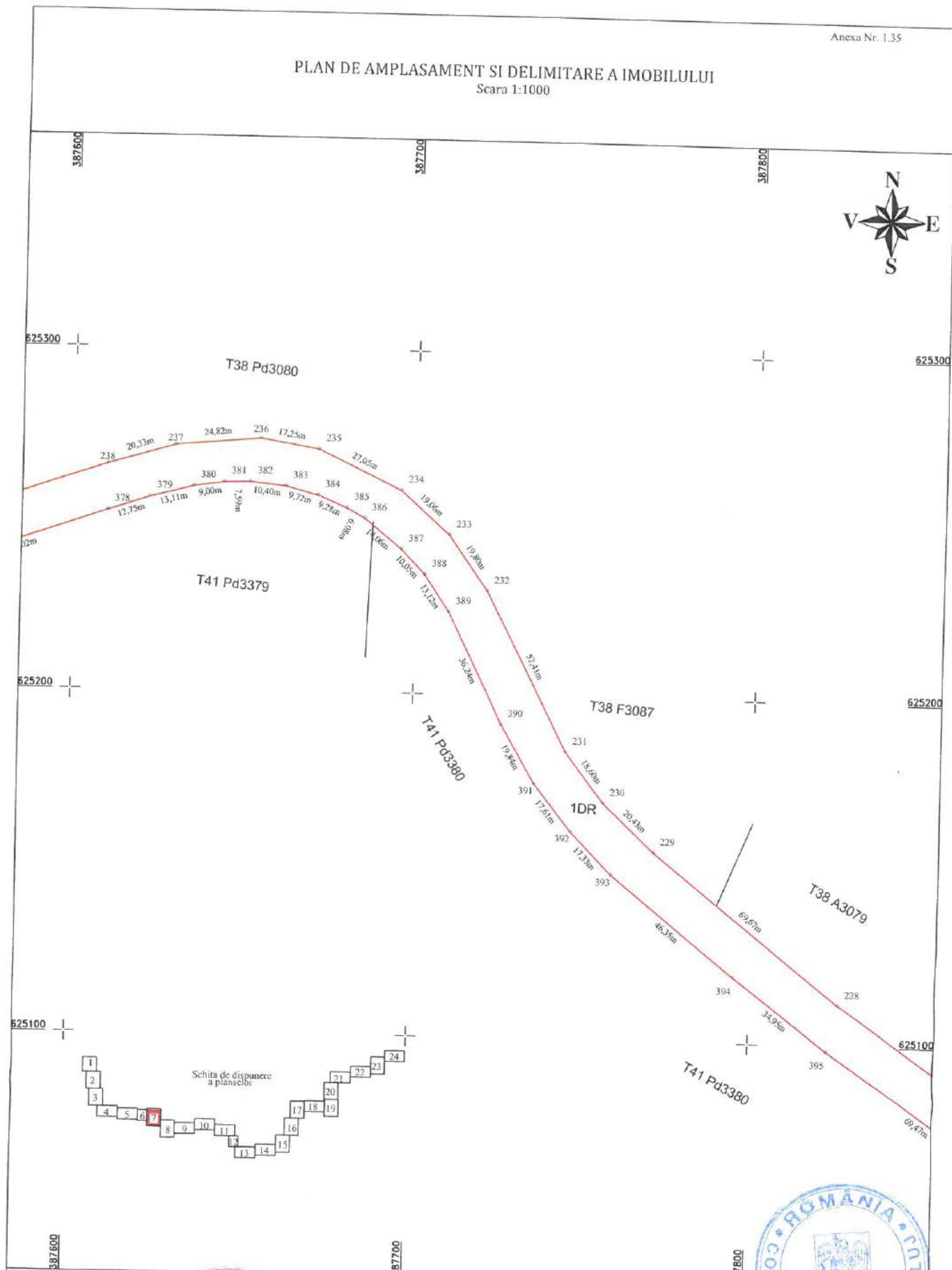

Executant: S.C. TOPOHANS IMPEX S.R.L.

Inspector:

Confirm executarea masuratorilor la teren, corectitudinea integritatii documentatiei cadastrale si corespondenta acestora cu realitatea din teren

Confirm introducerea imobilului in baza de date integrata si atribuirea numarului cadastral



Data:

Stampila BCPI

# PLAN DE AMPLASAMENT SI DELIMITARE A IMOBILULUI

Scara 1:1000

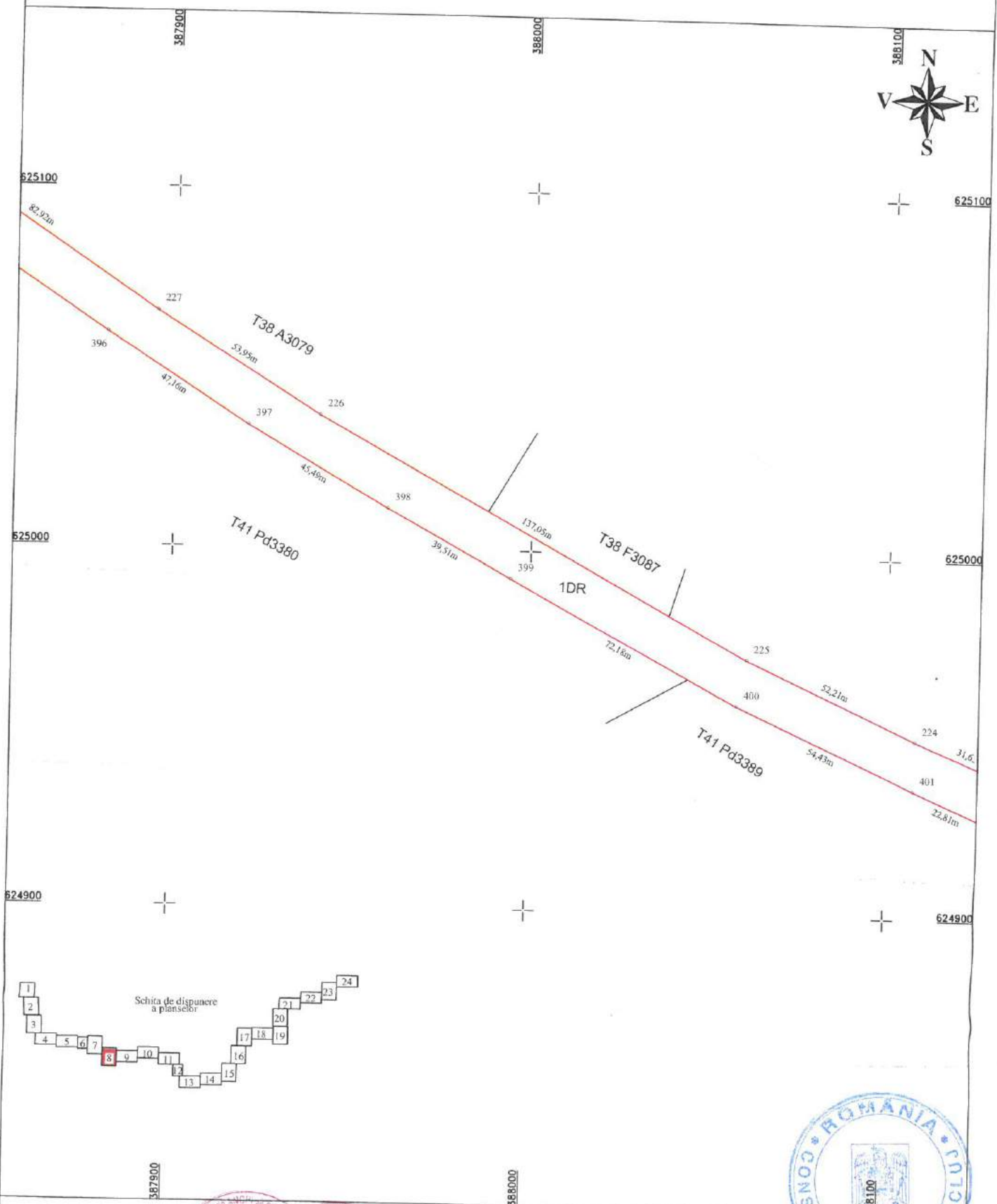

Executant: S.C. TOPO H.A.N.S. IMPEX S.R.L.

Confirm executarea masuratorilor la teren, corectitudinea integritatii documentelor cadastrale si corespondenta acestora cu rezultatele din teren



Inspector:

Confirm introducerea imobilului in baza de date integrata si atribuirea numarului cadastral

Data:

Stampila BCPI



# PLAN DE AMPLASAMENT SI DELIMITARE A IMOBILULUI

Scara 1:1000

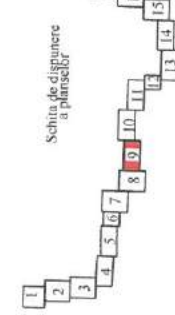
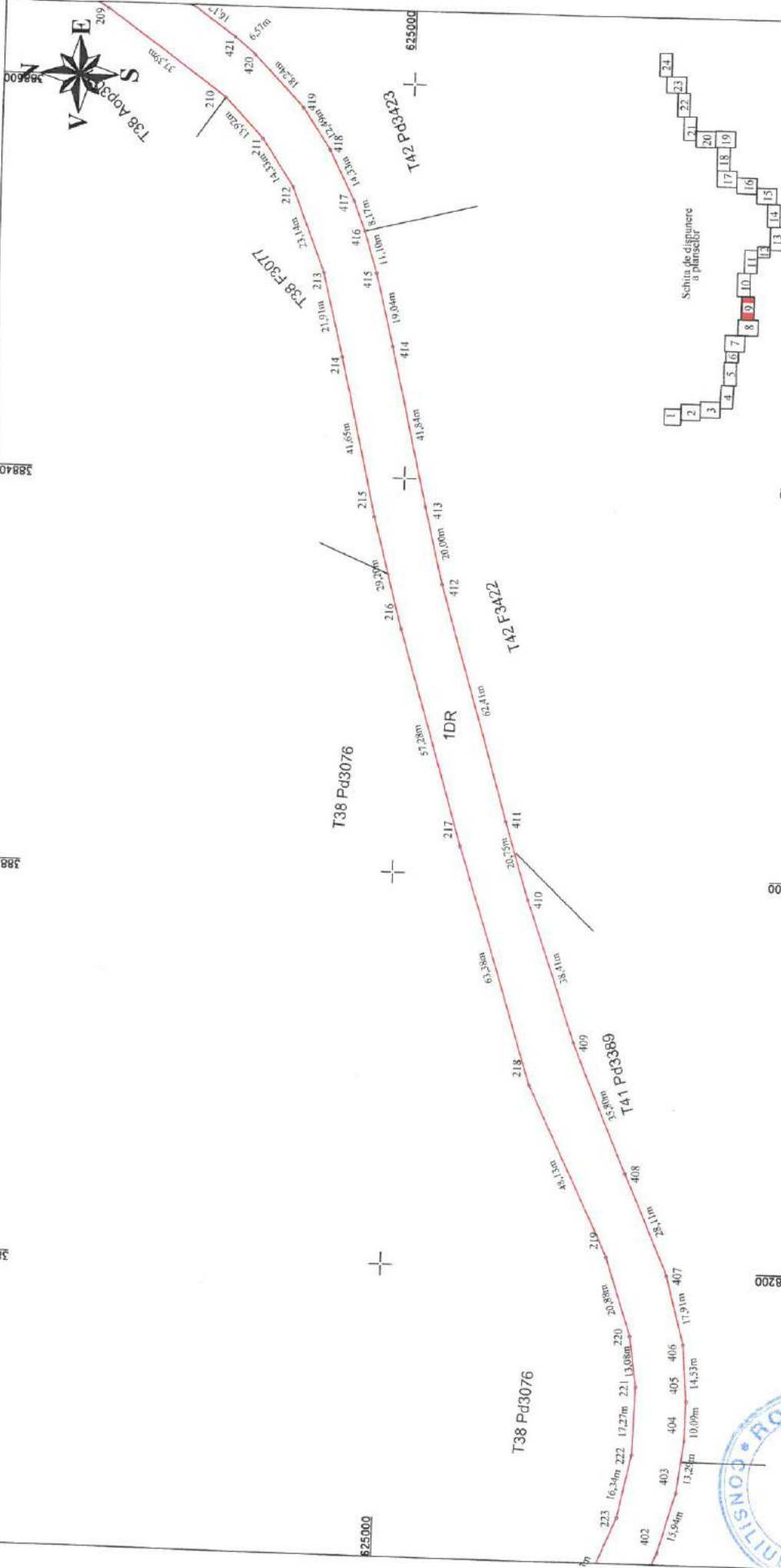

**Executant: S.C. TOPO HA-N.S. IMPEX S.R.L.**

Confirmarea executării măsurătorilor pentru teren, corectitudinea întocmirii documentației cadastrale și corespundența acestuia cu realitatea din teren

AUTORIZAȚIE  
Sesia 00/09/19  
Nr. 0422 Data 20.08.2019

Șeful Biroului de Cadastru și Cartografiere  
ALEXANDRU I. ION  
Șeful Biroului de Cadastru și Cartografiere  
ALEXANDRU I. ION

Șeful Biroului de Cadastru și Cartografiere  
TOPOLITAȘ I. ION  
Șeful Biroului de Cadastru și Cartografiere  
TOPOLITAȘ I. ION

Șeful Biroului de Cadastru și Cartografiere  
GHEORGHE I. ION  
Șeful Biroului de Cadastru și Cartografiere  
GHEORGHE I. ION



**Inspector:**

Confirm introducerea imobilului în baza de date integrată și atribuirea numărului cadastral

Data:

Stampila BCPI

PLAN DE AMPLASAMENT SI DELIMITARE A IMOBILULUI  
Scara 1:1000

Anexa Nr. 1.35

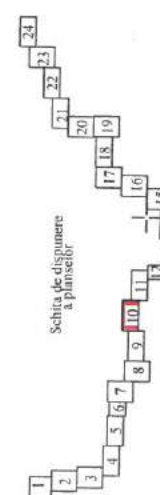
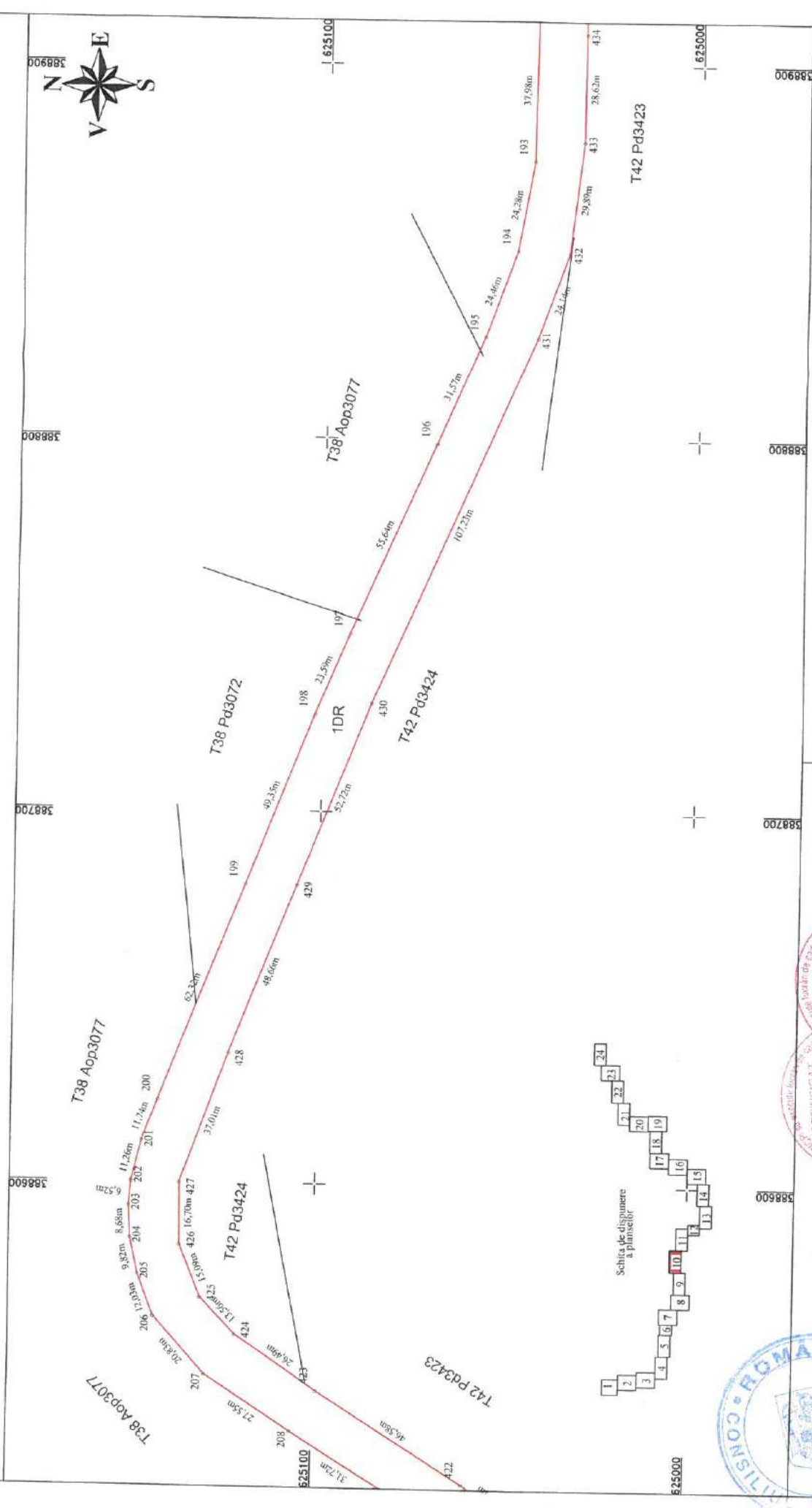

Executant: S.C. TOPO H.A.N.S. IMPEX S.R.L.  
AUTORIZARE  
CONFIRMAREA masuratorilor in teren  
corectitudinii intocmirii documentatiei cadastrale si corespundentei acesteia cu realitatea din teren  
Data: Mai 2019

Inspector:  
Confirm introducerea imobilului in baza de date integrata  
si atribuirea numarului cadastral

Data:  
Stampila BCPI



# PLAN DE AMPLASAMENT SI DELIMITARE A IMOBILULUI

Scara 1:1000

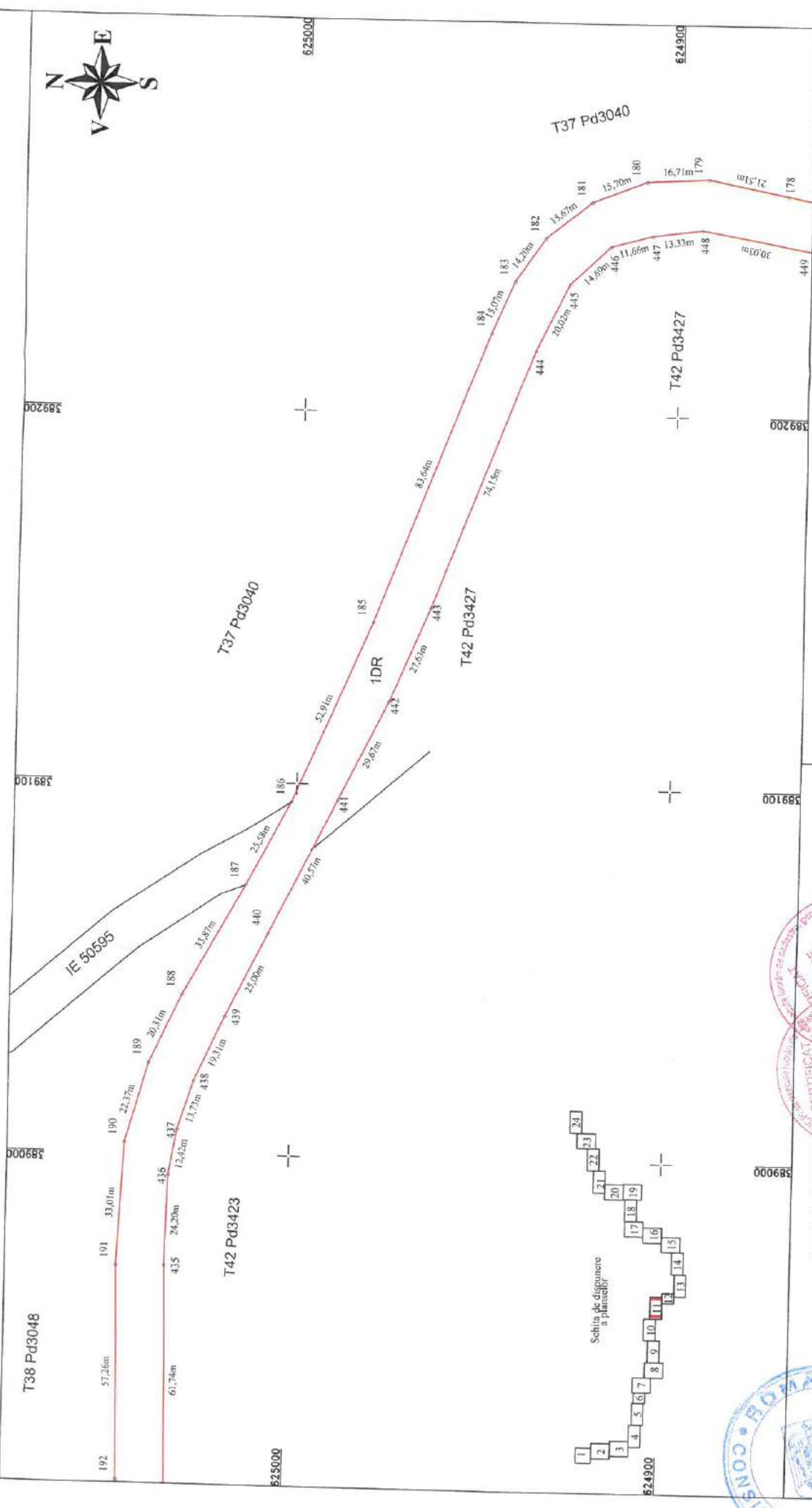

Inspector:

Confirm introducerea imobilului in baza de date integrata si atribuirea numarului cadastral

Data:

Stampila BCPI

Executant: S.C. TOPO H.A.N.S. IMPEX S.R.L.

Confirm executarea masuratorilor la teren si corespondenta cu planul cadastral din teren



# PLAN DE AMPLASAMENT SI DELIMITARE A IMOBILULUI

Scara 1:1000

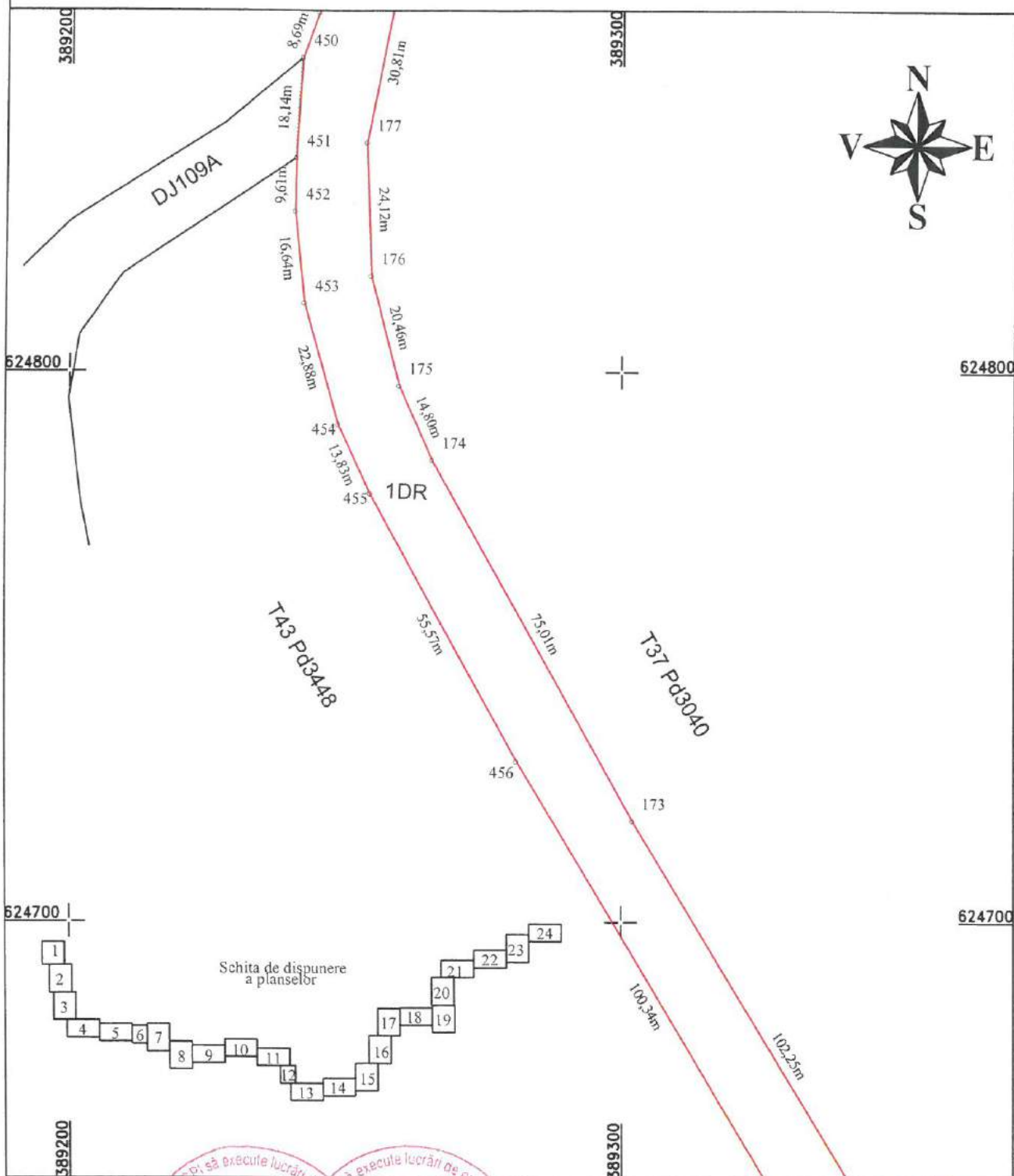

Executant: **S.C. TOPO H.A.N.S. IMPEX S.R.L.**

Confirm executarea masuratorilor la teren, corectitudinea intocmirii documentatiei cadastrale si corespondenta acesteia cu realitatea din teren



Inspector:

Confirm introducerea imobilului in baza de date integrata si atribuirea numarului cadastral

Data:

Stampila BCPI





# PLAN DE AMPLASAMENT SI DELIMITARE A IMOBILULUI

Scara 1:1000

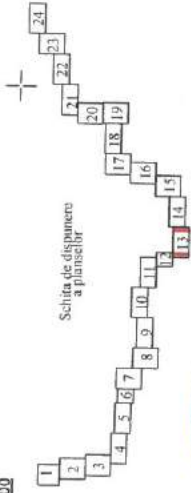
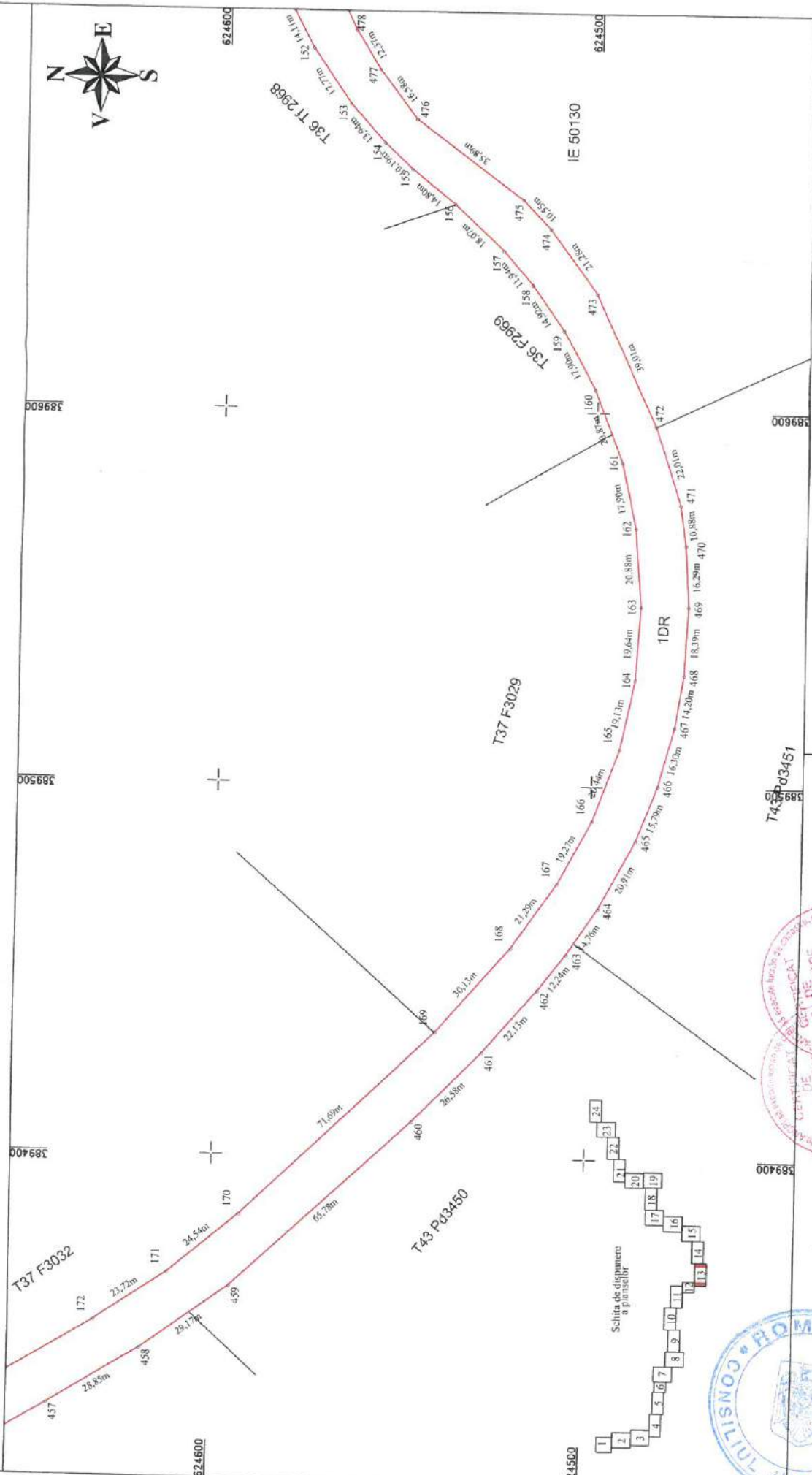

**Executant:** S.C. TOPO H.A.N.S. IMPEX S.R.L.  
 Confirma executarea masuratorilor la scara 1:1000 si corespunderea rezultatelor masurilor la teren

Data: Noiembrie 2019

**Inspector:**  
 Confirma introducerea imobilului in baza de date integrata si atribuirea numarului cadastral

Data:  
 Stampila BCPI

PLAN DE AMPLASAMENT SI DELIMITARE A IMOBILULUI  
Scara 1:1000

Anexa Nr. 1.35

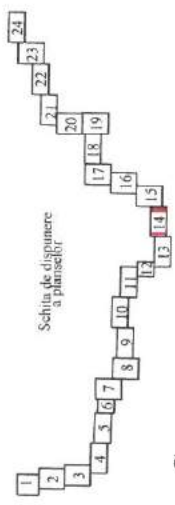
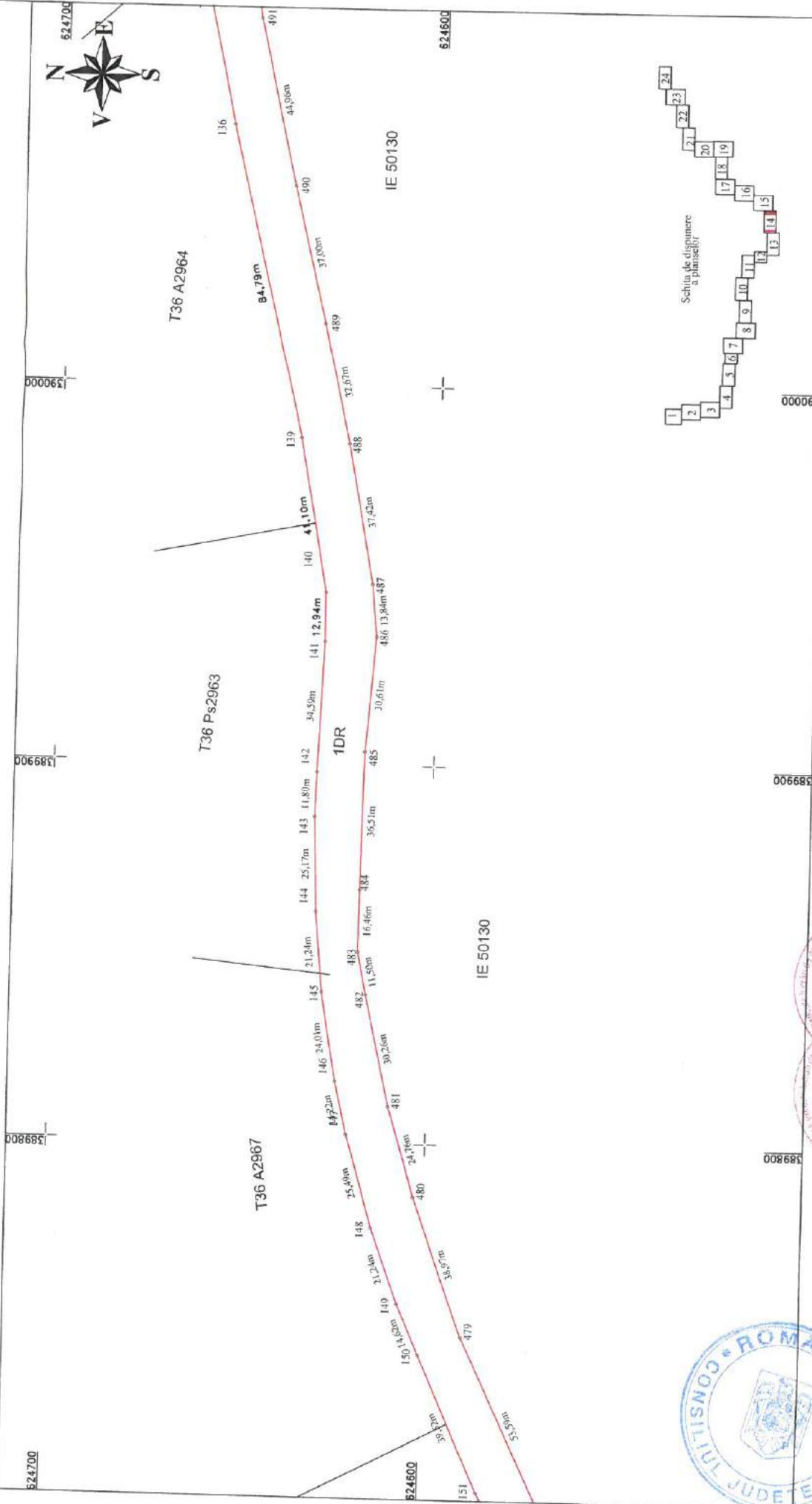

**Executant: S.C. TOPO HANS, IMPEX S.R.L.**  
 Confirma executarea măsurătorilor la teren  
 Confirma corectitudinea întocmirii documentației cadastrale și corespundența acestuia cu realitatea din teren  
 Mihai Alexandru Hănuș  
 Nr. 008  
 Data: Mai 2019

**Inspector:**  
 Confirma introducerea imobilului în baza de date integrată și atribuirea numărului cadastral

Data:  
 Stampila BCPI

-24-



PLAN DE AMPLASAMENT SI DELIMITARE A IMOBILULUI  
Scara 1:1000

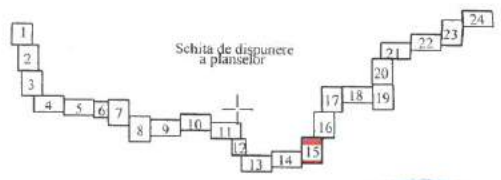
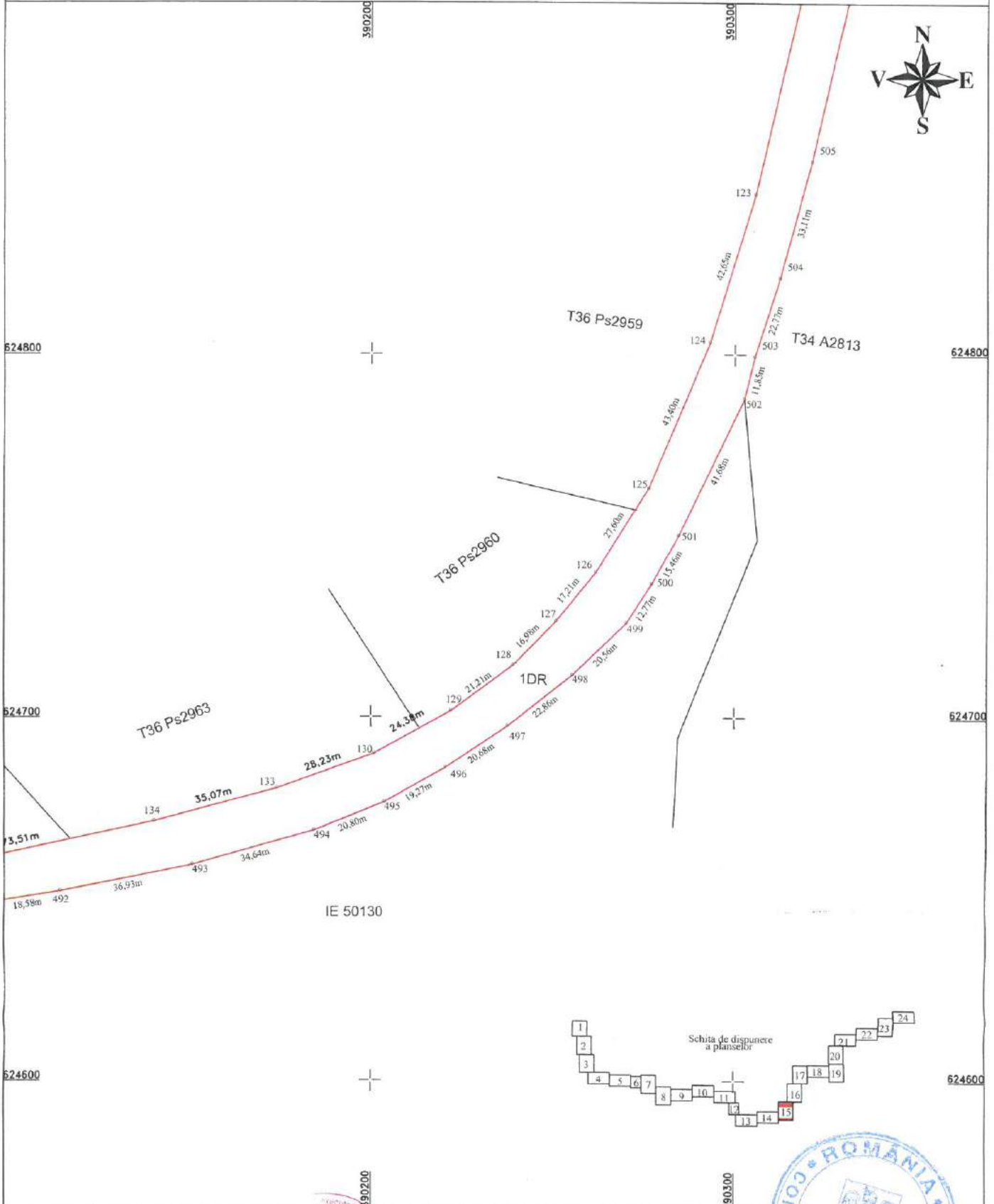

Executant: S.C. TOPO H.A.N.S. IMPEX S.R.L.

Confirm executarea masuratorilor la teren, corectitudinea întocmirii documentatiei cadastrale si corespondenta acestora cu realitatea din teren



Inspector:

Confirm introducerea imobilului in baza de date integrata si atribuirea numarului cadastral



Data:

Stampila BCPI

# PLAN DE AMPLASAMENT SI DELIMITARE A IMOBILULUI

Scara 1:1000

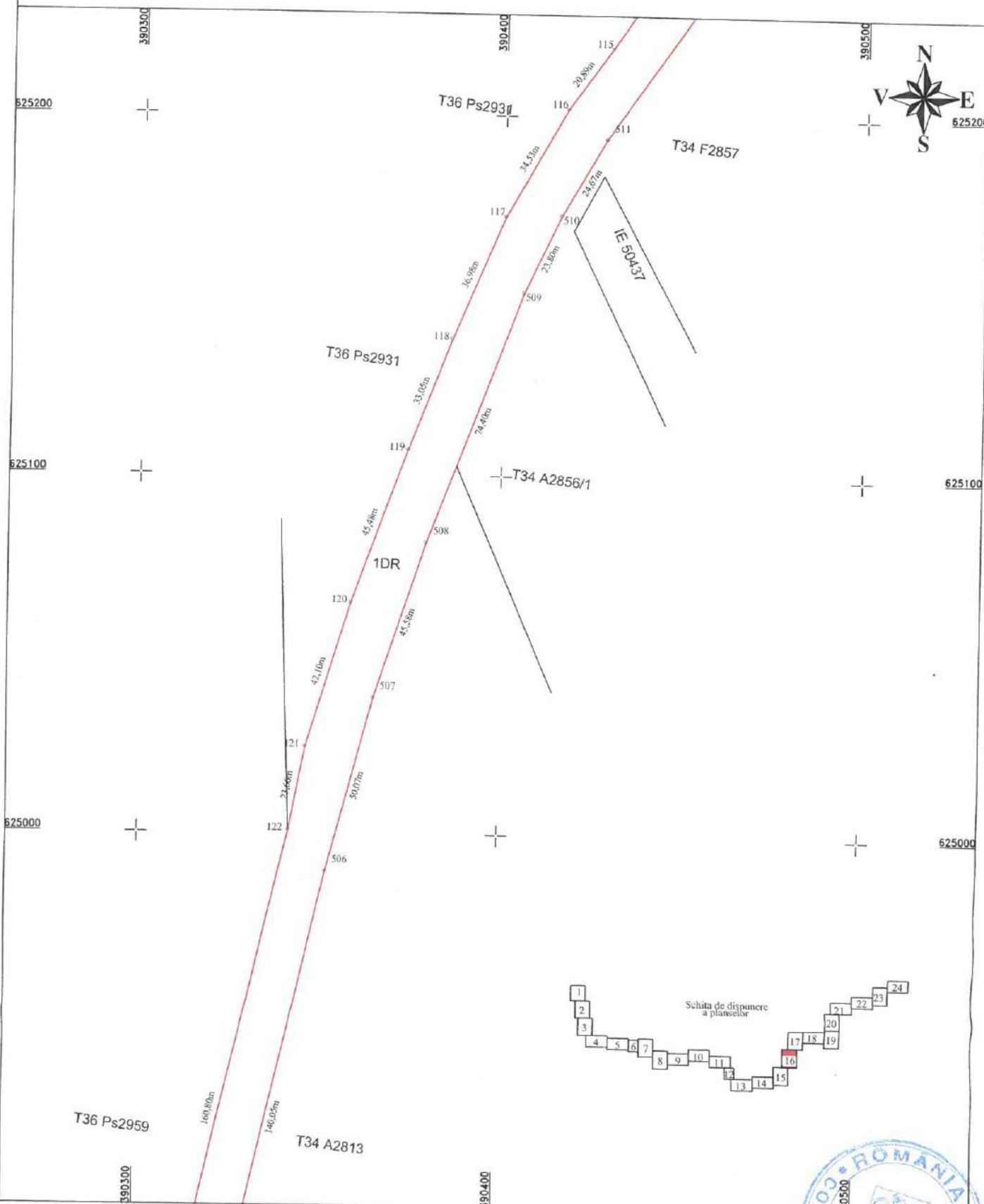

Executant: S.C. TOPO H.A.N.S. IMPEX S.R.L.

Confirm executarea masuratorilor la teren, corectitudinea intocmirii documentatiei cadastrale si corespondenta acesteia cu realitatea din teren.



Inspector:

Confirm introducerea imobilului in baza de date integrata si atribuirea numarului cadastral



Data:

Stampila BCPI



# PLAN DE AMPLASAMENT SI DELIMITARE A IMOBILULUI

Scara 1:1000

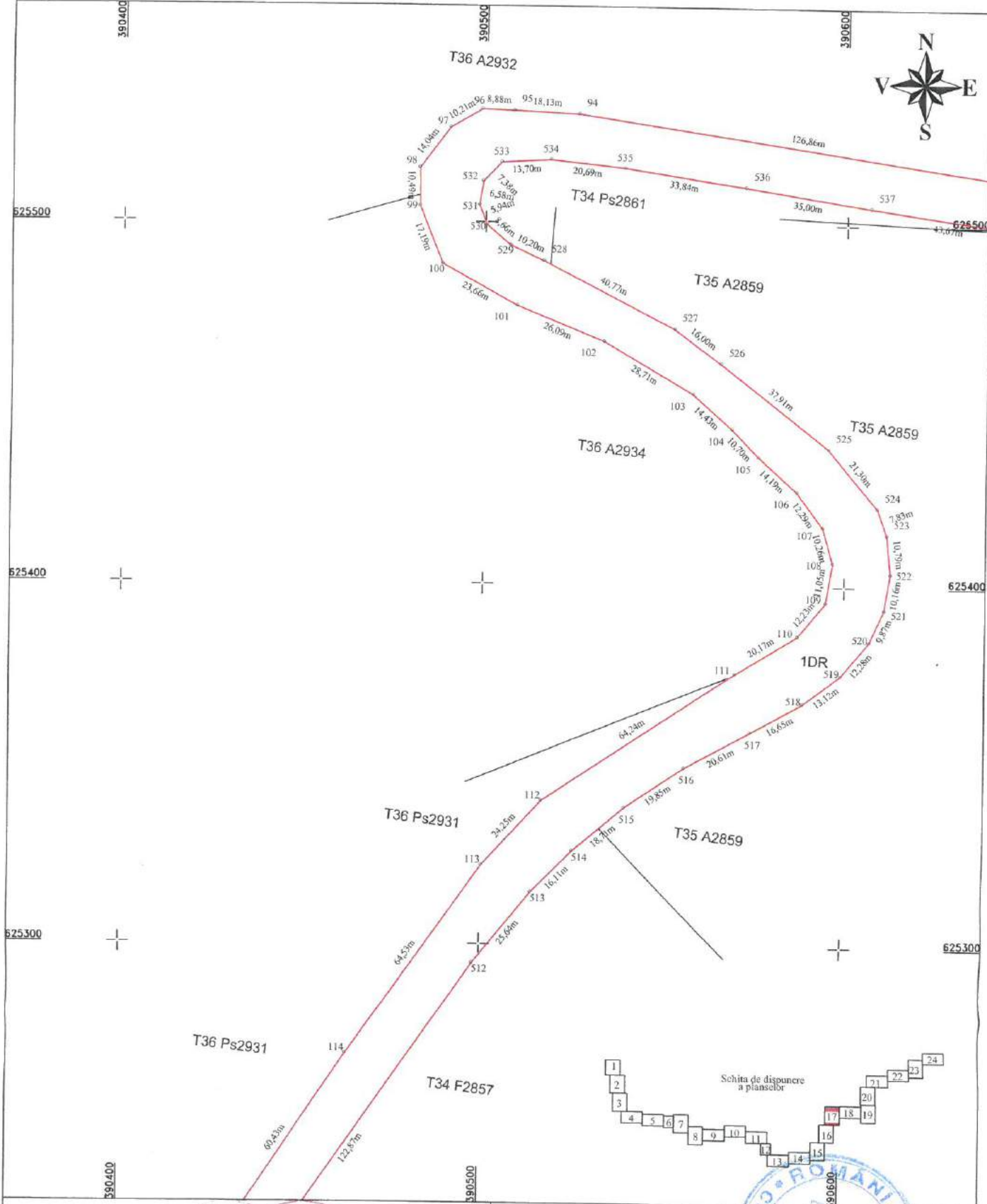

Executant: S.C. TOPO H.A.N.S. IMPEX S.R.L.

Confirm executarea masuratorilor la teren, corectitudinea intocmirii documentatiei cadastrale si corespondenta acestora cu realitatea din teren

Data: Mar 2019

Inspector:

Confirm introducerea imobilului in baza de date integrata si atribuirea numarului cadastral

Data:

Stampila BCPI



PLAN DE AMPLASAMENT SI DELIMITARE A IMOBILULUI  
Scara 1:1000

Anteta Nr. 1.35

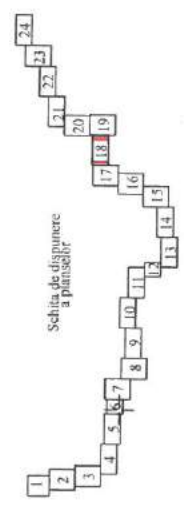
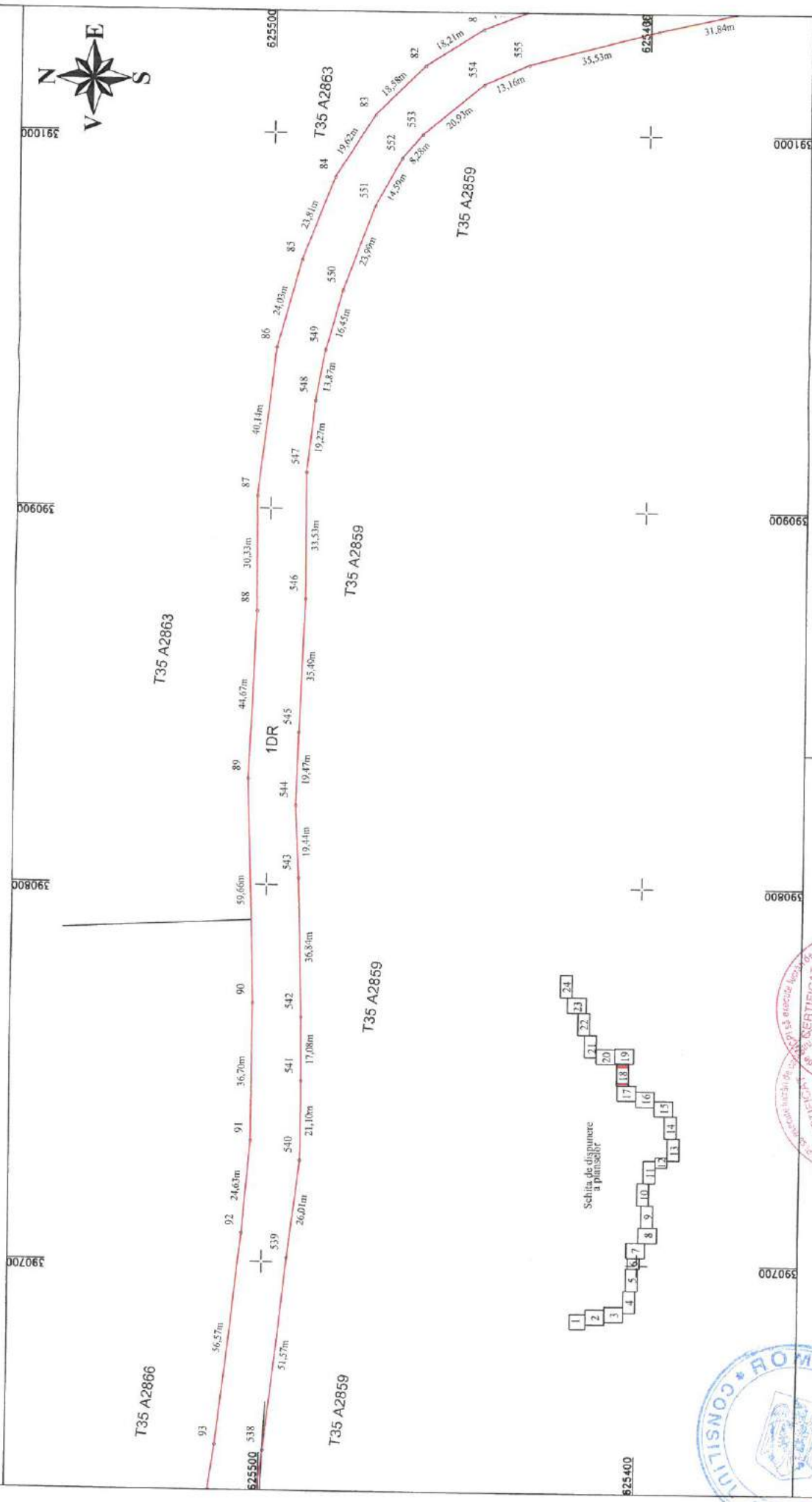

Executant: S.C. TOPO H.A.N.S. IMPEX S.R.L.  
 Confirma executarea masurarilor si a planului de cadastru si a rezultatelor realizate din teren  
 Date: Mar 2019

Inspector:  
 Confirma introducerea imobilului in baza de date integrata si atribuirea numarului cadastral

Data:  
 Stampila BCPI



PLAN DE AMPLASAMENT SI DELIMITARE A IMOBILULUI

Scara 1:1000

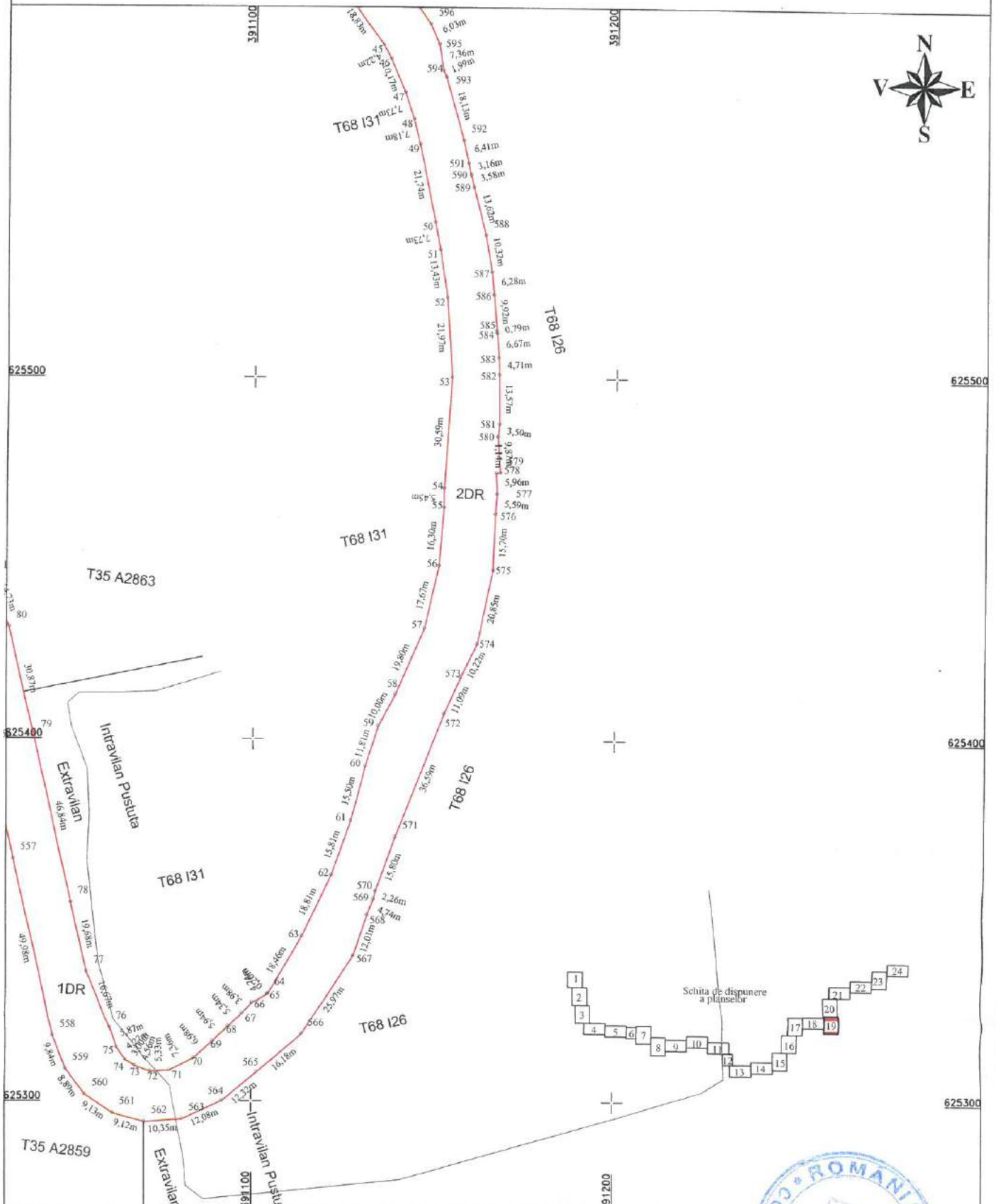

Executant: S.C. TOPO H.A.N.S. IMPEX S.R.L.

Confirm executarea masuratorilor la teren, corectitudinea intocmirii documentatiei cadastrale si corespondenta acesteia cu realitatea din teren



Inspector

Confirm introducerea imobilului in baza de date integrata si atribuirea numarului cadastral

Data:

Stampila BCPI



# PLAN DE AMPLASAMENT SI DELIMITARE A IMOBILULUI

Scara 1:1000

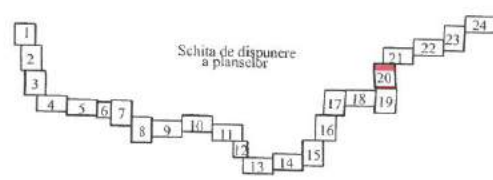
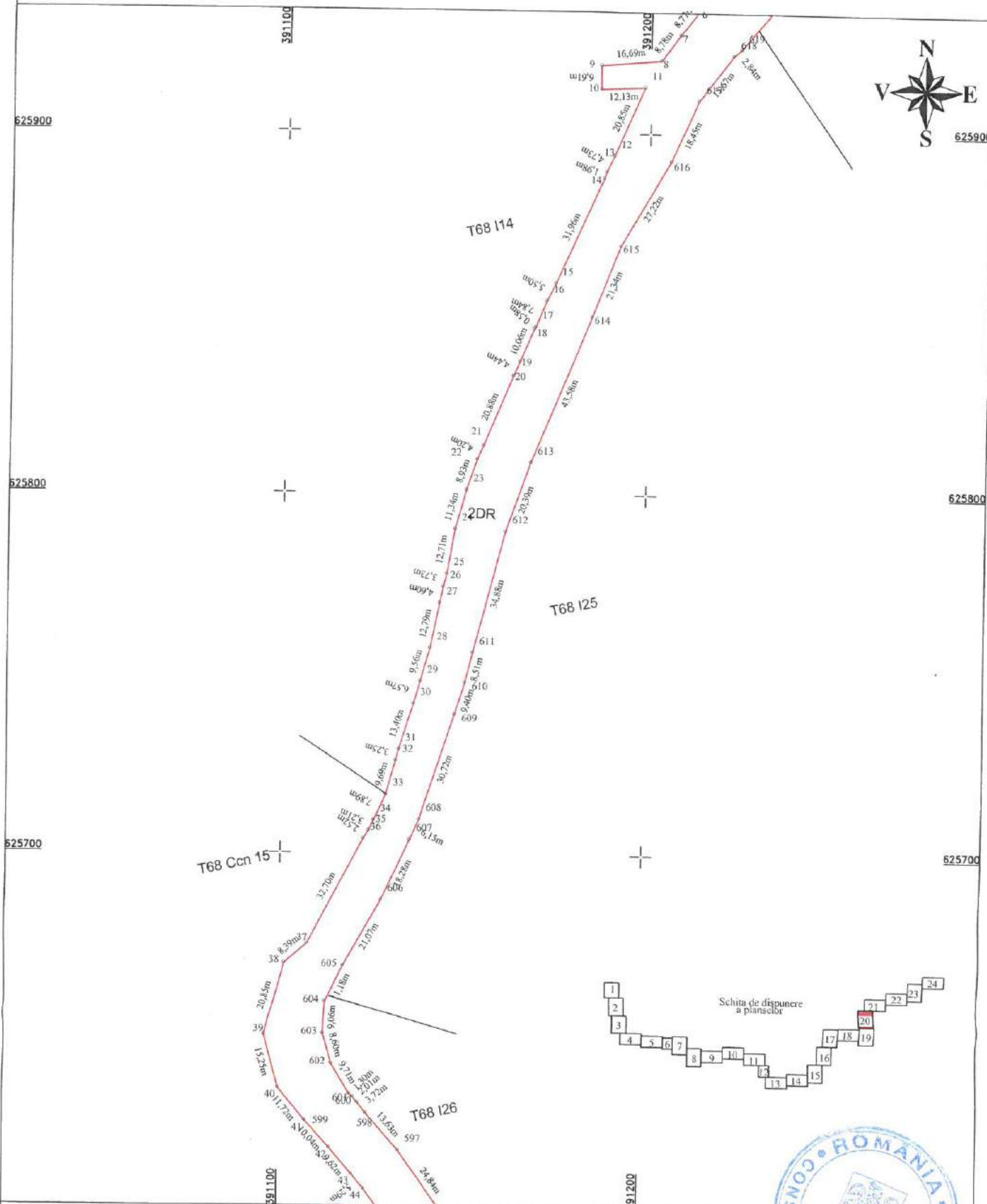

Executant: S.C. TOPO H.A.N.S. IMPEX S.R.L.

Confirm executarea masuratorilor la teren, corectitudinea intocmirii documentatiei cadastrale si corespondenta acesteia cu realitatea din teren



Data: Mai 2019

Inspector:

Confirm introducerea imobilului in baza de date integrata si atribuirea numarului cadastral



Data:

Stampila BCPI

PLAN DE AMPLASAMENT SI DELIMITARE A IMOBILULUI

Scara 1:1000

Anexa Nr. 1.35

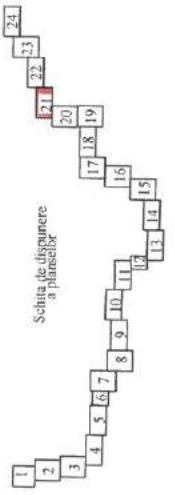
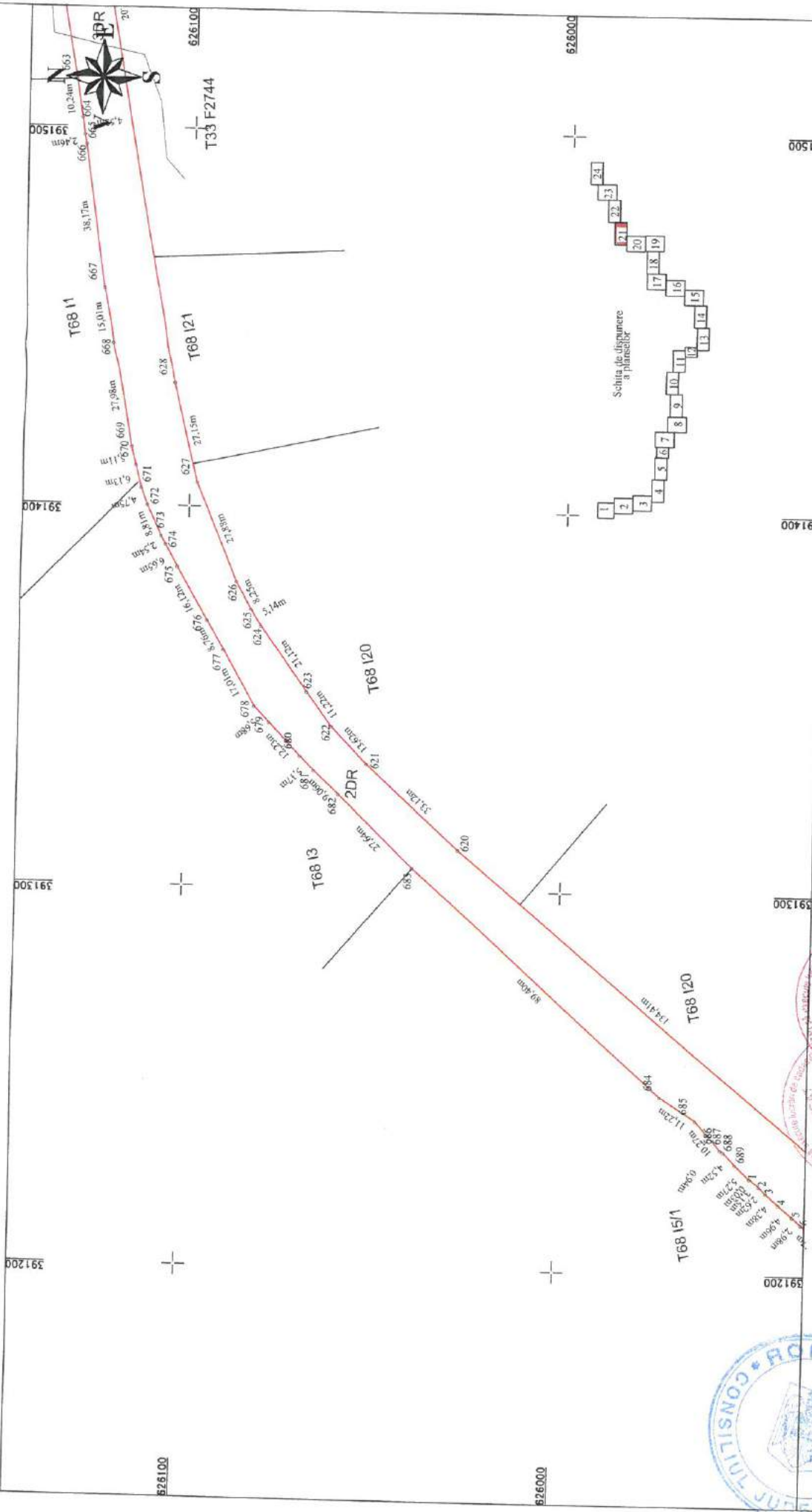

Executant: S.C. TOPO H.A.N.S. IMPEX S.R.L.-JIE  
 Confirma executarea masuratorilor in teren  
 Confirma introducerea masuratorilor in baza de date integrata  
 si atribuirea numarului cadastral  
 Data: Mai 2017

Inspector:  
 Confirma introducerea imobilului in baza de date integrata  
 si atribuirea numarului cadastral

Data:  
 Stampila BCPI





# PLAN DE AMPLASAMENT SI DELIMITARE A IMOBILULUI

Scara 1:1000

Anexa Nr. I.35

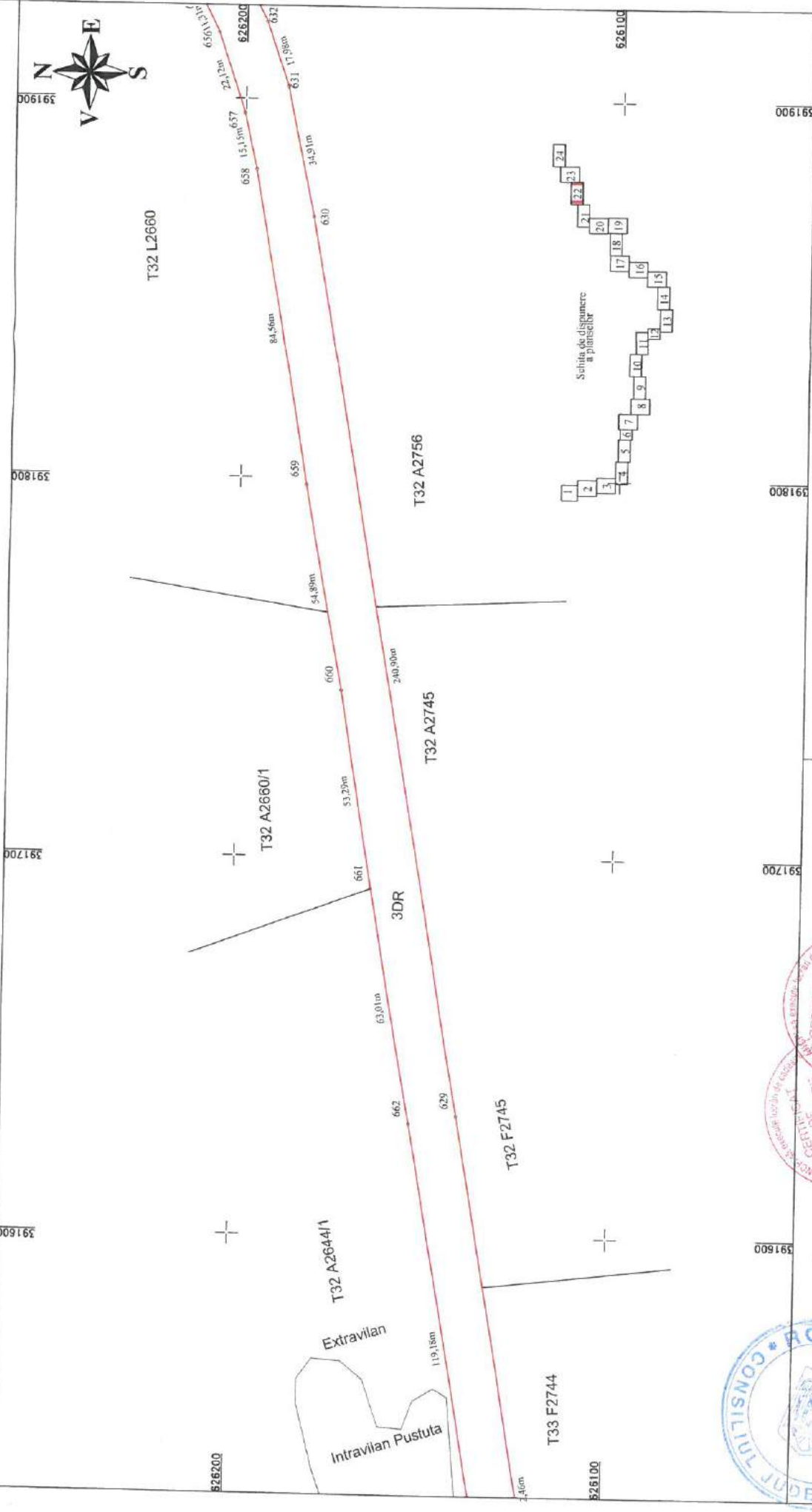

**Executant:** S.C. TOPO H.A.N.S. IMPEX S.R.L.E.  
 Confirma executarea masuratorilor la teren, a planului de amplasament si a planului de delimitare si cadastru, pe baza de date integrate si atribuirea numerului cadastral

**Inspector:**

Data:



# PLAN DE AMPLASAMENT SI DELIMITARE A IMOBILULUI

Scara 1:1000

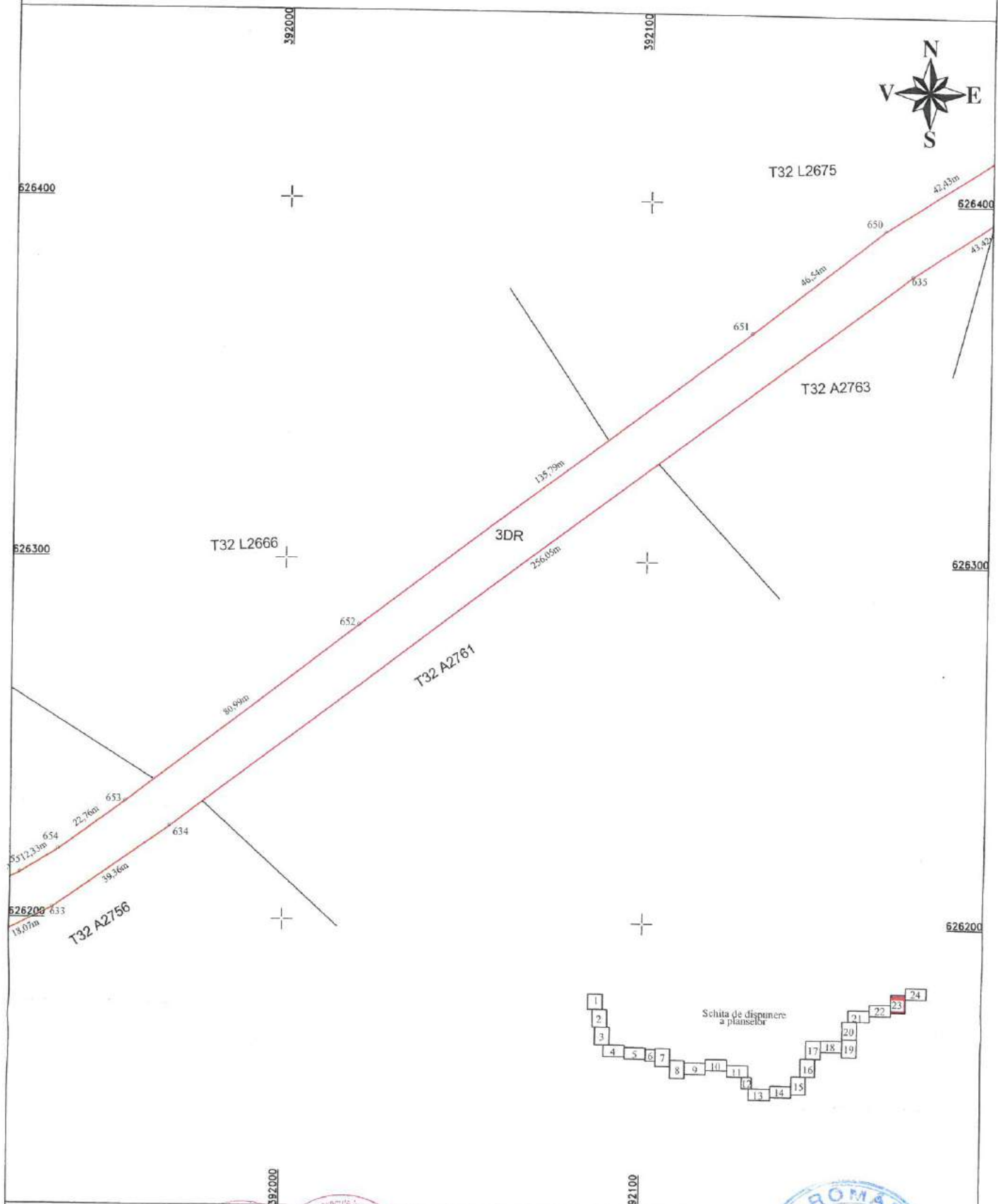

Executant: S.C. TOPOH.A.N.S. IMPEX S.R.L.

Confirm executarea masuratorilor la teren, corectitudinea intocmirii documentatiei cadastrale si corespondenta acestora cu realitatea din teren.



Data: Mai 2019

Inspector:

Confirm introducerea imobilului in baza de date integrata si atribuirea numarului cadastral

Data:

Stampila BCPI



PLAN DE AMPLASAMENT SI DELIMITARE A IMOBILULUI  
Scara 1:1000

Anexa Nr. 1.35

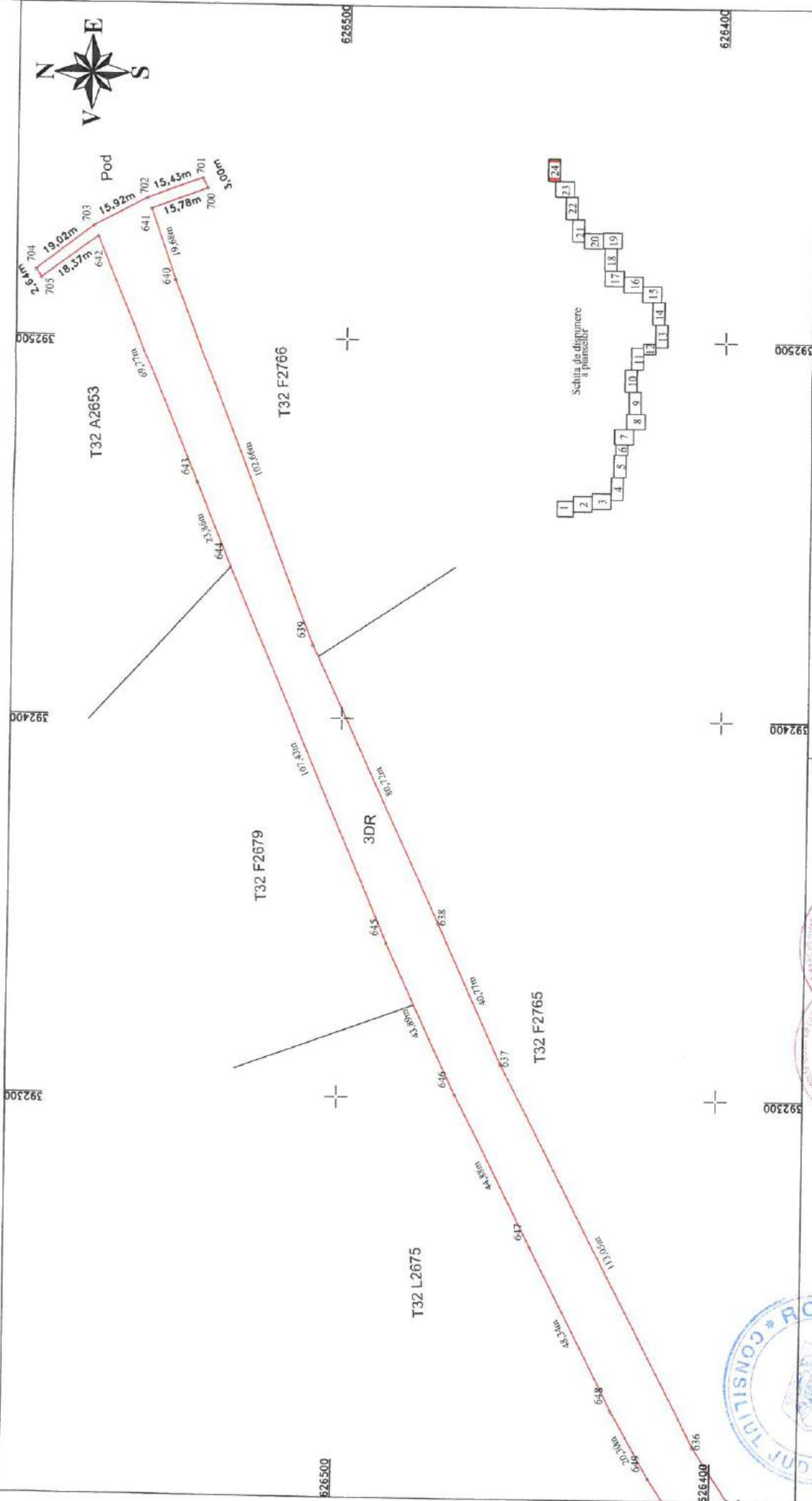

Executant: S.C. TOPO H.A.N.S. IMPEX S.R.L.  
 Confirma executarea măsurătorilor la teren  
 corectitudinea întocmirii documentației cadastrale și corespondența acesteia cu realitatea din teren  
 Data: Mar 2019

Stampa: TOPO H.A.N.S. IMPEX S.R.L.

Inspector:  
 Confirma introducerea imobilului în baza de date integrată și atribuirea numărului cadastral  
 Data:  
 Stampila BCPI

