

Nr. de inregistrare/data.....

BORDEROU

• **Adresa imobil: UAT BOBALNA**

Adresa imobil							Nr. CF / Nr. cad. (IE)
Localitate	Strada (Tarla)	Numar (Parcela)	Bloc	Scara	Etaj	Ap.	
Osorhel Bobalna	Drum Judetean 108B, km 30+871- km 35+244 cu pod de la km 35+244 pana la km 35+261		-	-	-	-	

• **Proprietar:**

Nume	Prenume	CNP/CUI
JUDETUL CLUJ		4288110

• **Persoana autorizata:**

Nume (denumire PJA)	Prenume	CNP/CUI
S.C. TOPO H.A.N.S. IMPEX S.R.L.		RO3823176

• **Numar pagini documentatie:**

• **Numar ordine al documentatiei din registrul de evidenta a lucrarilor:**

• **Continutul documentatiei:**

- borderou
- dovada achitarii tarifului;
- formulare tipizate de cereri si declaratii;
- certificat fiscal;
- copii ale actelor de identitate ale persoanelor fizice/copii ale certificatelor de inmatriculare
- copie extras de carte funciara
- copia legalizata a actelor in temeiul carora se solicita inscrierea;
- memoriu tehnic
- plan de amplasament si delimitare

Semnatura si stampila (persoana autorizata)

 S.C. TOPO H.A.N.S. IMPEX S.R.L.

Serviciu achitat cu chitanta nr.	Data	Suma	Cod serviciu



CĂTRE

OFICIUL DE CADASTRU ȘI PUBLICITATE IMOBILIARĂ
BIROUL DE CADASTRU ȘI PUBLICITATE IMOBILIARĂ

CLUJ

DEJ

Nr. de înregistrare/...../...../2018

CERERE DE RECEPȚIE SI INSCRIERE

UNITATEA ADMINISTRATIV TERITORIALA JUDEȚUL CLUJ prin CONSILIUL JUDEȚEAN CLUJ cu sediul în Calea Dorobanților nr. 106, jud. Cluj, cod fiscal 4288110, tel/fax 0372-640060, e-mail - imputernicesc persoana juridica autorizata S.C. TOPO H.A.N.S. IMPEX S.R.L., conform Contract subsecvent de servicii nr. 18907 data 2018 pentru înregistrarea documentației la OCPI și va rog să dispuneți:

I. OBIECTUL RECEPȚIEI:

- prima înscriere
 - actualizare informații cadastrale
 - înscriere / radiere construcții
 - modificarea limitei de proprietate
 - modificarea suprafeței imobilului
 - actualizarea categoriei de folosință / destinații – curți construcții
 - repositionare
 - alte informații tehnice cu privire la imobil – destinație imobil din spațiu comercial în locuință
 - documentația de identificare a amplasamentului imobilului situate pe un alt UAT
 - documentație de atribuire număr cadastral
 - documentație pentru dezlipire / alipire teren
 - documentație de prima înregistrare UI
 - documentație pentru apartamentare
 - documentație pentru dezlipire / alipire UI
 - documentație pentru reapartamentare
 - documentație pentru mansardare
 - documentație pentru descrierea dezmembrămintelor dreptului de proprietate
 - documentație pentru reconstituirea cartii funciare pierdute, distruse sau sustrase

I. OBIECTUL INSCRIERII:

- intabularea* dreptului de proprietate
 - înscrierea provizorie**
 - notarea*** - schimbare destinație imobil
 - radierea**** ipoteca CEC

IMOBILUL: UAT BOBALNA

Adresa imobil							Nr. CF/ Nr. cad. (IE)
Localitate	Strada (Tarla)	Numar (Parcela)	Bloc	Scara	Etaj	Ap.	
Osorhel Bobalna	Drum Judetean 108B, km 30+871-km 35+244 cu pod de la km 35+244 pana la km 35+261		-	-	-	-	

ACTUL JURIDIC care justifică cererea, anexat în original sau în copie legalizată:

-HG nr. 969/05.09.2002.

Solicit comunicarea răspunsului:

- prin poștă la sediul biroului teritorial

Semnatura proprietarului/persoanei interesate

Semnatura și stampila
S.C. TOPO H.A.N.S. IMPEX S.R.L.



Serviciu achitat cu chitanța nr.	Data	Suma	Cod serviciu

Drept de proprietate, uz, uzufruct, abitație, servitute, concesiune, ipotecă, privilegiu, etc.

***) Act sub condiție suspensivă, hotărâre judecătorească care nu a rămas irevocabilă.

****) Incapacitate, act sub condiție rezolutorie sau cu termen, locațiunea, preemțiunea, promisiunea de înstrăinare, sechestrul judiciar și asigurător, schimbarea rangului ipotecii, acțiuni în justiție asupra imobilului în cauză, orice fapte sau drepturi personale etc.

*****) Drepturi reale, ipotecă, privilegiu.

NOTĂ:

Oficiul de Cadastru și Publicitate Imobiliară, instituție publică cu personalitate juridică aflată în subordinea Agenției Naționale de Cadastru și Publicitate Imobiliară, prelucrează date cu caracter personal furnizate de dumneavoastră: nume, prenume, serie și număr act de identitate, cod numeric personal, adresa poștală etc. Datele cu caracter personal sunt prelucrate de către operator în vederea îndeplinirii competențelor legale privind evidențele de cadastru și carte funciară și pot fi comunicate numai destinatarilor abilitați prin acte normative (Codul civil, Codul de procedură civilă, Codul fiscal, alte legi speciale), inclusiv organelor de poliție, parchetelor, instanțelor sau altor autorități publice, în condițiile legii. În acest sens vă informăm și vă asigurăm că am luat măsuri tehnice și organizatorice adecvate pentru protejarea datelor dumneavoastră. În exercitarea drepturilor dumneavoastră prevăzute de Regulamentul nr. 609/2016 privind protecția persoanelor fizice în ceea ce privește prelucrarea datelor cu caracter personal și privind libera circulație a acestor date, dar și pentru orice alte informații suplimentare legate de protecția datelor cu caracter personal vă puteți adresa responsabilului cu protecția datelor, la adresa rdp_cluj@ancpi.ro, formulând o cerere scrisă, datată și semnată sau la telefon: (fix) 0264-431666

OFICIUL DE CADASTRU ȘI PUBLICITATE IMOBILIARĂ
BIROUL DE CADASTRU ȘI PUBLICITATE IMOBILIARĂ

CLUJ

DEJ

DECLARATIE

UNITATEA ADMINISTRATIV TERITORIALA JUDETUL CLUJ prin CONSILIUL JUDETEAN CLUJ cu sediul in Calea Dorobantilor nr. 106, jud. Cluj, cod fiscal 4288110, prin prezenta declar pe propria raspundere, in calitate de proprietar al imobilului situat in **intravilanul si extravilanul com.Bobalna ,sat Osorhel, Bobalna, jud. Cluj ,Drum Judetean 108B, km 30+871-km 35+244 cu pod de la km 35+244 pana la km 35+261** sub sanctiunile prevazute de Codul penal, cu privire la falsul in declaratii, ca:

- am indicat persoanei autorizate limitele imobilului, în vederea întocmirii documentației cadastrale;
- am fost informat si solicit inscrierea in evidentele de cadastru si carte funciara a suprafetei utile rezultate din masuratori **58194** mp, comunicata de persoana autorizata;
- am fost informat si sunt de acord cu pozitionarea incerta a imobilului si a consecintelor ce decurg din acest lucru;
- am adus la cunostinta tuturor proprietarilor informatiile mai sus mentionate, acestia fiind de acord cu intocmirea documentatiei si inregistrarea ei la OCPI;
- imobilul nu se afla / ~~se afla~~ in litigiu – eu imobilul ID _____, nr. dosar _____, instanta _____ obiect _____

Imi asum intreaga raspundere pentru punerea la dispozitia persoanei autorizate **S.C. TOPO H.A.N.S. IMPEX S.R.L.** autorizatie seria RO-B-J nr. 0835 a urmatoarelor acte doveditoare ale dreptului de proprietate

-HG nr. 969/05.09.2002.

in vederea identificarii limitelor bunului imobil masurat, pentru executarea documentatiei cadastrale, participand la masuratoare.

Data 08/03/2019

Proprietar

UNITATEA ADMINISTRATIV TERITORIALA JUDETUL CLUJ prin CONSILIUL JUDETEAN CLUJ



S.C. TOPO H.A.N.S. IMPEX S.R.L.

NOTĂ:

Oficiul de Cadastru și Publicitate Imobiliară, instituție publică cu personalitate juridică aflată în subordinea Agenției Naționale de Cadastru și Publicitate Imobiliară, prelucrează date cu caracter personal furnizate de dumneavoastră: nume, prenume, serie și număr act de identitate, cod numeric personal, adresa poștală etc. Datele cu caracter personal sunt prelucrate de către operator în vederea îndeplinirii competențelor legale privind evidențele de cadastru și carte funciara și pot fi comunicate numai destinatarilor abilitați prin acte normative (Codul civil, Codul de procedură civilă, Codul fiscal, alte legi speciale), inclusiv organelor de poliție, parchetelor, instanțelor sau altor autorități publice, în condițiile legii. În acest sens vă informăm și vă asigurăm că am luat măsuri tehnice și organizatorice adecvate pentru protejarea datelor dumneavoastră. În exercitarea drepturilor dumneavoastră prevăzute de Regulamentul nr. 679/2016 privind protecția persoanelor fizice în ceea ce privește prelucrarea datelor cu caracter personal și privind libera circulație a acestor date, dar și pentru orice alte informații suplimentare legate de protecția datelor cu caracter personal vă puteți adresa responsabilului cu protecția datelor, la adresa rp_d_cluj@ancpi.ro, formulând o cerere scrisă, datată și semnată sau la telefon: (fix) 0264-431666

Memoriu tehnic

1.Adresa imobil: intravilanul si extravilanul com.Bobalna ,sat Osorhel, Bobalna, jud. Cluj ,Drum Judetean 108B, km 30+871-km 35+244 cu pod de la km 35+244 pana la km 35+261

2.Tipul lucrarii : Prima inregistrare imobil.

3.Situatia din teren: limitele imobilului au fost indicate de catre proprietar in vederea efectuarii masuratorilor necesare intocmirii documentatiei de prima inregistrare, punandu-se la dispozitie actele de proprietate. Imobilul pentru care s-a întocmit prezenta documentație este situat in **intravilanul si extravilanul com.Bobalna ,sat Osorhel, sat Bobalna,** are o suprafață de **58194** mp, o lungime de **4373** ml, este neimprejmuit, iar acolo unde exista limite fizice, acestea sunt reprezentate santuri, drumuri laterale, linia pomilor, etc. Limitele imobilului au fost stabilite tinand cont de detaliile enumerate anterior, iar acolo unde acestea nu exista s-au studiat planurile cadastrale si registrul parcelar cu numere topografice. De asemenea s-a urmarit ca limitele zonei drumului sa fie stabilite in conformitate cu prevederile OG 43/1997, art.2 alin. 3 si 4, unde sunt precizate elementele care fac parte integranta din drum, art. 14-17, unde sunt prevazute suprafetele de teren aferente drumurilor publice, anexa 1 la OG 43/1997 privind regimul drumurilor, republicata si actualizata, unde sunt stabilite zonele de siguranta si de protectie ale drumurilor si ale podurilor.

4.Operațiuni topo cadastrale efectuate:

A) **Metode și aparatură folosite :** Pentru realizarea planului de amplasament si delimitare la scara 1:1000, integrarea în sistemul de proiectie STEREOGRAFIC 1970, a fost realizată prin metoda măsurătorilor GNSS, utilizându-se stațiile de referință CLUJ (CLUJ) si HUEDIN (HUED).

Metoda de lucru folosita este drumuire sprijinita la capete. Punctele de sprijin au fost determinate cu ajutorul tehnologiei GNSS utilizându-se metoda măsurătorilor statice, materializate prin buloane de fier. Pentru aceasta s-au folosit un număr de 2 receptoare GPS Trimble R4.

Procesarea măsurătorilor s-a realizat cu softul GNSS Solutions.

Coordonatele punctelor de sprijin au fost obținute în sistem de coordonate ETRS 89. Coordonatele în sistemul național STEREOGRAFIC 1970 au fost obținute utilizând aplicația pusă la dispoziție de către ANCPI – TransDatRO versiunea 4.04.

Rapoartele au fost tipărite cu ajutorul softului de procesare și conțin date despre măsurătorile în punctele de sprijin, procesarea vectorilor, compensarea rețelei, schița rețelei și inventarul punctelor în ETRS 89 și STEREOGRAFIC 1970. Pentru ridicarea topografică a detaliilor planimetrice și altimetrice s-au efectuat măsurători clasice, folosind stația totală Leica TS06 Plus, plecând de pe punctele determinate GPS anterior, prin metoda radierii. În funcție de configurația terenului și a detaliilor existente s-au folosit puncte de stații radiate doar în măsura în care precizia impusa de norme nu a fost afectată. Prelucrarea datelor s-a făcut folosindu-ne de programul Toposys. In zonele unde a fost posibil, radierea punctelor a fost facuta cu 2 receptoare GPS Trimble R4, prin metoda RTK, folosind serviciul national ROMPOS.

În conformitate cu prevederile OG 43/1997 au fost măsurate următoarele elemente identificate în zona de interes:

- profile transversale ale strazii, intre garduri, prin minim 4 puncte (gard stanga, margine drum stanga, margine drum dreapta, gard dreapta) ;
- limitele de proprietate ;
- elementele constructive ale drumului : parte carosabila, trotuare, santuri, rigole, taluzuri, santuri de garda, ziduri de sprijin si alte lucrari de arta ;



- locuri de parcare, oprire si stationare;
- poduri, podete;
- constructii de aparare, protectie si consolidare ;
- dispozitive de scurgere a apelor;
- drumuri laterale, prin intoarcerea gardurilor in lungul drumului lateral si alte elemente (ex: margini drum, trotuare, santuri), drumurile de exploatare, drumurile tehnologice;
- intersectiile au fost materializate prin ridicarea gardurilor pentru fiecare colt al intersectiei si ridicarea celorlalte elemente (margini drum, trotuare, santuri) ;
- retele existente, cu specificarea categoriei prin semne conventionale,
- pomi;
- piciorul si marginea de sus a taluzurilor in zonele de rambleu si debleu.

B) **Sistem de coordonate** : Sistem național de proiecție **Stereografic 1970-planimetric**

Data intocmirii : Mai 2019

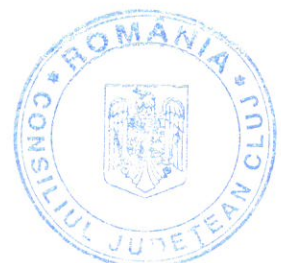

CALCULUL SUPRAFETELOR

Parcela (1Dr) DJ108B

Nr. Pct.	Coordonate pct.de contur		Lungimi laturi D(i,i+1)
	X [m]	Y [m]	
0	1	2	3
1	627960.046	396969.455	22.37
2	627947.517	396950.917	14.35
3	627938.886	396939.454	116.67
4	627871.164	396844.451	18.65
5	627860.653	396829.049	10.14
6	627855.202	396820.494	34.71
7	627838.009	396790.336	69.26
8	627807.181	396728.319	15.76
9	627797.428	396715.938	13.49
10	627789.499	396705.022	16.28
11	627779.174	396692.436	41.43
12	627753.237	396660.130	41.26
13	627727.643	396627.768	17.47
14	627718.678	396612.775	42.21
15	627692.948	396579.314	37.83
16	627667.898	396550.965	44.23
17	627641.272	396515.648	64.06
18	627604.922	396462.898	32.72
19	627589.859	396433.849	66.94
20	627561.899	396373.025	37.45
21	627541.134	396341.862	100.69
22	627488.260	396256.170	63.73
23	627451.604	396204.037	22.84
24	627433.213	396190.501	35.73
25	627400.614	396175.868	28.80
26	627374.817	396163.059	29.40
27	627349.541	396148.037	25.68
28	627328.457	396133.380	25.42
29	627308.587	396117.521	42.99
30	627277.487	396087.835	133.27
31	627187.008	395989.988	28.43
32	627167.003	395969.783	35.85
33	627145.378	395941.184	33.02
34	627129.499	395912.234	19.02
35	627122.240	395894.653	28.70
36	627114.014	395867.154	32.73
37	627108.778	395834.848	41.90
38	627106.049	395793.034	51.37
39	627102.609	395741.776	24.40
40	627098.696	395717.687	27.76
41	627091.412	395690.902	23.24
42	627085.141	395668.521	14.79
43	627083.173	395653.863	24.38
44	627084.875	395629.547	34.76
45	627092.516	395595.641	14.57
46	627093.777	395581.121	12.93
47	627091.577	395568.379	13.54
48	627086.067	395556.012	13.86
49	627077.399	395545.200	47.90
50	627043.340	395511.520	18.58
51	627032.350	395496.541	25.03
52	627021.083	395474.195	23.93
53	627014.023	395451.328	37.26
54	627004.000	395415.445	39.37
55	626993.407	395377.523	33.26
56	626985.274	395345.273	44.05
57	626975.380	395302.347	33.02
58	626964.386	395271.209	15.03
59	626957.889	395257.653	20.29
60	626947.703	395240.107	92.78
61	626900.477	395160.248	121.89
62	626838.701	395055.178	44.03
63	626818.480	395016.066	55.41

64	626795.497	394965.652	59.95
65	626772.261	394910.393	119.30
66	626724.961	394800.875	17.34
67	626709.056	394807.792	6.68
68	626706.026	394801.839	19.73
69	626723.077	394791.904	67.58
70	626696.036	394729.970	4.05
71	626693.915	394726.522	27.71
72	626682.308	394701.360	30.13
73	626670.244	394673.755	6.71
74	626667.760	394667.521	17.29
75	626660.876	394651.660	152.83
76	626602.854	394510.268	111.17
77	626557.456	394408.793	28.98
78	626546.449	394381.981	208.75
79	626464.645	394189.929	8.41
80	626460.015	394182.914	8.26
81	626454.858	394176.457	9.01
82	626447.530	394171.214	15.27
83	626434.080	394163.980	11.67
84	626435.583	394152.412	17.22
85	626452.329	394156.432	3.12
86	626455.026	394154.858	17.75
87	626456.373	394137.157	11.40
88	626457.015	394125.771	21.82
89	626460.049	394104.166	53.84
90	626472.114	394051.694	37.40
91	626480.880	394015.337	9.87
92	626483.344	394005.781	4.35
93	626484.541	394001.601	27.86
94	626490.661	393974.422	45.01
95	626501.473	393930.734	18.82
96	626505.733	393912.407	17.69
97	626509.554	393895.137	14.04
98	626513.065	393881.542	14.23
99	626516.119	393867.648	3.55
100	626516.954	393864.201	13.68
101	626520.368	393850.958	0.30
102	626520.668	393850.921	42.98
103	626530.823	393809.159	46.24
104	626541.694	393764.217	181.61
105	626584.325	393587.681	162.21
106	626621.034	393429.679	91.93
107	626637.757	393339.284	4.99
108	626642.521	393337.799	6.65
109	626643.435	393331.208	6.65
110	626644.348	393324.617	32.73
111	626651.508	393292.684	43.11
112	626656.927	393249.912	60.46
113	626663.031	393189.765	47.02
114	626665.959	393142.840	27.98
115	626659.004	393115.742	39.92
116	626646.804	393077.734	8.86
117	626654.671	393073.660	57.17
118	626672.178	393128.085	18.95
119	626674.535	393146.892	38.99
120	626672.765	393185.846	61.78
121	626666.181	393247.279	34.29
122	626661.031	393281.177	97.45
123	626644.230	393377.171	55.41
124	626633.838	393431.594	45.18
125	626624.190	393475.728	67.78
126	626609.360	393541.867	194.55
127	626562.970	393730.808	33.69
128	626556.016	393763.768	1.11
129	626556.612	393764.709	91.24
130	626537.297	393853.884	31.26
131	626530.820	393884.461	38.75
132	626519.370	393921.279	75.92
133	626510.502	393956.285	55.94
134	626506.626	393971.329	57.70

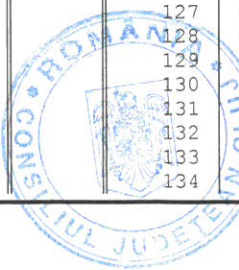

135	626505.198	393976.843	26.35	183	627102.761	395683.400	32.67
136	626499.434	394002.559	26.26	184	627111.395	395714.904	16.15
137	626493.298	394028.090	55.79	185	627114.311	395730.793	13.11
138	626479.721	394082.199	26.72	186	627115.876	395743.812	43.51
139	626473.887	394108.270	12.50	187	627118.709	395787.227	40.13
140	626471.179	394120.478	7.81	188	627121.231	395827.279	37.31
141	626470.190	394128.222	20.91	189	627126.673	395864.191	48.41
142	626469.788	394149.128	13.67	190	627142.710	395909.870	31.30
143	626471.456	394162.699	13.98	191	627158.212	395937.056	47.01
144	626474.641	394176.311	8.93	192	627188.048	395973.381	126.13
145	626477.712	394184.701	3.37	193	627274.179	396065.525	64.16
146	626478.940	394187.840	61.13	194	627320.156	396110.274	61.35
147	626502.656	394244.180	53.77	195	627370.633	396145.149	39.26
148	626525.875	394292.674	76.13	196	627405.466	396163.255	40.48
149	626554.571	394363.189	38.87	197	627442.651	396179.241	25.73
150	626570.661	394398.576	16.77	198	627462.430	396195.701	19.99
151	626577.331	394413.958	5.49	199	627474.360	396211.741	53.23
152	626579.669	394418.925	13.75	200	627503.998	396255.957	62.22
153	626585.064	394431.568	70.66	227	627536.331	396309.119	29.43
154	626612.050	394496.870	48.53	201	627551.706	396334.211	40.56
155	626631.070	394541.520	61.53	202	627573.873	396368.181	36.04
156	626654.231	394598.523	173.20	203	627589.237	396400.780	47.07
157	626721.754	394758.019	179.28	204	627608.896	396443.547	46.45
158	626791.625	394923.118	107.86	205	627633.920	396482.684	70.45
159	626835.285	395021.748	55.22	206	627675.438	396539.601	39.01
160	626861.437	395070.382	46.85	207	627700.498	396569.495	28.78
161	626885.170	395110.776	55.03	208	627718.335	396592.079	45.23
162	626912.892	395158.308	35.36	209	627744.694	396628.837	21.00
163	626930.780	395188.811	39.34	210	627756.872	396645.947	15.33
164	626951.629	395222.175	23.48	211	627766.547	396657.840	28.17
165	626964.423	395241.865	26.92	212	627784.403	396679.630	31.96
166	626976.860	395265.738	20.54	213	627803.831	396705.011	36.18
167	626983.705	395285.102	40.15	214	627823.617	396735.299	42.95
168	626993.798	395323.967	21.19	215	627843.914	396773.148	25.16
169	626998.461	395344.637	40.02	216	627853.811	396796.284	76.03
170	627008.537	395383.365	29.68	217	627897.315	396858.633	14.63
171	627016.521	395411.948	30.00	218	627905.764	396870.576	27.43
172	627024.592	395440.842	32.52	219	627921.744	396892.871	10.05
173	627034.180	395471.916	28.26	220	627927.575	396901.061	1.02
174	627048.062	395496.534	20.36	221	627928.534	396900.704	4.82
175	627061.522	395511.814	24.99	222	627931.257	396904.681	19.10
176	627080.183	395528.442	18.05	223	627942.414	396920.179	32.36
177	627092.026	395542.066	13.06	224	627962.244	396945.746	12.75
178	627099.285	395552.922	17.26	225	627969.601	396956.163	10.36
179	627105.210	395569.129	20.55	226	627974.709	396965.177	15.27
180	627106.589	395589.635	49.89				
181	627096.604	395638.520	21.02				
182	627096.766	395659.536	24.61				

S(2)=58194mp P=8851.11m

Executant
S.C. TOPO H.A.N.S. IMPEX S.R.L



PLAN DE AMPLASAMENT SI DELIMITARE A IMOBILULUI

Scara 1:1000

Anexa Nr. 1.35

Nr. cadastral	Suprafata masurata a imobilului (mp)	Adresa imobilului:
	58194	Drum Judetean 108B, km 30+871 - km 35+244 cu pod de la km 35+244 pana la km 35+261
Nr. Cartea Funciara		Unitatea Administrativ Teritoriala (UAT)
		com. Bobalna, jud. Cluj

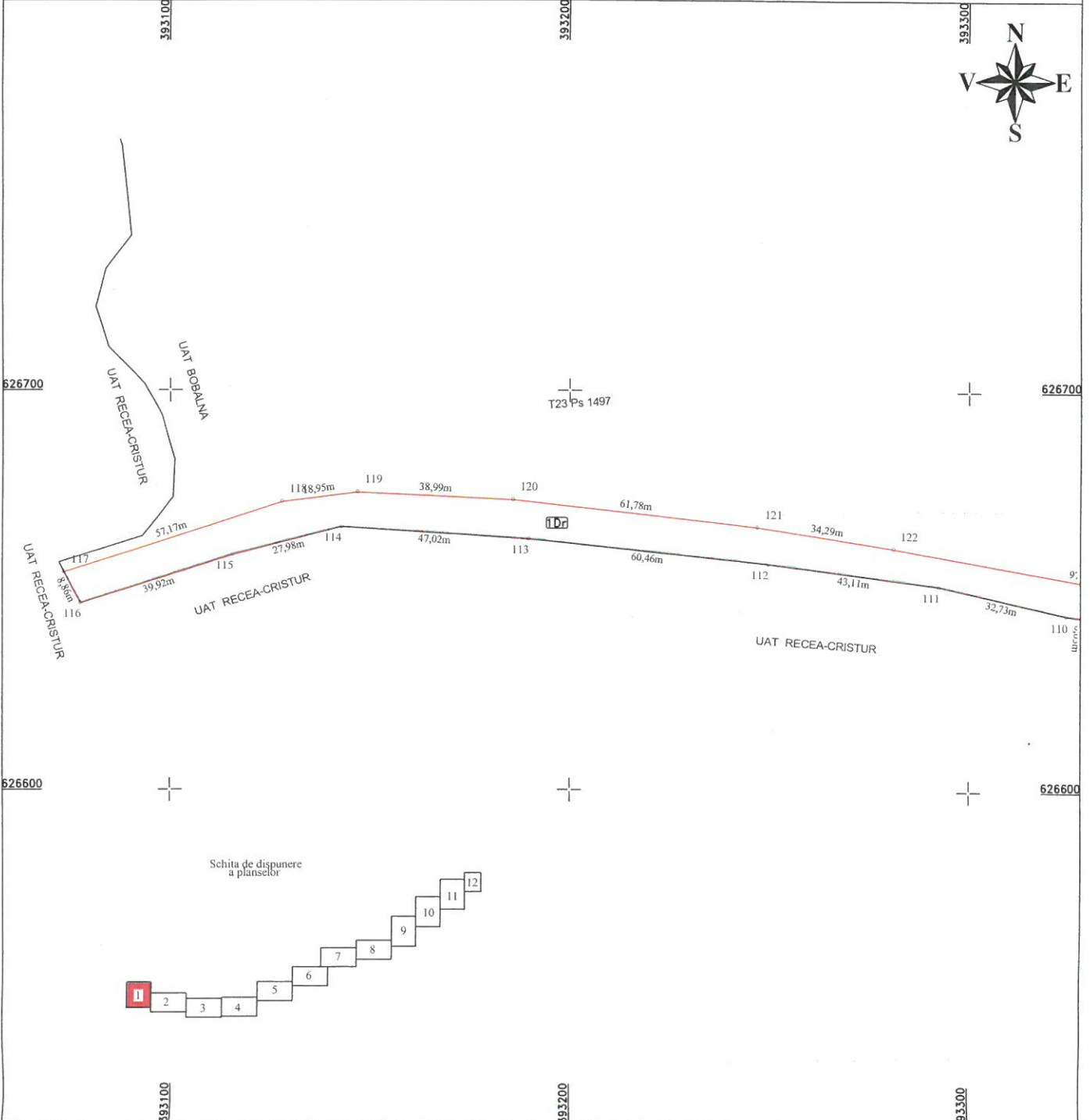

A. Date referitoare la teren

Nr. parcela	Categorie de folosinta	Suprafata (mp)	Mentiiuni
1	Dr	5880	Teren extravilan- Imobil neimprejmuit
2	Dr	19933	Teren intravilan Osorhel- Imobil neimprejmuit, delimitat de domeniul public (calei, strazi, drumuri) si de proprietati particulare (garduri).
3	Dr	23203	Teren extravilan- Imobil neimprejmuit
4	Dr	9178	Teren intravilan Bobalna- Imobil neimprejmuit, delimitat de domeniul public (calei, strazi, drumuri) si de proprietati particulare (garduri).
Total		58194	

Cod	Destinatia	Suprafata construita la sol (mp)	Mentiiuni
Total			

Suprafata din act (mp) = 58194

Suprafata totala masurata a imobilului (mp) = 58194

Executant: S.C. TOPO H.A.N.S. IMPEX S.R.L.
 Confirm executarea masuratorilor la teren, corectitudinea intocmirii documentatiei cadastrale si corespondenta acestora cu realitatea din teren
 Data: Mai 2019

Inspector:
 Confirm introducerea imobilului in baza de date integrata si atribuirea numarului cadastral
 Data:
 Stampila BCPI

PLAN DE AMPLASAMENT SI DELIMITARE A IMOBILULUI

Scara 1:1000



393700

393500

393400

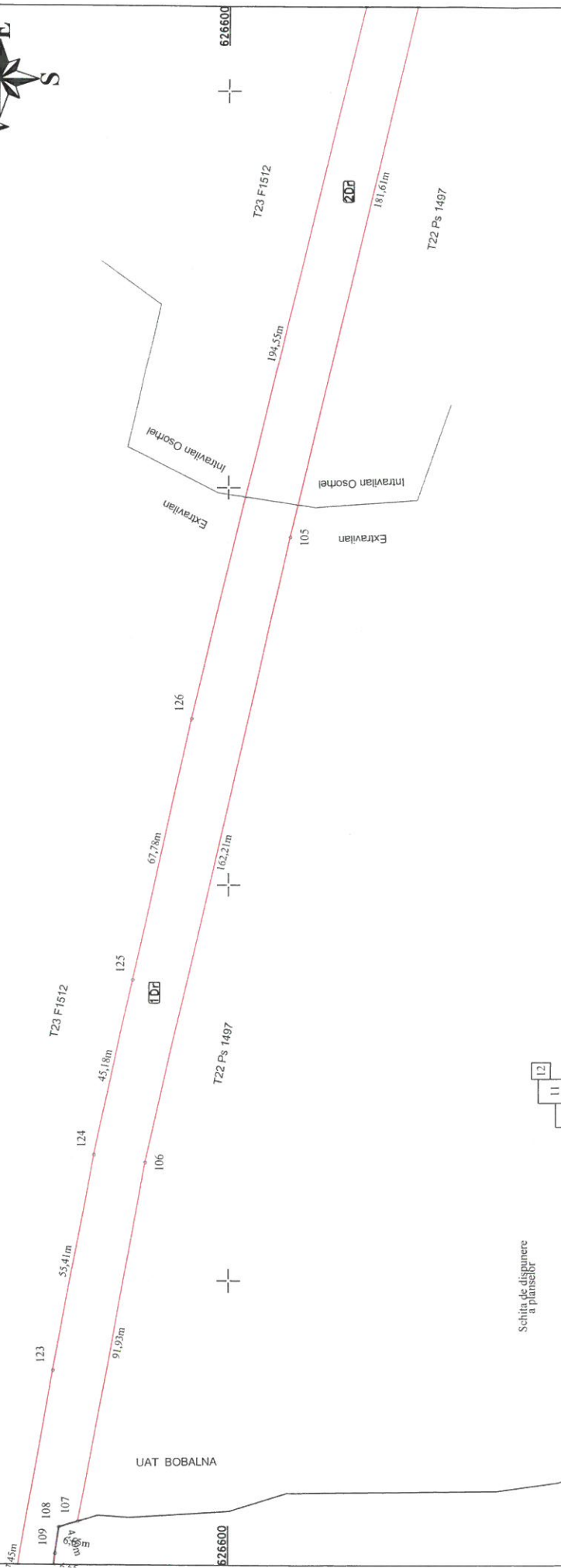

Schita de dispunere a panielor

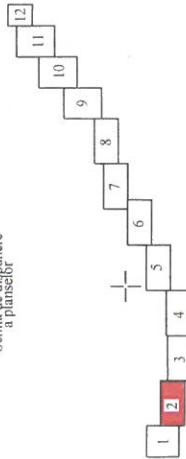

626500

626500

626500

626500

626500

626500



Executant: S.C. TOPO HAN S. IMPEX S.R.L. IZAZARE
 Confirmarea inregistrarii in Registrul Public al Imobilitatii si autorizarea de construire a proiectului de amplasament si delimitare a terenului in baza de date cadastrale si atribuirea numarului cadastral



Inspector:

Confirmarea introducerii imobilului in baza de date integrate si atribuirea numarului cadastral

Data:

Stampila BCPI

PLAN DE AMPLASAMENT SI DELIMITARE A IMOBILULUI

Scara 1:1000

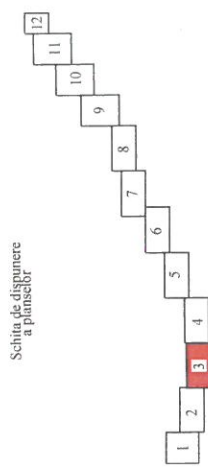
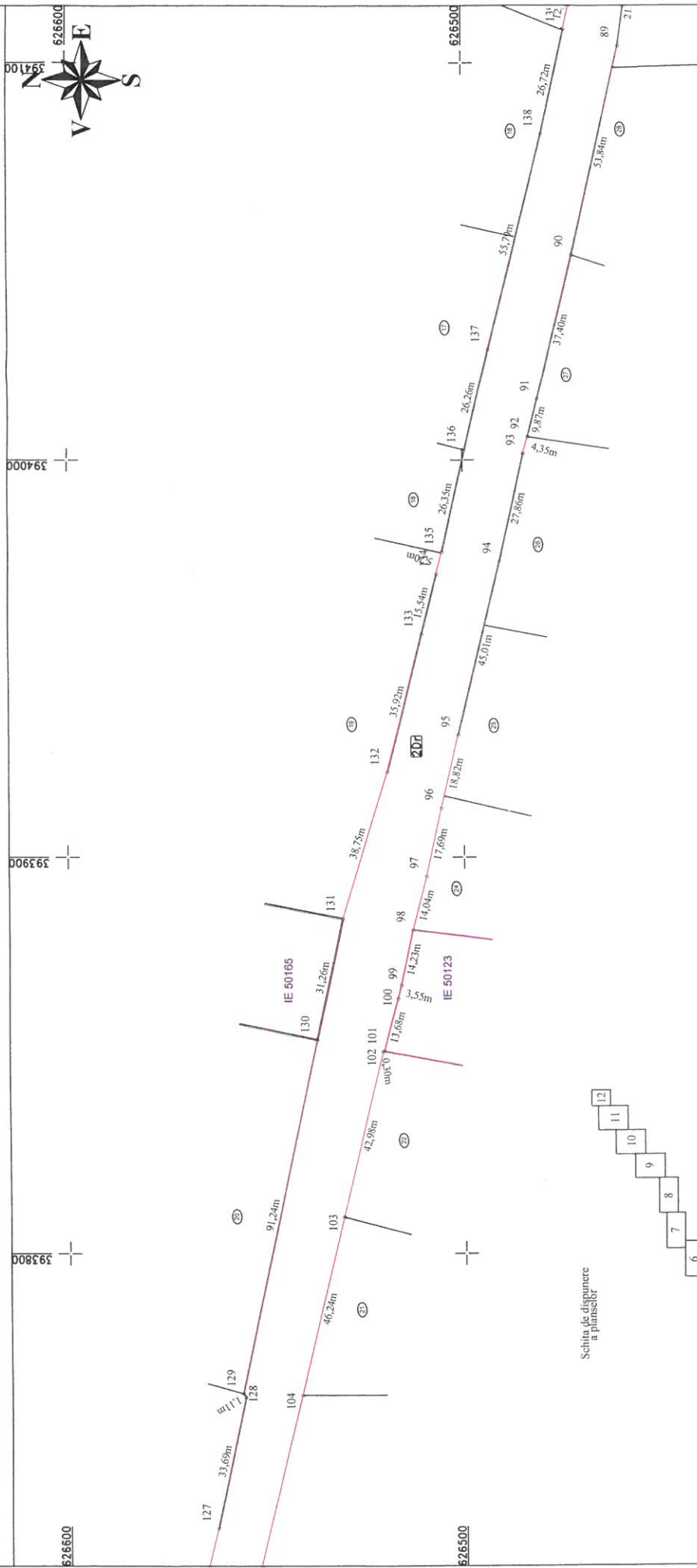

Executant: S.C. TOPO HANS IMPEX SRL
 Confirma executarea măsurătorilor la teren și corectitudinea întocmirii documentației cadastrale în conformitate cu realitatea din teren

Inspector: Confirma introducerea imobilului în baza de date integrată și atribuirea numărului cadastral

Data: _____
 Stampila BCPI

393800 393900 394000 394100

PLAN DE AMPLASAMENT SI DELIMITARE A IMOBILULUI
 Scara 1:1000

Anexa Nr. 1.35

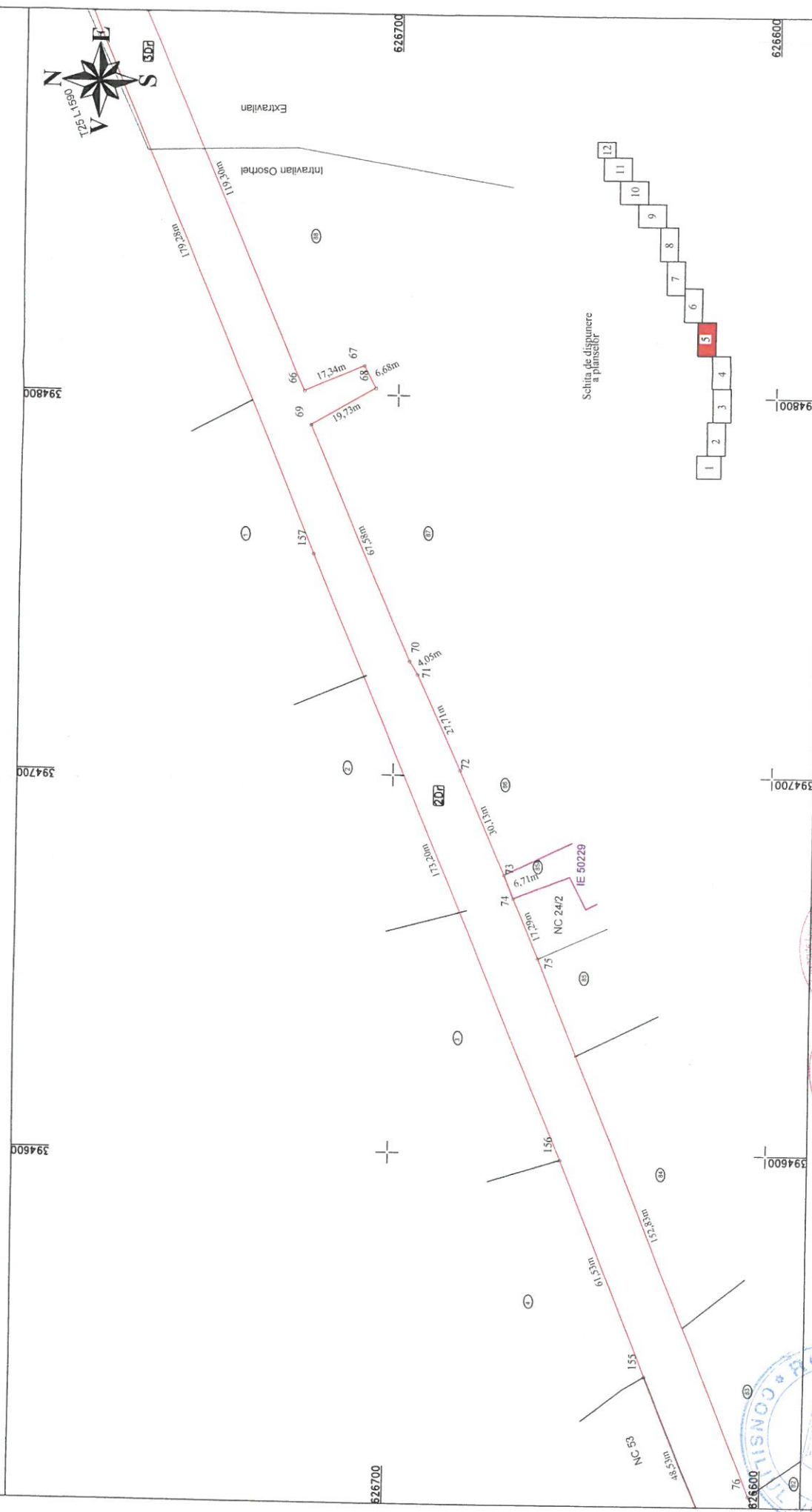

Inspector:
 Confirmand introducerea imobilului in baza de date integrata
 si atribuirea numarului cadastral

Data:
 Stampila BCPI

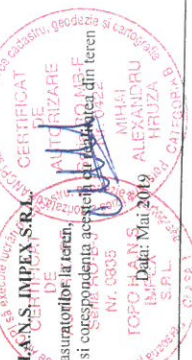

Executant: S.C. TOPO HANS IMPEX S.R.L.
 Confirmand executarea masuratorilor la teren
 corespunzătoare documentației cadastrale și corespunzătoare
 cerințelor tehnice de proiectare.
 Data: Mai 2019



PLAN DE AMPLASAMENT SI DELIMITARE A IMOBILULUI
Scara 1:1000

Anexa Nr. 1.35

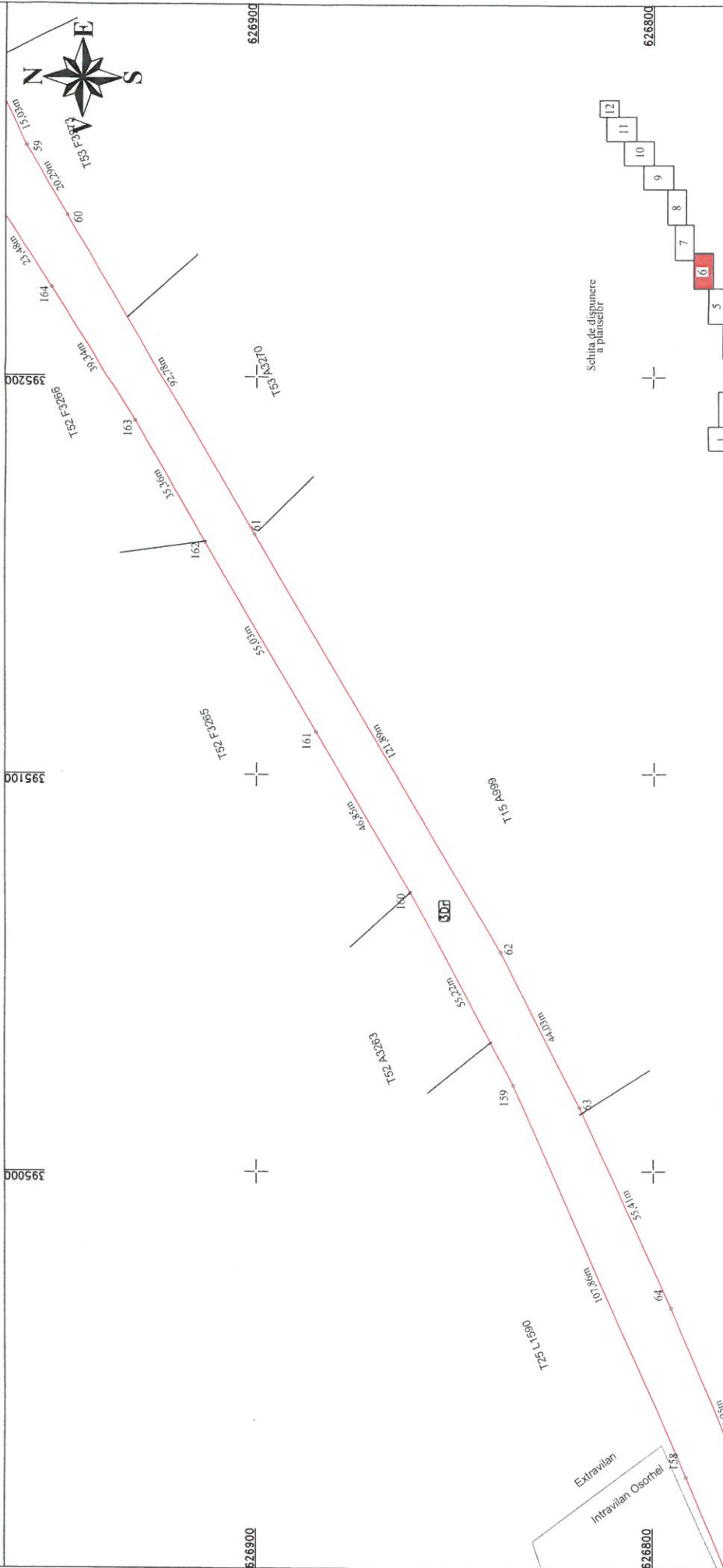

Executant: S.C. TOPO H.A.N.S. (IMPEX S.R.L.)
 Confirma executarea măsurătorilor de teren și corectitudinea întocmirii documentației cadastrale și atribuirea numărului cadastral

Inspector:
 Confirma introducerea imobilului în baza de date integrată și atribuirea numărului cadastral

Data:
 Stampila BCPI

PLAN DE AMPLASAMENT SI DELIMITARE A IMOBILULUI

Scara 1:1000

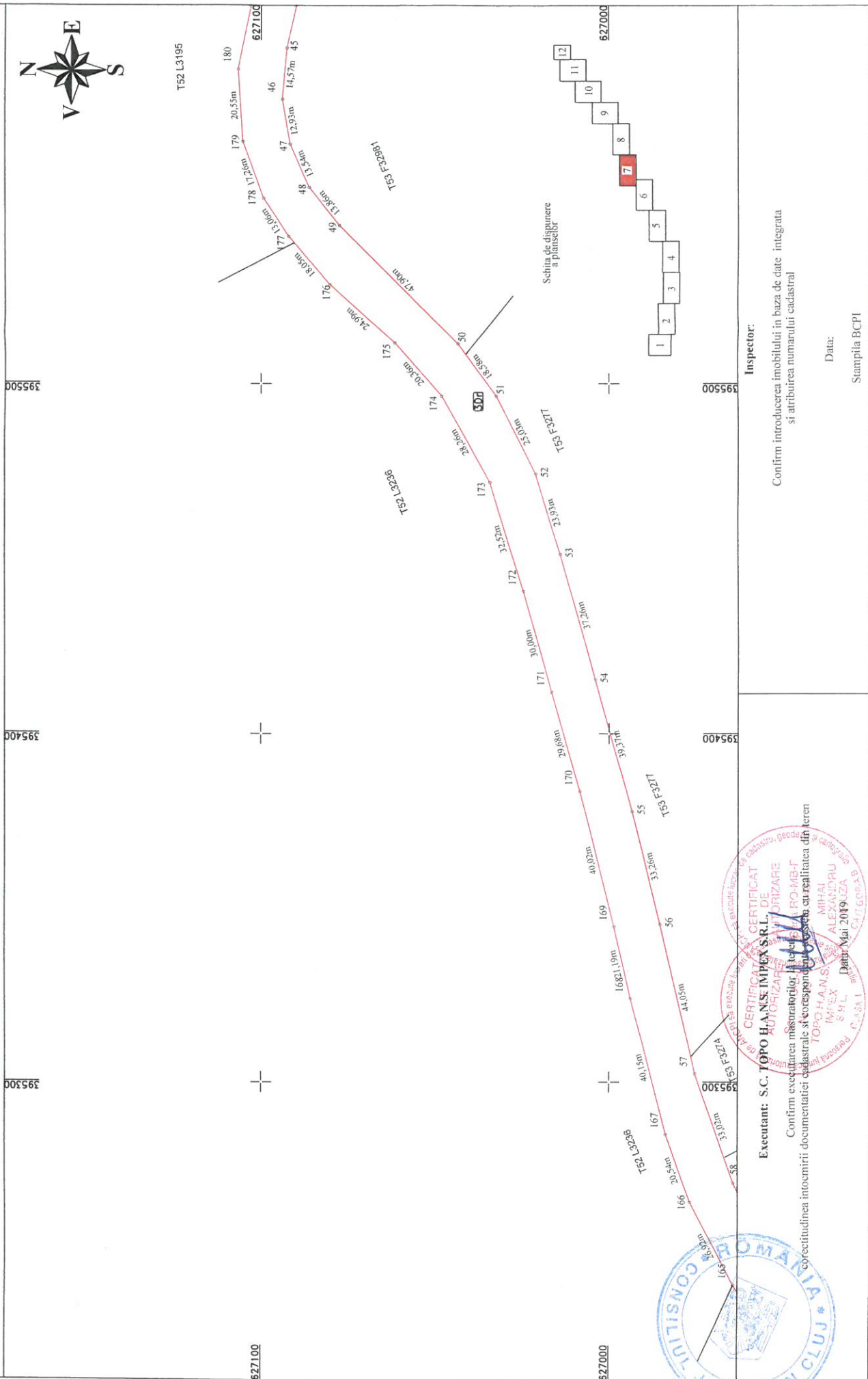

Inspector:
 Confirm introducerea imobilului in baza de date integrata
 si atribuirea numarului cadastral

Data:
 Stampila BCPI

Executant: S.C. TOPO HANSE IMPEX S.R.L. DE PROIECTARE SI CONSULTANTA
 Confirm executarea măsurătorilor terenului și corectitudinea întocmirii documentației cadastrale și atribuirea numărului cadastral în conformitate cu realitatea din teren

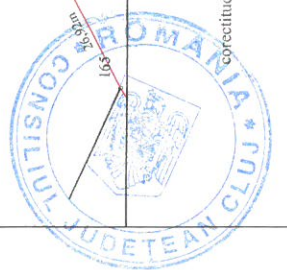

- 14 -

PLAN DE AMPLASAMENT SI DELIMITARE A IMOBILULUI

Scara 1:1000

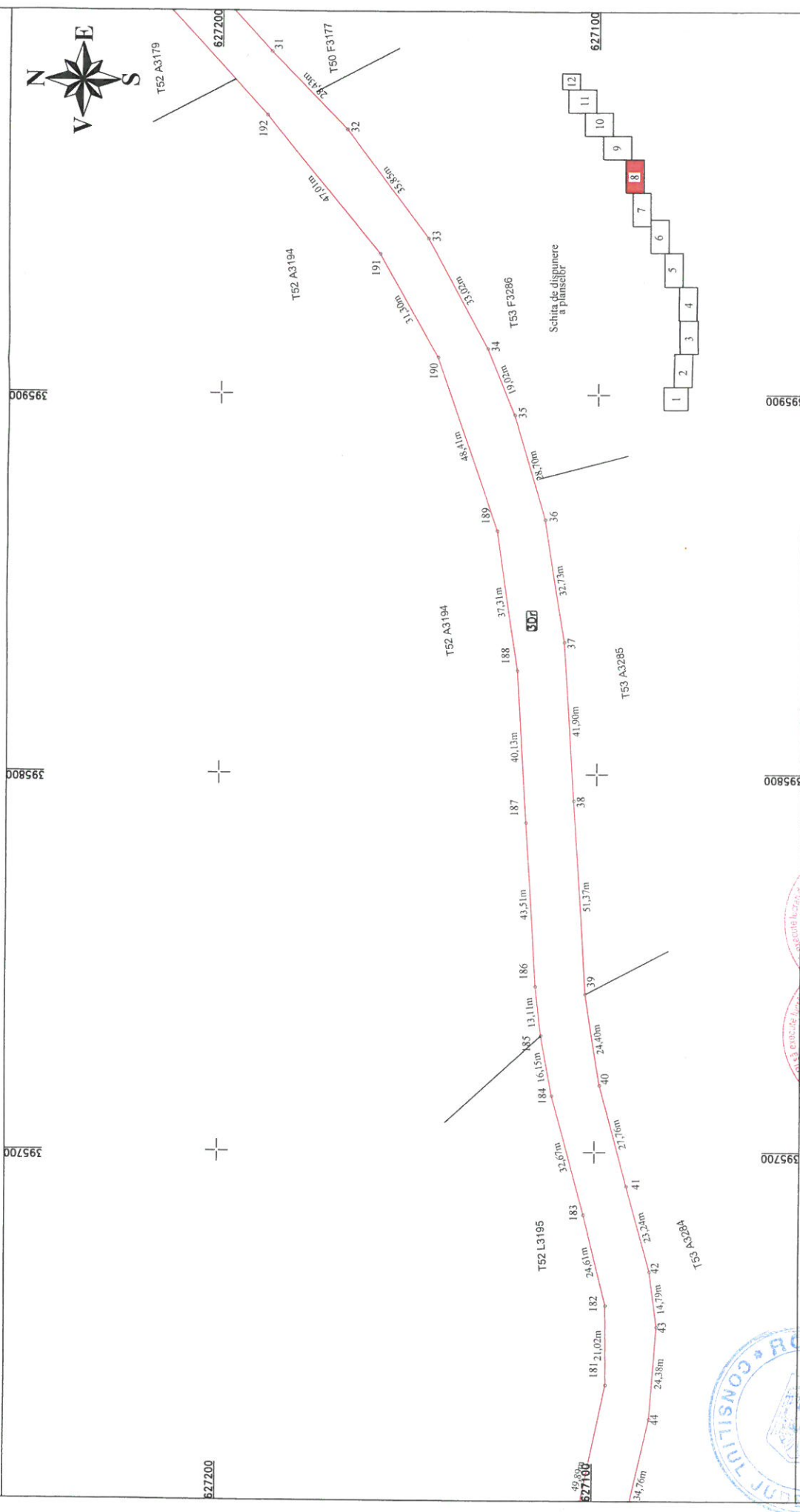

Inspector:

Confirm introducerea imobilului in baza de date integrata si atribuirea numarului cadastral

Data:

Stampila BCPI

Executant: S.C. TOPO H.A.N.S. IMPEX S.R.L.

Confirm executarea masuratorilor la teren si corespundenta accesului si comunicata din teren

Data: Mai 2019



PLAN DE AMPLASAMENT SI DELIMITARE A IMOBILULUI

Scara 1:1000

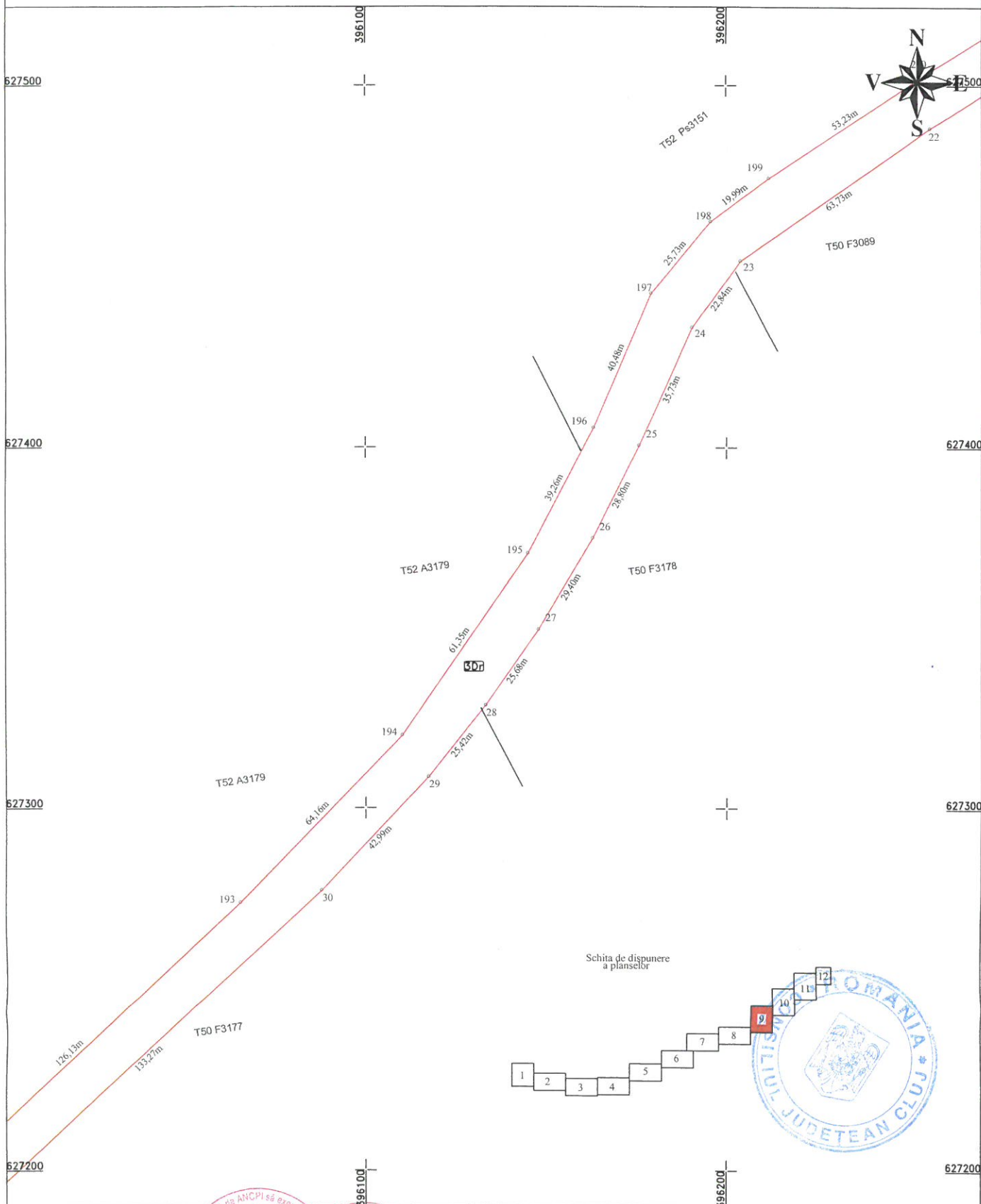

Schita de dispunere
a plaseilor



Executant: S.C. TOPO H.A.N.S. IMPEX S.R.L.

Confirm executarea masuratorilor la teren, corectitudinea intocmirii documentatiei cadastrale si
corespondenta accesiei cu realitatea din teren



Data: Mai 2019

Inspector:

Confirm introducerea imobilului in baza de date integrata
si atribuirea numarului cadastral

Data:

Stampila BCPI

PLAN DE AMPLASAMENT SI DELIMITARE A IMOBILULUI

Scara 1:1000

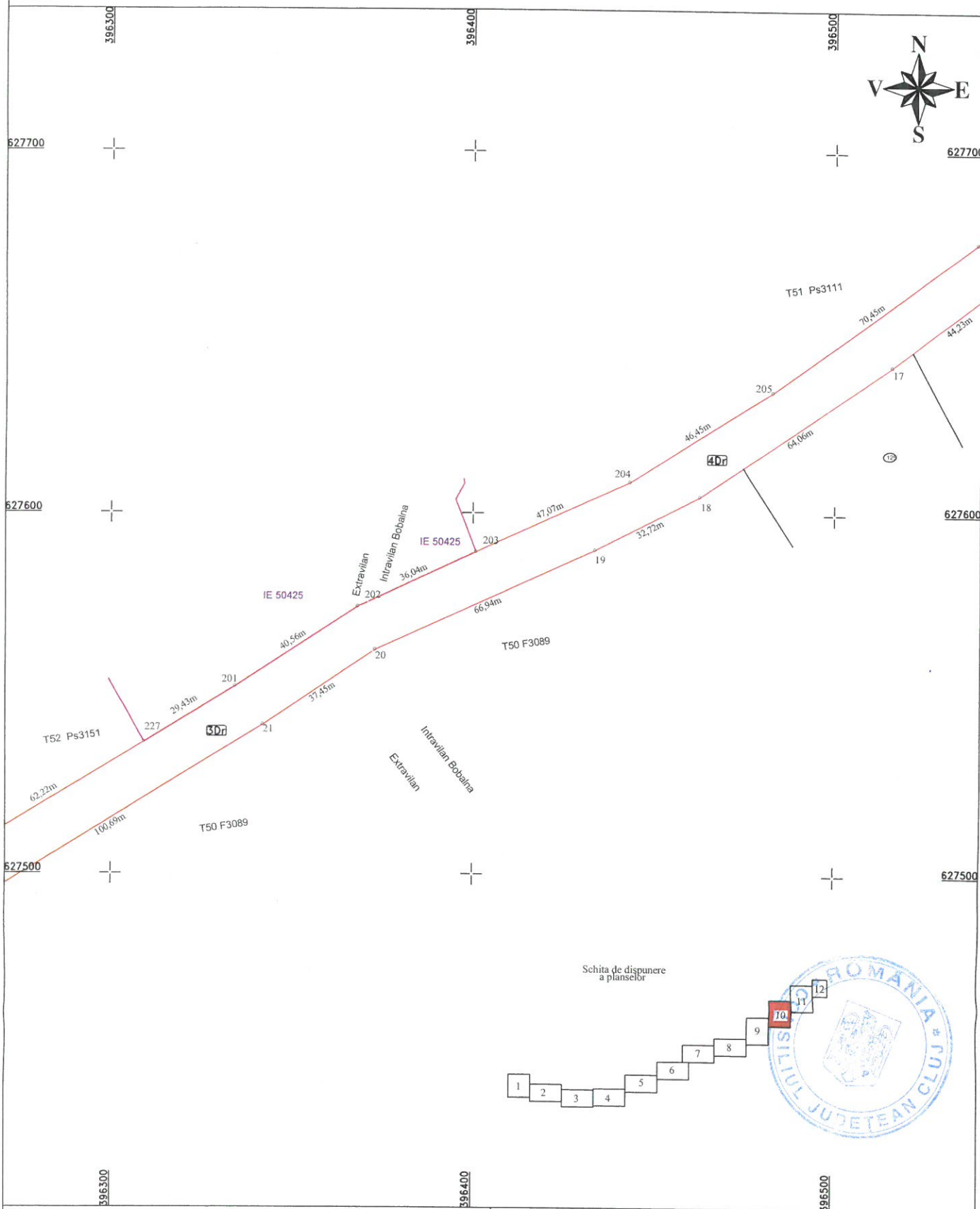

Schita de dispunere a planselor

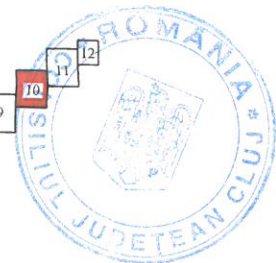
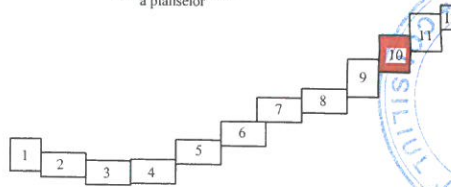

Executant: S.C. TOPO H.A.N.S. IMPEX S.R.L.

Confirm executarea masuratorilor la teren, corectitudinea întocmirii documentatiei cadastrale si corespondenta acesteia cu realitatea din teren



Data: Mai 2019

Inspector:

Confirm introducerea imobilului in baza de date integrata si atribuirea numarului cadastral

Data:

Stampila BCPI

PLAN DE AMPLASAMENT SI DELIMITARE A IMOBILULUI

Scara 1:1000

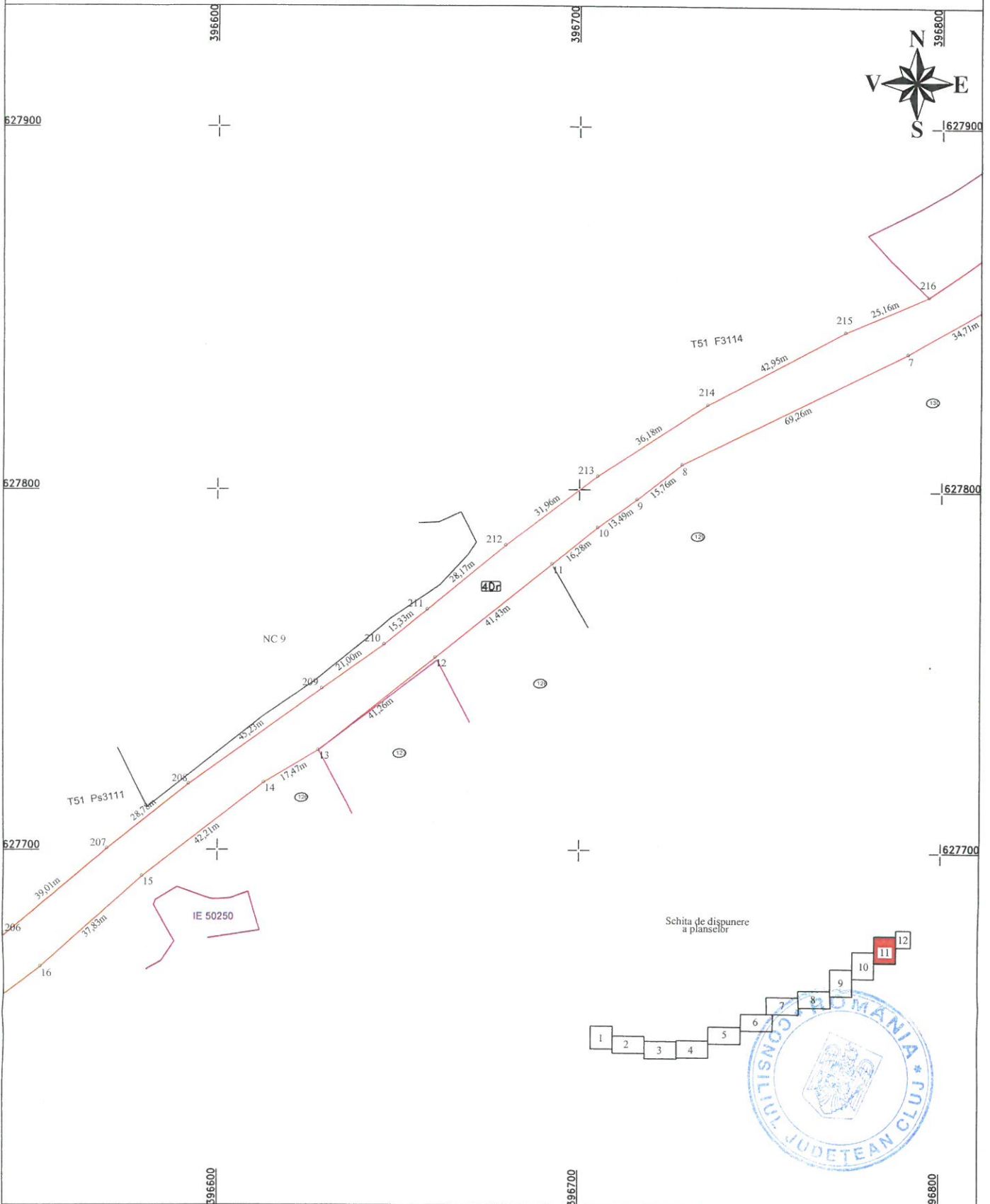

Schita de dispunere a planselor

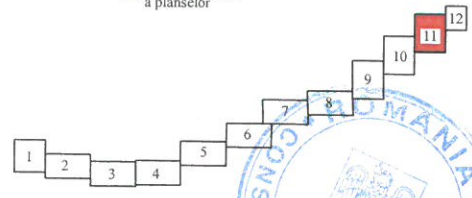

Executant: S.C. TOPOH.A.N.S. IMPEX S.R.L.

Confirm executarea masuratorilor la teren, corectitudinea intocmirii documentatiei cadastrale si corespondenta acesteia cu realitatea din teren



Inspector:

Confirm introducerea imobilului in baza de date integrata si atribuirea numarului cadastral

Data:

Stampila BCPI

PLAN DE AMPLASAMENT SI DELIMITARE A IMOBILULUI

Scara 1:1000

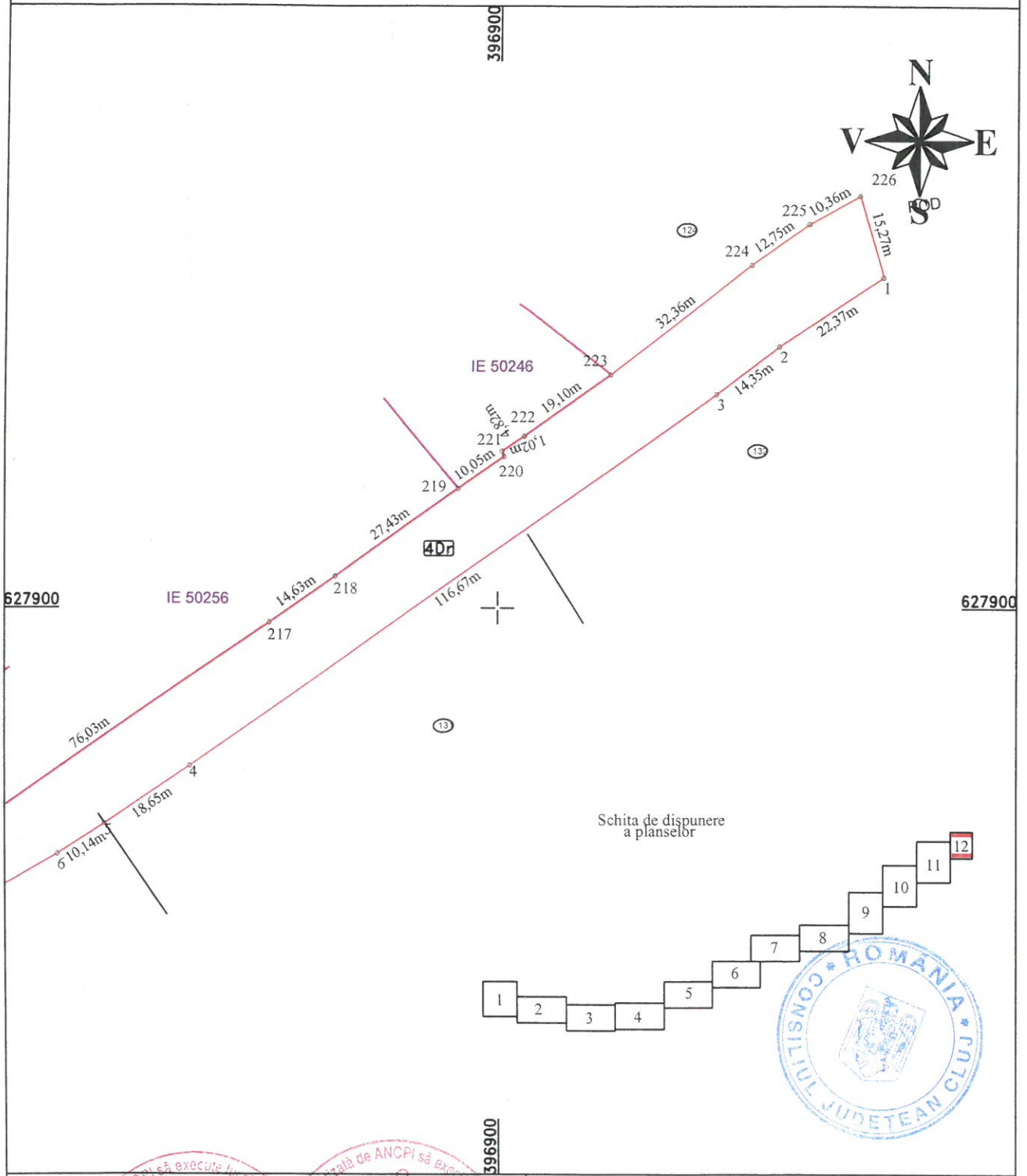

Executant: S.C. TOPO H.A.N.S. IMPEX S.R.L.

Confirm executarea masuratorilor la teren, corectitudinea intocmirii documentatiei cadastrale si corespondenta acesteia cu realitatea din teren.

TOPO H.A.N.S.
IMPEX
S.R.L.
CLASA 1

Data: Mai 2019

Inspector:

Confirm introducerea imobilului in baza de date integrata si atribuirea numarului cadastral

Data:

Stampila BCPI