

CĂTRE
OFICIUL DE CADASTRU ȘI PUBLICITATE IMOBILIARĂ
BIROUL DE CADASTRU ȘI PUBLICITATE IMOBILIARĂ

CLUJ

DEJ

Nr. de înregistrare / / 2020

CERERE DE RECEPȚIE ȘI ÎNSCRIERE

UNITATEA ADMINISTRATIV TERITORIALA JUDEȚUL CLUJ prin CONSILIUL JUDEȚEAN CLUJ cu sediul în Calea Dorobanților nr. 106, Jud. Cluj, cod fiscal 4288110, tel/fax 0372-640060, e-mail - Imputernicesc persoana juridică autorizată S.C. TOPO H.A.N.S. IMPEX S.R.L., conform Contract subsecvent de servicii nr. data, pentru înregistrarea documentației la OCPI și va rog să dispuneți:

I. OBIECTUL RECEPȚIEI:

- prima înscriere
- actualizare informații cadastrale
 - înscriere / radiere construcții
 - modificarea limitei de proprietate
 - modificarea suprafeței imobilului
 - actualizarea categoriei de folosință / destinații – curți construcții
 - repositionare
 - alte informații tehnice cu privire la imobil – destinație imobil din spațiu comercial în locuință
- documentația de identificare a amplasamentului imobilului situate pe un alt UAT
- documentație de atribuire număr cadastral
- documentație pentru dezlipire / alipire teren
- documentație de prima înregistrare UI
- documentație pentru apartamentare
- documentație pentru dezlipire / alipire UI
- documentație pentru repartamentare
- documentație pentru mansardare
- documentație pentru descrierea dezmembrămintelor dreptului de proprietate
- documentație pentru reconstituirea cărții funciare pierdute, distruse sau sustrase

II. OBIECTUL ÎNSCRIERII:

- intabularea* dreptului de proprietate
- înscrierea provizorie**
- notarea*** - schimbare destinație imobil
- radierea**** ipoteca CEC

IMOBILUL: UAT BOBALNA

Adresa imobil							Nr. CF/ Nr. cad. (IE)
Localitate	Strada (Tarla)	Numar (Parcela)	Bloc	Scara	Etaaj	Ap.	
Valcelele	DJ 109B, km 23+873-km26+905 cu pod de la km 26+899 pana la km 26+905		-	-	-	-	

ACTUL JURIDIC care justifică cererea, anexat în original sau în copie legalizată:

-HG nr. 969/05.09.2002.

Solicit comunicarea răspunsului:

prin poștă

la sediul biroului teritorial

fax nr.....

Semnatura proprietarului/persoanei interesate

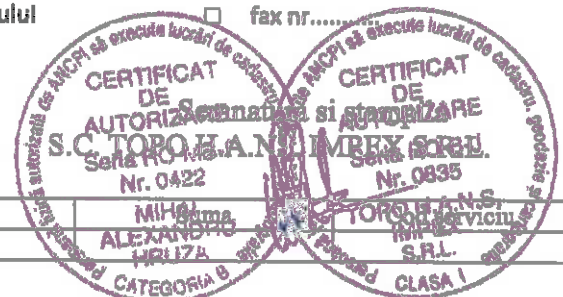

Serviciu achitat cu chitanța nr.	Data

Drept de proprietate, uz, uzufruct, abitație, servitute, concesiune, ipotecă, privilegiu, etc.

** Act sub condiție suspensivă, hotărârea judecătorească care nu a rămas irevocabilă.

*** Incapacitatea, act sub condiție rezolutivă sau cu termen, locațiunea, preamțunerea, promisiunea de înstrăinare, sechestrul judiciar și asigurarea, schimbarea rangului ipotecii, acțiunile în justiție asupra imobilului în cauză, orice faptă sau drepturi personale etc.

**** Drepturi reale, ipotecă, privilegiu.

NOTĂ:

Oficiul de Cadastru și Publicitate Imobiliară, instituție publică cu personalitate juridică afiliată în subordinea Agenției Naționale de Cadastru și Publicitate Imobiliară, prezintă date cu caracter personal furnizate de dumneavoastră: nume, prenume, serie și număr act de identitate, cod numeric personal, adresa poștală etc. Datele cu caracter personal sunt preluate de către operator în vederea îndeplinirii competențelor legale privind evidențele de cadastru și carte funciara și pot fi comunicate numai destinatarilor abilitați prin acte normative (Codul civil, Codul de procedură civilă, Codul fiscal, alte legi speciale), instanțelor organelor de poliție, parchetelor, instanțelor sau altor autorități publice, în condițiile legii, în acest sens vă informăm și vă asigurăm că am luat măsurile tehnice și organizatorice adecvate pentru protejarea datelor dumneavoastră. În exercitarea drepturilor dumneavoastră prevăzute de Regulamentul nr. 679/2016 privind protecția persoanelor fizice în ceea ce privește prelucrarea datelor cu caracter personal și privind libera circulație a acestor date, dar și pentru orice alte informații suplimentare legate de protecția datelor cu caracter personal vă puteți adresa responsabilului cu protecția datelor, la adresa ohi@anp.ro, furnizând o cerere scrisă, detaliată și semnată sau la telefon: (0264-43)1666

[Handwritten signature]

OFICIUL DE CADASTRU ȘI PUBLICITATE IMOBILIARĂ
BIROUL DE CADASTRU ȘI PUBLICITATE IMOBILIARĂ

CLUJ

DEJ

DECLARATIE

UNITATEA ADMINISTRATIV TERITORIALA JUDETUL CLUJ prin CONSILIUL JUDETEAN CLUJ cu sediul in Calea Dorobantilor nr. 106, Jud. Cluj, cod fiscal 4288110, prin prezenta declar pe propria raspundere, in calitate de proprietar al imobilului situat in **extravilanul si intravilanul satului Valcelele, com. Bobalna, Drum Judetean 109B, km 23+873-km26+905** cu pod de la km 26+899 pana la km 26+905, sub sanctiunile prevazute de Codul penal, cu privire la falsul in declaratii, ca:

- am indicat persoanei autorizate limitele imobilului, in vederea întocmirii documentației cadastrale;
- am fost informat si solicit inregistrarea in evidentele de cadastru si carte funciara a suprafetei utile rezultate din masuratori 39281mp, comunicata de persoana autorizata;
- am fost informat si sunt de acord cu pozitionarea incerta a imobilului si a consecintelor ce decurg din acest lucru;
- am adus la cunostinta tuturor proprietarilor informatiile mai sus mentionate, acestia fiind de acord cu intocmirea documentatiei si inregistrarea ei la OCPI;
- imobilul nu se afla / se afla in litigiu – cu imobilul ID _____, nr. dosar _____, instanta _____ obiect _____

Imi asum intreaga raspundere pentru punerea la dispozitia persoanei autorizate S.C. TOPO H.A.N.S. IMPEX S.R.L. autorizatie seria RO-B-J nr. 0835 a urmatoarelor acte doveditoare ale dreptului de proprietate

-HG nr. 969/05.09.2002.

in vederea identificarii limitelor bunului imobil masurat, pentru executarea documentatiei cadastrale, participand la masuratoare.

Data 06/04/2020

Proprietar

UNITATEA ADMINISTRATIV TERITORIALA JUDETUL CLUJ prin CONSILIUL JUDETEAN CLUJ

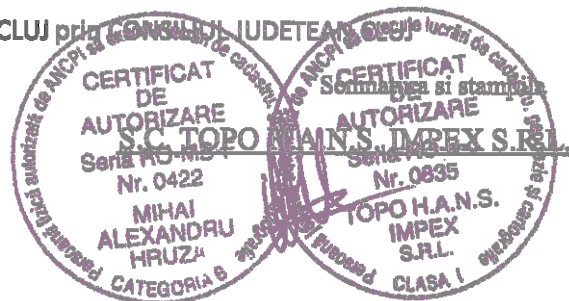

NOTĂ:

Oficiul de Cadastru și Publicitate Imobiliară, instituție publică cu personalitate juridică afiliată în subordinea Agenției Naționale de Cadastru și Publicitate Imobiliară, prefacește date cu caracter personal furnizate de dumneavoastră: nume, prenume, serie și număr act de identitate, cod numeric personal, adresa poștală etc. Datele cu caracter personal sunt prelucrate de către operator în vederea îndeplinirii competențelor legale privind evidențele de cadastru și carte funciara și pot fi comunicate numai destinațiilor abilitate prin acte normative (Codul civil, Codul de procedură civilă, Codul fiscal, alte legi speciale), inclusiv organelor de poliție, parchetelor, instanțelor sau altor autorități publice, în condițiile legii. În acest sens vă informăm și vă asigurăm că am luat măsurile tehnice și organizatorice adecvate pentru protejarea datelor dumneavoastră. În exercitarea atribuțiilor dumneavoastră prevăzute de Regulamentul nr. 679/2016 privind protecția persoanelor fizice în ceea ce privește prelucrarea datelor cu caracter personal și privind libera circulație a acestor date, dar și pentru orice alte informații suplimentare legate de protecția datelor cu caracter personal vă puteți adresa responsabilului cu protecția datelor, la adresa cluj@anp.ro, furnizând o copie serială, datată și semnată sau la telefon: (fix) 0264-431666

2.

Memoriu tehnic

1.Adresa imobil: Extravilanul si intravilanul satului Valcelele, com. Bobalna, Drum Judetean 109B, km 23+873-km26+905 cu pod de la km 26+899 pana la km 26+905

2.Tipul lucrarii : Prima inregistrare imobil.

3.Situatia din teren: limitele imobilului au fost indicate de catre proprietar in vederea efectuarii masuratorilor necesare intocmirii documentatiei de prima inregistrare, punandu-se la dispozitie actele de proprietate. Imobilul pentru care s-a intocmit prezenta documentatie (Drum Judetean 109B) este situat in extravilanul si intravilanul satului Valcelele, com. Bobalna, are o suprafata de 39281 mp, o lungime de 3032 ml, este neimprejmuit, iar acolo unde exista limite fizice, acestea sunt reprezentate santuri, drumuri laterale, linia pomilor, etc. Limitele imobilului au fost stabilite tinand cont de detaliile enumerate anterior, iar acolo unde acestea nu exista s-au studiat planurile cadastrale si registrul parcelar cu numere topografice. De asemenea s-a urmarit ca limitele zonei drumului sa fie stabilite in conformitate cu prevederile OG 43/1997, art.2 alin. 3 si 4, unde sunt precizate elementele care fac parte integranta din drum, art. 14-17, unde sunt prevazute suprafetele de teren aferente drumurilor publice, anexa 1 la OG 43/1997 privind regimul drumurilor, republicata si actualizata, unde sunt stabilite zonele de siguranta si de protectie ale drumurilor si ale podurilor.

4.Operatiuni topo cadastrale efectuate:

A) Metode si aparatură folosite : Pentru realizarea planului de amplasament si delimitare la scara 1:1000, integrarea in sistemul de proiectie STEREOGRAFIC 1970, a fost realizată prin metoda măsurătorilor GNSS, utilizându-se stațiile de referință CLUJ (CLUJ) si HUEDIN (HUED).

Metoda de lucru folosita este drumuire sprijinita la capete. Punctele de sprijin au fost determinate cu ajutorul tehnologiei GNSS utilizându-se metoda măsurătorilor statice, materializate prin buloane de fier. Pentru aceasta s-au folosit un număr de 2 receptoare GPS Trimble R4.

Procesarea măsurătorilor s-a realizat cu softul GNSS Solutions.

Coordonatele punctelor de sprijin au fost obținute în sistem de coordonate ETRS 89. Coordonatele în sistemul național STEREOGRAFIC 1970 au fost obținute utilizând aplicația pusă la dispoziție de către ANCPI – TransDatRO versiunea 4.04.

Rapoartele au fost tipărite cu ajutorul softului de procesare și conțin date despre măsurătorile în punctele de sprijin, procesarea vectorilor, compensarea rețelei, schița rețelei și inventarul punctelor în ETRS 89 și STEREOGRAFIC 1970. Pentru ridicarea topografică a detaliilor planimetrice și altimetrice s-au efectuat măsurători clasice, folosind stația totală Leica TS06 Plus, plecând de pe punctele determinate GPS anterior, prin metoda radierei. În funcție de configurația terenului și a detaliilor existente s-au folosit puncte de stații radiate doar în măsura în care precizia impusa de norme nu a fost afectată. Prelucrarea datelor s-a făcut folosindu-ne de programul Toposys. In zonele unde a fost posibil, radierea punctelor a fost facuta cu 2 receptoare GPS Trimble R4, prin metoda RTK, folosind serviciul national ROMPOS.

În conformitate cu prevederile OG 43/1997 au fost măsurate următoarele elemente identificate în zona de interes:

- profile transversale ale strazii, intre garduri, prin minim 4 puncte (gard stanga, margine drum stanga, margine drum dreapta, gard dreapta) ;
- limitele de proprietate ;
- elementele constructive ale drumului : parte carosabila, trotuare, santuri, rigole, taluzuri, santuri de garda, ziduri de sprijin si aite lucrari de arta ;

- locuri de parcare, oprire si stationare;
- poduri, podete;

3.

- constructii de aparare, protectie si consolidare ;
- dispozitive de scurgere a apelor;
- drumuri laterale, prin intoarcerea gardurilor in lungul drumului lateral si alte elemente (ex: margini drum, trotuare, santuri), drumurile de exploatare, drumurile tehnologice;
- intersecțiile au fost materializate prin ridicarea gardurilor pentru fiecare colt al intersecției si ridicarea celorlalte elemente (margini drum, trotuare, santuri) ;
- rețele existente, cu specificarea categoriei prin semne conventionale,
- pomi;
- piciorul si marginea de sus a taluzurilor in zonele de rambleu si debleu.

B) Sistem de coordonate : Sistem național de proiecție Stereografic 1970-planimetric

Data întocmirii : Aprilie 2020

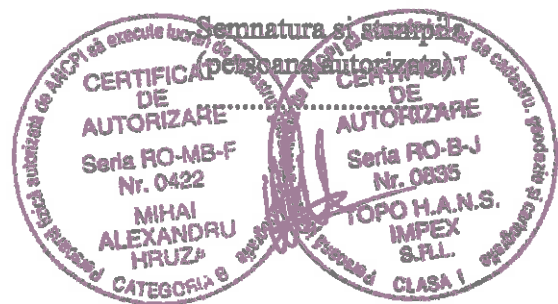

Judetul Cluj
Unitatea administrativ teritorială: com. Bobalna

4

CALCULUL SUPRAFEȚELOR

Parcela (Dr) DJ109B

Nr. Pct.	Coordonate pct.de contur		Lungimi laturi D(i,i+1)				
	X [m]	Y [m]					
0	1	2	3	80	622902.879	394777.116	33.65
1	623937.886	393550.642	20.77	81	622871.295	394765.510	27.20
2	623922.623	393564.731	14.42	82	622849.934	394748.672	9.12
3	623911.392	393573.781	27.46	83	622844.059	394741.699	23.62
4	623890.293	393591.351	2.52	84	622833.044	394720.807	40.75
5	623888.965	393593.488	0.25	85	622814.743	394684.398	17.75
6	623888.988	393593.733	4.14	86	622809.266	394667.518	11.19
7	623885.646	393596.177	0.44	87	622808.515	394656.349	11.89
8	623885.562	393596.608	1.42	88	622809.629	394644.513	7.41
9	623884.151	393596.419	52.20	89	622805.210	394638.559	5.44
10	623844.223	393630.046	23.90	90	622799.792	394639.004	6.08
11	623825.834	393645.311	9.46	91	622793.770	394639.829	35.90
12	623817.706	393650.145	13.72	92	622784.580	394674.537	22.84
13	623805.628	393656.663	8.26	93	622781.748	394697.197	24.73
14	623798.230	393660.328	6.12	94	622779.192	394721.791	13.26
15	623792.923	393663.373	6.89	95	622776.359	394734.745	24.02
16	623796.803	393666.544	5.97	96	622772.945	394758.525	18.43
17	623781.359	393669.000	9.42	97	622771.023	394776.854	16.86
18	623772.799	393672.924	4.01	98	622768.396	394793.509	14.61
19	623769.153	393674.587	14.94	99	622766.188	394807.954	12.04
20	623755.495	393680.639	5.90	100	622766.290	394819.990	14.78
21	623750.155	393683.159	6.43	101	622771.246	394833.911	7.71
22	623744.337	393685.891	11.93	102	622773.813	394841.186	14.52
23	623733.198	393690.161	13.25	103	622784.822	394850.656	43.12
24	623720.300	393693.176	11.65	104	622817.494	394878.797	80.51
25	623708.842	393695.260	0.62	105	622886.074	394920.975	42.18
26	623708.538	393694.716	3.90	106	622922.811	394941.707	22.40
27	623704.636	393694.713	42.30	107	622945.002	394944.737	22.00
28	623666.101	393712.150	38.58	108	622966.945	394943.097	17.37
29	623634.368	393734.087	28.33	109	622984.027	394946.229	9.52
30	623611.880	393751.310	23.02	110	622989.597	394953.950	11.72
31	623593.320	393764.930	13.32	111	622991.504	394965.509	13.04
32	623582.405	393772.561	28.37	112	622985.465	394977.067	12.53
33	623558.045	393787.110	3.99	113	622973.548	394980.926	16.33
34	623554.483	393788.901	7.05	114	622957.215	394980.813	19.71
35	623548.014	393791.697	0.21	115	622937.548	394979.555	26.19
36	623547.863	393791.550	5.83	116	622911.476	394982.006	38.13
37	623542.820	393794.468	14.59	117	622873.602	394986.445	27.60
38	623530.233	393801.848	13.92	118	622846.121	394983.903	33.37
39	623520.103	393811.392	22.66	119	622815.568	394970.481	20.90
40	623507.743	393830.382	42.35	120	622797.550	394959.883	35.35
41	623487.292	393867.471	2.11	121	622771.454	394936.040	14.82
42	623486.202	393869.280	38.96	122	622757.762	394930.374	16.55
43	623461.120	393899.093	63.62	123	622741.375	394932.699	33.77
44	623420.319	393947.911	72.72	124	622709.994	394945.178	19.18
45	623374.440	394004.336	29.99	125	622691.674	394950.871	20.74
46	623356.862	394028.633	19.03	126	622670.946	394951.703	16.23
47	623347.310	394045.087	19.83	127	622655.514	394946.676	9.76
48	623336.672	394061.817	44.82	128	622647.208	394941.544	27.31
49	623313.536	394100.204	40.22	129	622626.900	394923.280	52.12
50	623294.231	394135.485	36.70	130	622592.121	394884.460	23.09
51	623285.443	394171.113	30.79	131	622579.445	394865.165	25.07
52	623280.595	394201.516	57.48	132	622567.559	394843.095	19.32
53	623263.208	394256.306	14.51	133	622551.897	394831.776	1.22
54	623257.483	394269.634	44.03	134	622551.920	394830.556	14.84
55	623237.389	394308.816	52.69	135	622552.202	394815.721	4.25
56	623211.300	394354.593	35.99	136	622555.594	394818.276	11.02
57	623190.151	394383.708	59.67	137	622565.013	394823.991	13.54
58	623152.013	394429.599	50.43	138	622575.490	394832.564	10.07
59	623115.703	394464.600	58.88	139	622581.946	394840.290	17.21
60	623067.982	394499.085	38.68	140	622590.519	394855.212	15.14
61	623034.629	394518.664	23.63	141	622597.186	394868.801	10.65
62	623015.110	394531.990	34.51	142	622604.425	394876.612	8.27
63	622989.060	394554.625	52.23	143	622610.077	394882.644	10.43
64	622956.355	394595.350	35.21	144	622616.109	394891.153	6.38
65	622948.082	394629.571	20.48	145	622620.681	394895.598	15.81
66	622953.479	394649.322	35.93	146	622631.984	394906.647	14.19
67	622971.503	394680.407	18.44	147	622642.271	394916.426	7.76
68	622987.999	394688.649	15.25	148	622647.224	394922.395	6.39
69	623003.206	394687.558	31.03	149	622651.479	394927.158	8.08
70	623031.373	394674.548	15.50	150	622657.765	394932.238	7.75
71	623046.617	394677.347	16.67	151	622664.623	394935.857	10.80
72	623053.789	394692.400	12.90	152	622675.101	394938.461	8.00
73	623049.640	394704.611	13.86	153	622683.102	394938.397	16.82
74	623038.541	394712.915	24.94	154	622699.231	394933.635	23.34
75	623014.675	394720.141	31.67	155	622721.583	394926.904	22.76
76	622986.480	394734.557	31.00	156	622742.538	394918.014	11.14
77	622963.492	394755.359	26.14	157	622753.270	394915.029	8.90
78	622942.987	394771.568	18.66	158	622762.160	394914.521	8.97
79	622925.283	394777.452	22.41	159	622770.923	394916.426	7.33
				160	622777.336	394919.982	7.98
				161	622783.686	394924.808	12.30
				162	622792.449	394933.444	10.24
				163	622798.672	394941.572	9.30
				164	622804.959	394948.430	10.41
				165	622812.896	394955.161	12.73

5

166	622824.136	394961.130	11.83	235	623007.358	394520.680	24.11
167	622834.994	394965.829	15.19	236	623027.665	394507.678	38.50
168	622849.091	394971.481	15.07	237	623060.868	394488.187	57.34
169	622864.077	394973.068	15.69	238	623107.343	394454.602	13.14
170	622879.762	394973.386	16.11	239	623116.845	394445.523	24.10
171	622895.700	394971.036	17.76	240	623133.410	394428.016	11.62
172	622913.279	394968.512	14.22	241	623142.473	394420.737	58.53
173	622927.419	394966.988	11.94	242	623179.883	394375.724	34.84
174	622939.357	394966.819	11.12	243	623200.360	394347.533	51.69
175	622950.448	394967.665	11.38	244	623225.953	394302.628	55.46
176	622961.793	394968.512	5.76	245	623249.782	394252.544	56.47
177	622967.551	394968.343	5.85	246	623271.172	394200.286	31.39
178	622973.223	394966.903	4.37	247	623274.853	394169.113	38.43
179	622976.779	394964.363	3.56	248	623284.094	394131.811	12.34
180	622976.610	394960.807	3.65	249	623289.244	394120.593	28.91
181	622973.985	394958.267	7.69	250	623303.590	394095.491	13.45
182	622966.720	394955.747	22.09	251	623309.988	394083.658	0.94
183	622944.730	394957.821	26.39	252	623310.914	394083.832	23.08
184	622918.587	394954.251	39.81	253	623322.665	394063.969	14.04
185	622884.440	394933.788	13.49	254	623329.541	394051.732	14.58
186	622873.581	394925.787	7.05	255	623337.069	394039.240	11.07
187	622867.422	394922.358	11.70	256	623343.114	394029.967	32.18
188	622856.817	394917.405	20.77	257	623361.405	394003.493	7.32
189	622838.529	394907.563	12.92	258	623356.949	393997.691	14.02
190	622827.036	394901.657	8.35	259	623365.600	393986.652	7.67
191	622820.558	394896.387	9.94	260	623369.637	393993.179	20.27
192	622812.811	394890.164	5.81	261	623382.576	393977.570	39.66
193	622807.985	394886.925	11.81	262	623407.667	393946.851	41.08
194	622797.508	394881.464	14.68	263	623433.607	393914.994	47.16
195	622784.427	394874.797	30.25	264	623464.696	393879.535	33.27
196	622764.415	394852.107	25.87	265	623483.856	393852.338	33.06
197	622753.728	394828.548	29.31	266	623499.145	393823.026	29.26
198	622753.429	394799.235	68.89	267	623514.769	393798.291	15.97
199	622764.819	394731.294	75.37	268	623526.563	393787.522	8.14
200	622778.878	394657.243	20.53	269	623533.805	393783.810	30.15
201	622784.850	394637.604	16.49	270	623560.387	393769.572	17.12
202	622796.246	394625.679	18.86	271	623574.533	393759.935	13.21
203	622815.080	394626.698	15.04	272	623585.620	393752.757	43.38
204	622823.077	394639.430	15.39	273	623619.596	393725.793	33.59
205	622821.638	394654.754	11.35	274	623646.667	393705.909	37.76
206	622822.061	394666.100	15.85	275	623680.677	393689.495	24.65
207	622827.903	394680.832	15.35	276	623704.569	393683.427	1.37
208	622835.439	394694.209	34.23	277	623704.092	393682.145	11.92
209	622851.017	394724.689	14.90	278	623715.636	393679.159	16.07
210	622858.383	394737.643	11.57	279	623731.405	393676.066	17.07
211	622866.173	394746.195	10.50	280	623747.609	393670.708	13.50
212	622874.470	394752.629	13.96	281	623759.394	393664.121	7.79
213	622887.509	394757.625	16.58	282	623766.651	393661.301	7.02
214	622903.341	394762.535	11.46	283	623764.708	393654.560	8.07
215	622914.602	394764.652	8.60	284	623772.671	393653.256	4.79
216	622923.154	394763.721	9.26	285	623775.685	393656.977	28.22
217	622931.705	394760.165	22.99	286	623801.066	393644.636	16.69
218	622950.586	394747.041	15.66	287	623815.769	393636.735	9.23
219	622963.116	394737.643	19.65	288	623823.352	393631.476	16.43
220	622978.526	394725.451	35.79	289	623835.628	393620.553	5.79
221	623009.793	394708.037	22.65	290	623839.850	393616.585	0.94
222	623031.646	394702.064	3.01	291	623840.273	393617.423	46.80
223	623034.502	394701.116	5.53	292	623874.964	393586.015	5.65
224	623038.603	394697.411	4.59	293	623879.213	393582.297	12.79
225	623039.993	394693.037	4.95	294	623889.015	393574.088	16.66
226	623037.498	394688.762	5.20	295	623901.879	393563.495	18.10
227	623032.309	394688.453	28.02	296	623915.670	393551.773	14.70
228	623006.871	394700.192	22.39	297	623927.000	393542.401	2.50
229	622984.533	394701.741	24.99	298	623928.869	393540.739	3.50
230	622962.276	394690.367	42.97	299	623931.261	393543.293	8.05
231	622940.570	394653.281	23.77	300	623936.651	393549.266	1.85
232	622934.363	394630.335	43.42				
233	622944.817	394588.195	55.41				
234	622979.956	394545.349	36.87				

S (1dr)=3928imp P=6125.74m

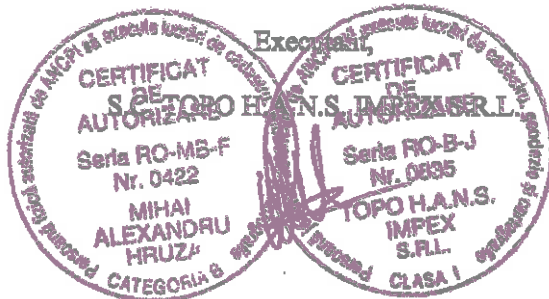

6.

PLAN DE AMPLASAMENT SI DELIMITARE A IMOBILULUI

Scara 1:1000

Anexa Nr. 135

Nr. cadastral	Suprafata masurata a imobilului (mp)	Adresa imobilului:
	39281	Drum Judetean 109B, km 23+873-km26+905 cu pod de la km 26+899 pana la km 26+905
Nr. Cartea Funciara		Unitatea Administrativ Teritoriala (UAT)
		com Bobalna, jud. Cluj

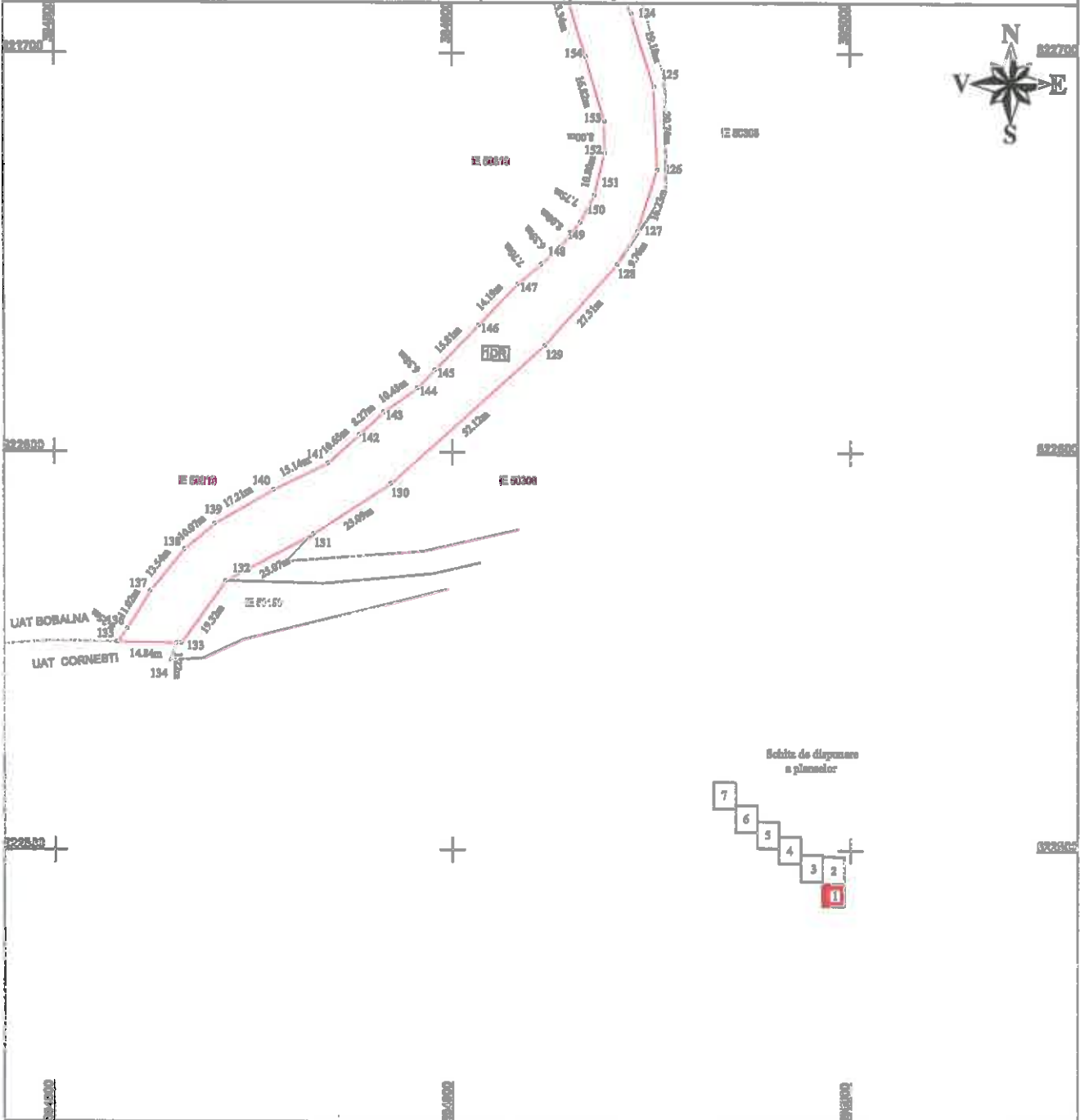

A. Date referitoare la teren			
Nr. parcela	Categorie de folosinta	Suprafata (mp)	Observatii
1	Dr	24008	Teren catre/De la subproiectant
2	Dr	14672	Teren catre/De la Valoarea imobil nelocuit, delimitat de domeniul public(abil, stant, drumuri) si de proprietate particulara(particular).
Total		39281	
Cod	Destinatia	Suprafata construita la sol (mp)	Observatii
Total			
Suprafata din act (mp) = 39281			
Suprafata totala masurata a imobilului (mp) = 39281			

<p>Confirm executarea...</p> <p align="center"> </p>	<p align="center">Expeditor:</p> <p>Confirm introducerea imobilului in baza de date integrata si atribuirea numarului cadastral.</p> <p align="center">Data: Stampila BCPI</p>
--	--

7.

PLAN DE AMPLASAMENT SI DELIMITARE A IMOBILULUI

Scara 1:1000

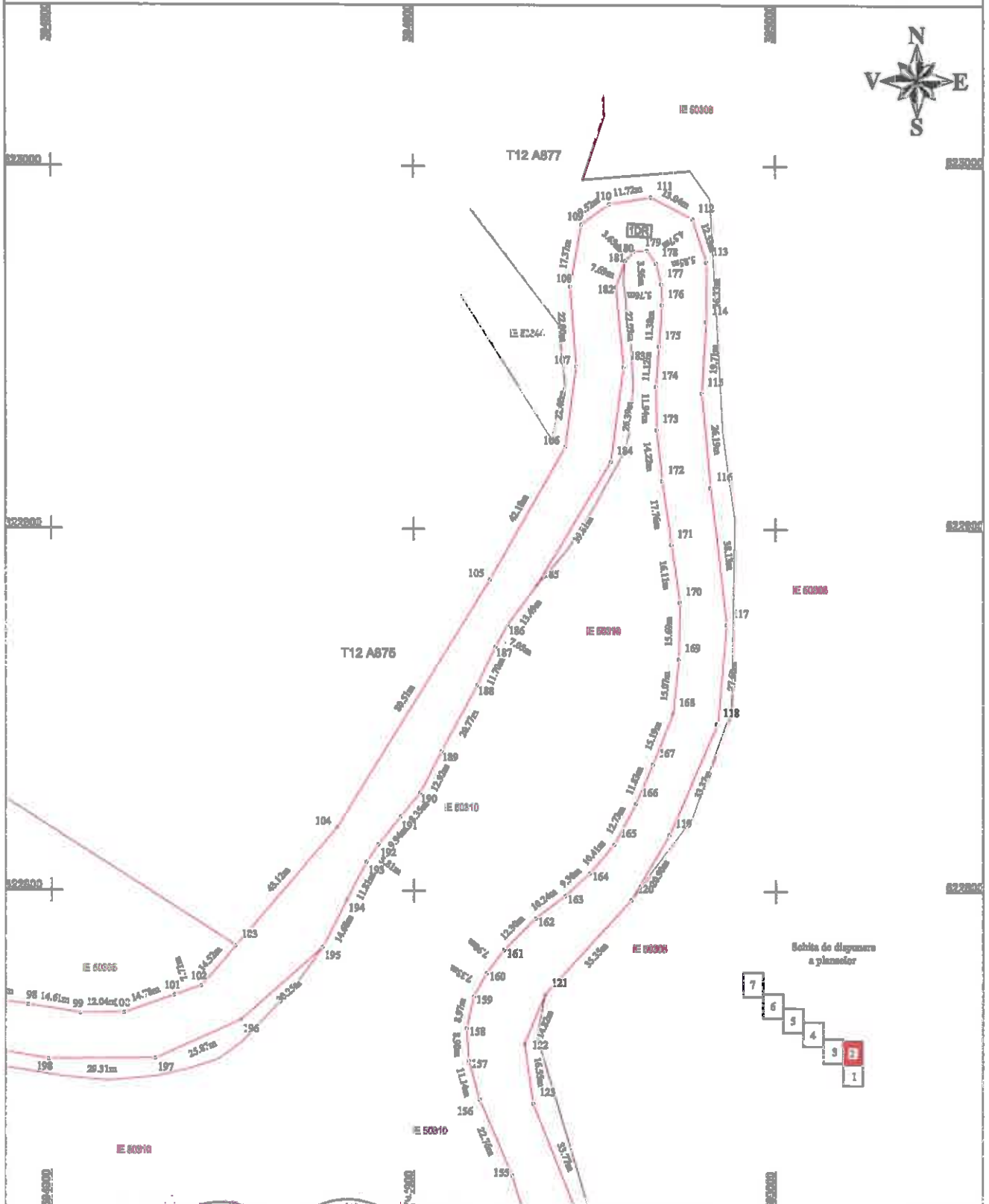

Scitia de dispozitie
a planșelor

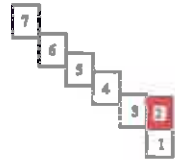

Executat de: **TOPO H.A.N.S. IMPEX**
Nr. 1005
CLASA I

Confirm executarea marșrutului de proiectare în baza de date integrate și a străburii numărului cadastral

Inspector:

Confirm introducerea imobilului în baza de date integrate și a străburii numărului cadastral

Data:

Stampila ECFI

PLAN DE AMPLASAMENT SI DELIMITARE A IMOBILULUI

Scara 1:1000

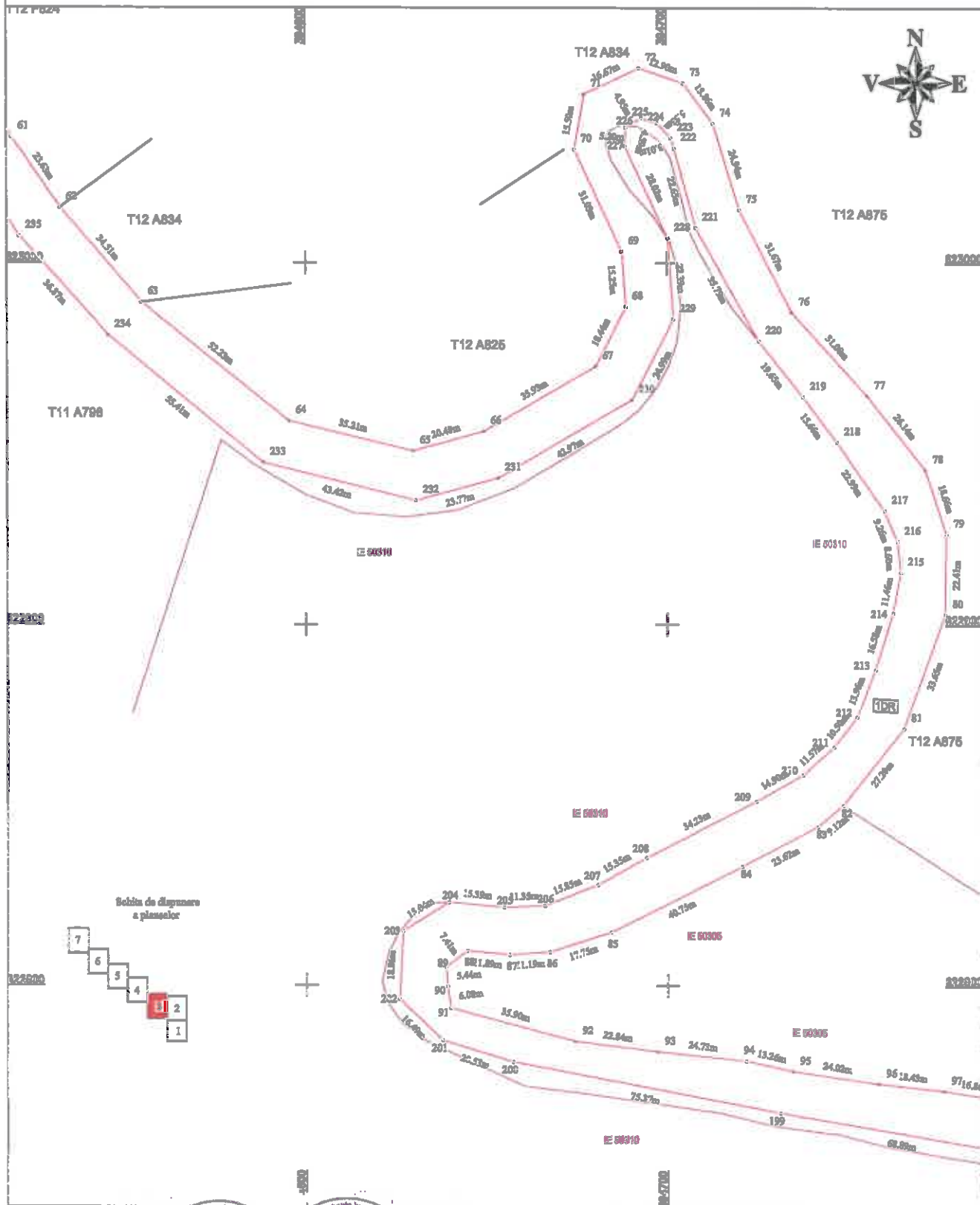

Soluția de dispunere
a planșelor

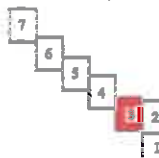

Consiliul Județean de Autorizare
Municipalitatea de Autorizare
Mihai Alexandru Hruja
CATERORIALS

Consiliul Județean de Autorizare
Municipalitatea de Autorizare
Topo H.A.N.S.
IMPEX
Clasa I

Inspector:
Confirma introducerea imobilului in baza de date integrata
si atribuirea numerarului cadastral.

Data:
Stampila BCP:

PLAN DE AMPLASAMENT SI DELIMITARE A IMOBILULUI

Scara 1:1000

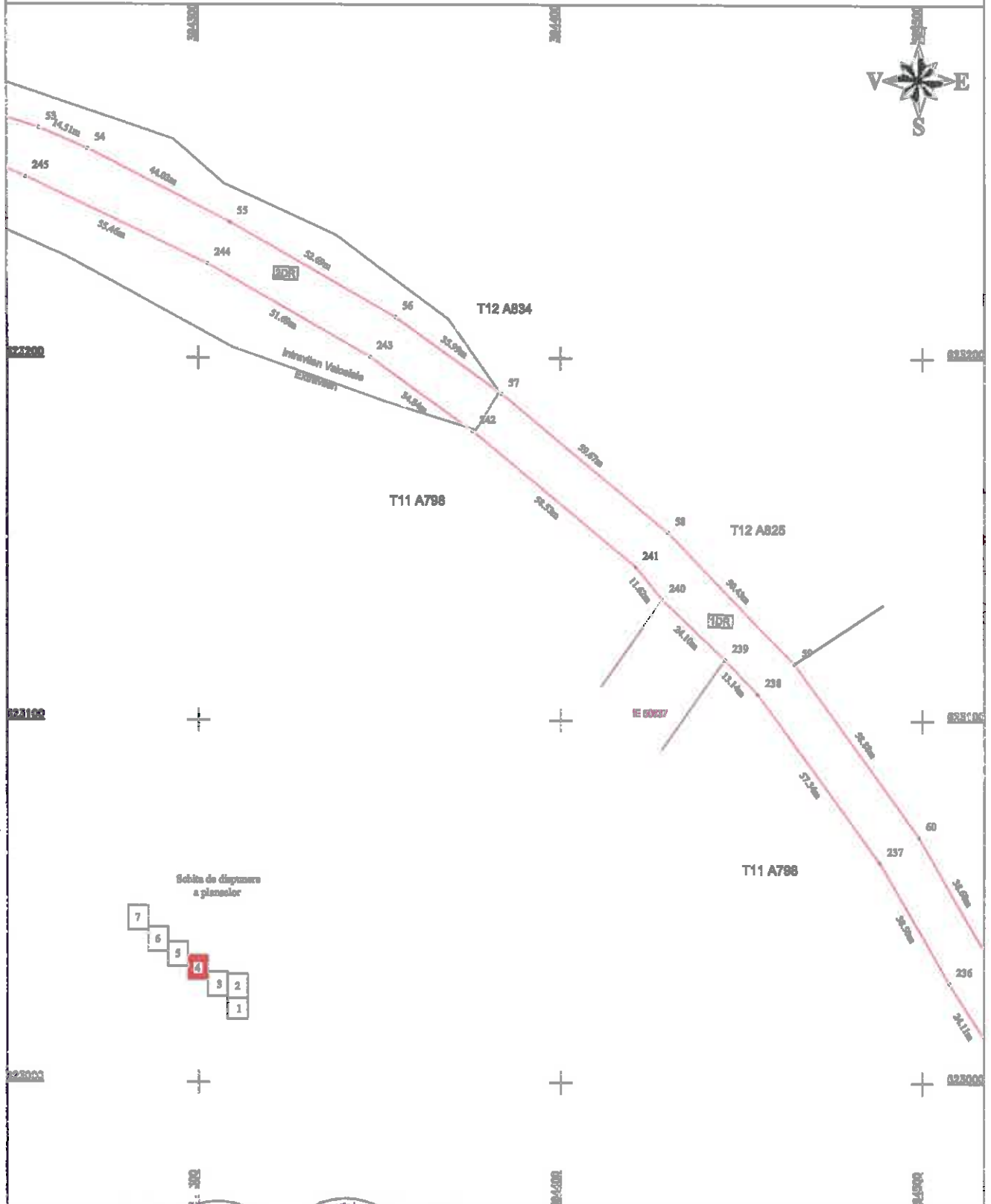

Solite de dispunere a planșelor

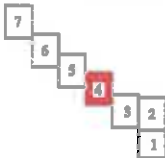

Execuție **CERTIFICAT DE AUTORIZARE** Nr. 0422
 Mihai Alexandru Hruza
 Categoria 6

Execuție **CERTIFICAT DE AUTORIZARE** Nr. 1888
 Topo H.A.S. IMPEX
 Clasa I

Inspecție:
 Confirma introducerea imobilului în baza de date integrată și atribuirea numărului cadastral

Data:
 Ștampă BCP

10.

PLAN DE AMPLASAMENT SI DELIMITARE A IMOBILULUI

Scara 1:1000

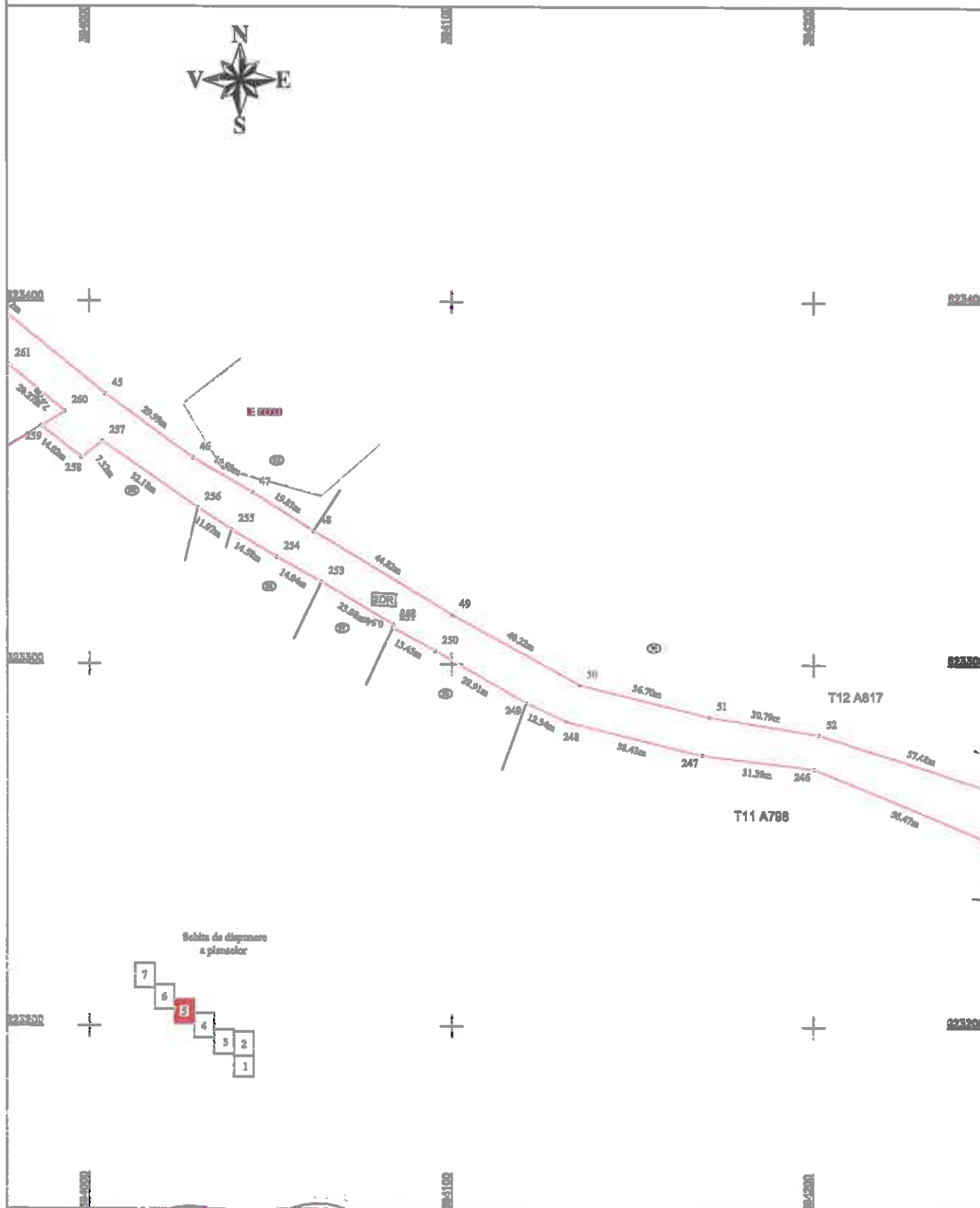

Sobita de dispunere
a planșelor

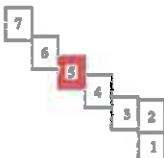

Confirm executarea cu planșele anexate și introducerea în baza de date integrată a cadastrului și atribuirea numerelor cadastrale

DEPARTAMENT DE AMPLASAMENT SI DELIMITARE
Bucuresti, Nr. D422
MIHAI ALEXANDRU HRUZIA
CAZATORUL 5

DEPARTAMENT DE AMPLASAMENT SI DELIMITARE
Bucuresti, Nr. D422
TOPO H.A.N.S.
INDEX
2020
CLASA

Inspector:

Confirm introducerea imobilului in baza de date integrata
si atribuirea numerelor cadastrale

Data:

Stampila BCPI

PLAN DE AMPLASAMENT SI DELIMITARE A IMOBILULUI

Scara 1:1000

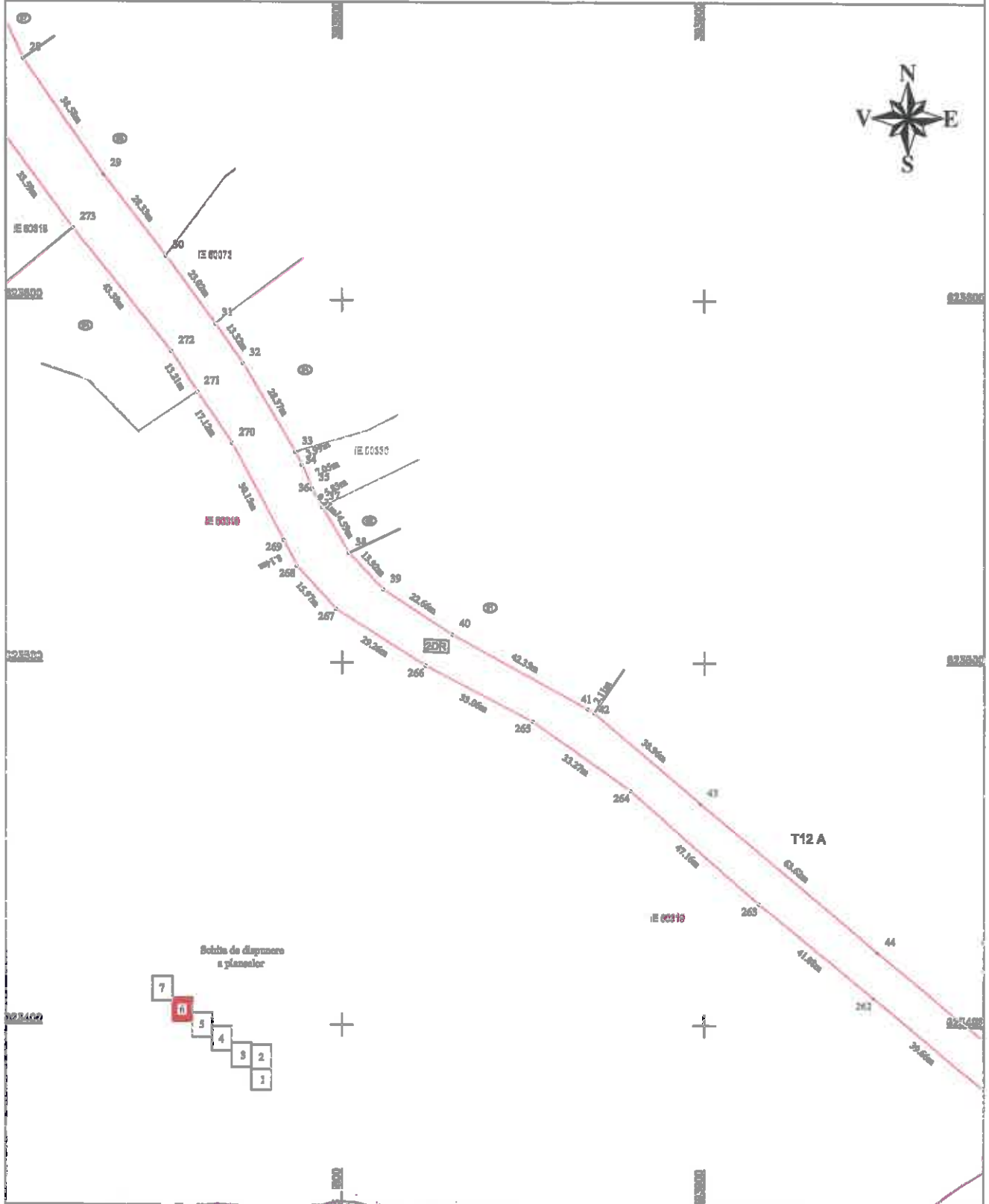

Confirm: executare...
DE AMPLASAMENT SI DELIMITARE
Nr. 0422
MIHAI ALEXANDRU HRUZU
CATEDRALA S...

Confirm: introducerea imobilului in baza de date integrata si actualizarea cartei cadastrale si
DE AMPLASAMENT SI DELIMITARE
Nr. 0000
TOPO H.A.N.S.
SALA 207
CLASA I

Impostor:
Confirm: introducerea imobilului in baza de date integrata si actualizarea cartei cadastrale.
Data:
Stampila BCF.

12

PLAN DE AMPLASAMENT SI DELIMITARE A IMOBILULUI

Scara 1:1000

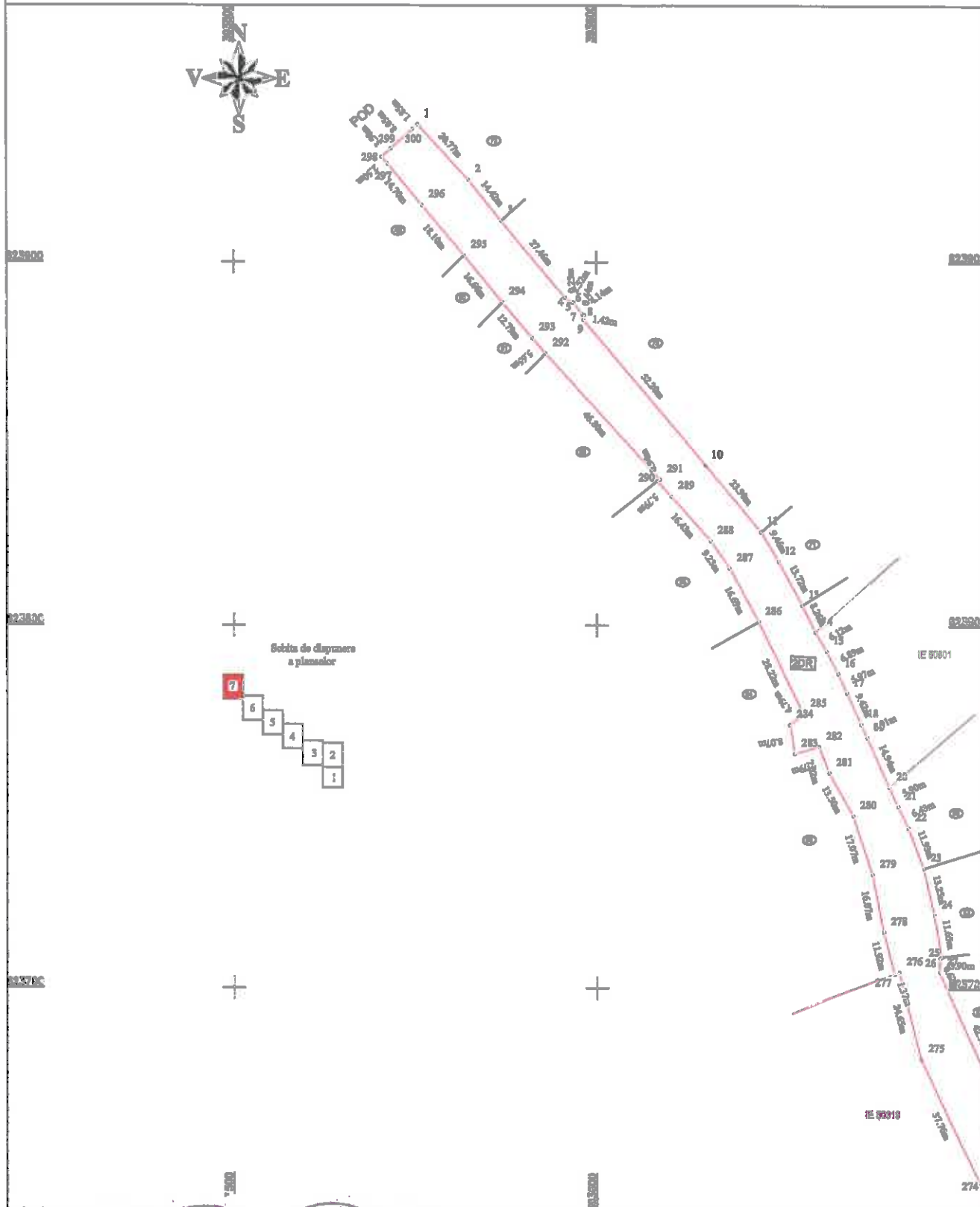

Confirma executarea planului de amplasament si delimitare a terenului in baza datelor cadastrale si
 a planului de autorizare de construire a imobilului si a planului de autorizare de construire a
 terenului de constructii.

SECRETARIAT DE AUTORIZARE DE CONSTRUIRE
 Nr. 0422
 MIHAI ALEXANDRU
 HIRUZA
 CATERINA B.

SECRETARIAT DE AUTORIZARE DE CONSTRUIRE
 Nr. 0422
 TOPOHANS.
 IMEX
 Clasa I

Inspector:
 Confirma introducerea imobilului in baza de date integrata si atribuirea numarului cadastral
 Data:
 Stampinga BCPI

13.