

Memoriu tehnic

1. Adresa imobil: Extravilanul mun. Dej, Drum Judetean 161D, km 8+847-9+086 cu pod de la km 8+847 pana la km 8+860 si de la km 8+994 pana la km 9+086

2. Tipul lucrării : Prima inregistrare imobil.

3. Situația din teren: limitele imobilului au fost indicate de catre proprietar in vederea efectuării masuratorilor necesare întocmirii documentatiei de prima inregistrare, punandu-se la dispozitie actele de proprietate. Imobilul pentru care s-a întocmit prezenta documentație este situat in **extravilanul mun. Dej**, are o suprafață de 1724mp, o lungime de 239 ml, este neimprejmuit, iar acolo unde exista limite fizice, acestea sunt reprezentate santuri, drumuri laterale, linia pomilor, etc. Limitele imobilului au fost stabilite tinand cont de detaliile enumerate anterior, iar acolo unde acestea nu exista s-au studiat planurile cadastrale si registrul parcelar cu numere topografice. De asemenea s-a urmarit ca limitele zonei drumului sa fie stabilite in conformitate cu prevederile OG 43/1997, art.2 alin. 3 si 4, unde sunt precizate elementele care fac parte integranta din drum, art. 14-17, unde sunt prevazute suprafetele de teren aferente drumurilor publice, anexa 1 la OG 43/1997 privind regimul drumurilor, republicata si actualizata, unde sunt stabilite zonele de siguranta si de protectie ale drumurilor si ale podurilor.

4. Operațiuni topo cadastrale efectuate:

A) Metode și aparatură folosite : Pentru realizarea planului de amplasament si delimitare la scara 1:1000, integrarea în sistemul de proiectie STEREOGRAFIC 1970, a fost realizată prin metoda măsurătorilor GNSS, utilizându-se stațiile de referință CLUJ (CLUJ) si HUEDIN (HUED).

Metoda de lucru folosita este drumuire sprijinita la capete. Punctele de sprijin au fost determinate cu ajutorul tehnologiei GNSS utilizându-se metoda măsurătorilor statice, materializate prin buloane de fier. Pentru aceasta s-au folosit un număr de 2 receptoare GPS Trimble R4.

Procesarea măsurătorilor s-a realizat cu softul GNSS Solutions.

Coordonatele punctelor de sprijin au fost obținute în sistem de coordonate ETRS 89. Coordonatele în sistemul național STEREOGRAFIC 1970 au fost obținute utilizând aplicația pusă la dispoziție de către ANCPI – TransDatRO versiunea 4.04.

Rapoartele au fost tipărite cu ajutorul softului de procesare și conțin date despre măsurătorile în punctele de sprijin, procesarea vectorilor, compensarea rețelei, schița rețelei și inventarul punctelor în ETRS 89 și STEREOGRAFIC 1970. Pentru ridicarea topografică a detaliilor planimetrice și altimetrice s-au efectuat măsurători clasice, folosind stația totală Leica TS06 Plus, plecând de pe punctele determinate GPS anterior, prin metoda radierii. În funcție de configurația terenului și a detaliilor existente s-au folosit puncte de stații radiate doar în măsura în care precizia impusa de norme nu a fost afectată. Prelucrarea datelor s-a făcut folosindu-ne de programul Toposys. In zonele unde a fost posibil, radierea punctelor a fost facuta cu 2 receptoare GPS Trimble R4, prin metoda RTK, folosind serviciul national ROMPOS.

În conformitate cu prevederile OG 43/1997 au fost măsurate următoarele elemente identificate în zona de interes:

- profile transversale ale strazii, între garduri, prin minim 4 puncte (gard stanga, margine drum stanga, margine drum dreapta, gard dreapta) ;
- limitele de proprietate ;
- elementele constructive ale drumului : parte carosabila, trotuare, santuri, rigole, taluzuri, santuri de garda, ziduri de sprijin si alte lucrari de arta ;

- locuri de parcare, oprire si stationare;

- poduri, podete;
- constructii de aparare, protectie si consolidare ;
- dispozitive de scurgere a apelor;
- drumuri laterale, prin intoarcerea gardurilor in lungul drumului lateral si alte elemente (ex: margini drum, trotuare, santuri), drumurile de exploatare, drumurile tehnologice;
- intersectiile au fost materializate prin ridicarea gardurilor pentru fiecare colt al intersectiei si ridicarea celorlalte elemente (margini drum, trotuare, santuri) ;
- retele existente, cu specificarea categoriei prin semne conventionale,
- pomi;
- piciorul si marginea de sus a taluzurilor in zonele de rambleu si debleu.

B) Sistem de coordonate : Sistem național de proiecție Stereografic 1970-planimetric

Data intocmirii : Octombrie 2022



Judetul Cluj

Unitatea administrativ teritorială: mun. Dej

CALCULUL SUPRAFETELOR

Parcela (1Dr) DJ161D

Nr. Pct.	Coordonate pct.de contur		Lungimi laturi D(i,i+1)
	X [m]	Y [m]	
0	1	2	3
1	625852.453	417343.989	2.43
2	625854.775	417344.722	9.27
3	625862.915	417349.159	1.21
4	625864.083	417349.485	41.87
5	625849.593	417388.767	40.63
6	625841.972	417428.672	13.92
7	625841.330	417442.579	33.03
8	625845.903	417475.291	1.86
9	625844.046	417475.433	9.65
10	625834.721	417477.931	1.52
11	625833.228	417478.218	35.38
12	625828.288	417443.185	16.06
13	625829.028	417427.146	42.75
14	625837.049	417385.151	34.37
15	625849.565	417353.137	9.59

S (1Dr)=1724mp P=293.56m



PLAN DE AMPLASAMENT SI DELIMITARE A IMOBILULUI

Anexa Nr. 1.35

Scara 1:1000



Nr. cadastral	Suprafata masurata a imobilului (mp)	Adresa imobilului:
	1724	Drum Judetean 161D, km 8+847-9+086 cu pod de la km 8+847 pana la km 8+860 si de la km 8+994 pana la km 9+086
Nr. Cartea Funciara		Unitatea Administrativ Teritoriala (UAT)
		Mun. Dej, jud. Cluj

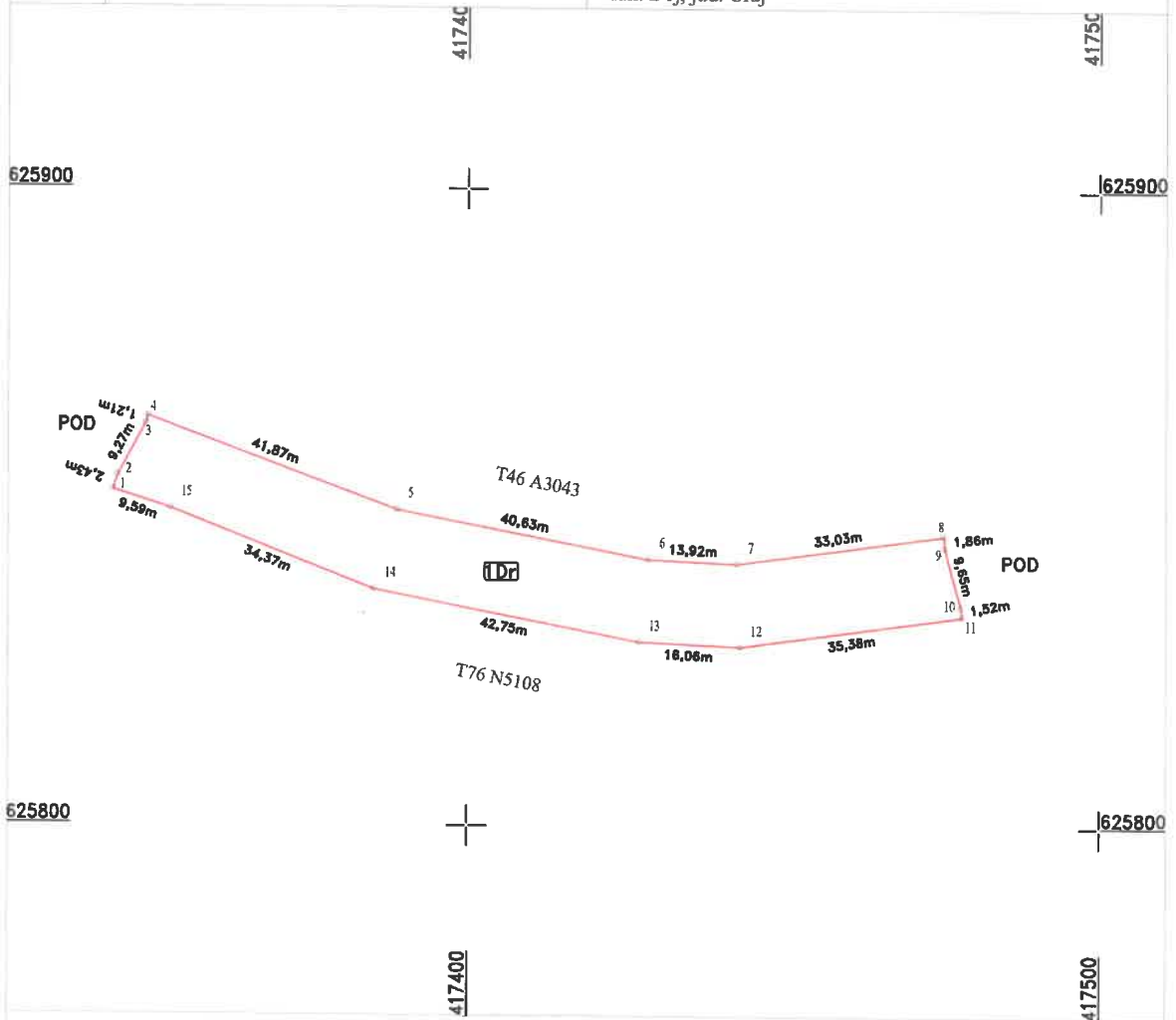

A. Date referitoare la teren

Nr. parcela	Categorie de folosinta	Suprafata (mp)	Mențiuni
1	Dr	1724	Teren extravilan- Imobil neimprejmuit.
	Total	1724	

B. Date referitoare la constructii

Cod	Destinatia	Suprafata construita la sol (mp)	Mentiuni
Total			

Suprafata din act (mp) = 1724

Suprafata totala masurata a imobilului (mp) = 1724

Executant: S.C. TOPOGRAFIA N.S. DABENICAR I. Confirm executarea masuratorilor la teren si a planului de amplasament si a planului de delimitare a terenului si a constructiilor in baza de date integrate si corespunzătoare cu realitatea din teren. TOPOGRAFIA N.S. IMPEX S.R.L. CLASA I DE ATOREZARE SARA ROMB-E Nr. 0422 ALEXANDRU HRUZA Data: Octombrie 2022 CATEGORIA B	Inspector: Confirm introducerea imobilului in baza de date integrata si atribuirea numarului cadastral Data: Stampila BCPI
---	---

- 4 -

ck