

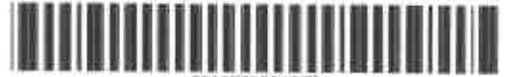

Oficiul de Cadastru și Publicitate Imobiliară: CLUJ
Biroul de Cadastru și Publicitate Imobiliară: Dej
CUI/CIF: 9800163
Cont: RO53TREZ216501503X034603
Banca: Trezoreria Cluj-Napoca

Anexa nr. 1
la Hotărârea nr. 259/2018



20185528945CJ

NOTĂ DE ÎNREGISTRARE

Cod de înregistrare: 20185528945CJ
Numărul din Registrul General de Intrare: 11730
Data înregistrării: 22.08.2018
Termen de eliberare:
Obiectul cererii: Prima înregistrare a imobilelor/unitatilor
Nr. anexe: 0
Deponent: Hruza Mihai Alexandru
Solicitant: JUDETUL CLUJ
CNP/CUI Solicitant: 4288110

Identificatori imobile:

CF: -
CAD: -
TOPO: -
IE: -

UAT: Panceu
Judet: CLUJ
Localitatea: Panceu

Serviciile solicitate:

| Nr. Crt. | Denumirea produselor sau a serviciilor | Valoarea |
|----------|---|-------------------------|
| 1 | Receptie si infiintare carte funciara | 0 |
| | TOTAL Taxă Urgență VALOARE TOTALĂ | 0 lei 0 lei 0 lei |

Acte:

| Nr. Crt. | Tip document | Număr | Data | Emitent | Descriere |
|----------|-------------------|-------|------------|-------------------|-----------|
| 1 | act administrativ | 27694 | 21.08.2018 | CJ CLUJ | |
| 2 | act normativ | 969 | 05.09.2002 | GUVERNUL ROMANIEI | |



Nr. de inregistrare/data.....

BORDEROU• **Adresa imobil: UAT PANTICEU**

| Adresa imobil | | | | | | | Nr. CF / Nr. cad. (IE) |
|---------------|--------------------------------|--------------------|------|-------|------|-----|------------------------------|
| Localitate | Strada (Tarla) | Numar (Parcela) | Bloc | Scara | Etaj | Ap. | |
| Panticeu | DJ109A km 34+510 -km 38+548 | | - | - | - | - | |

• **Proprietar:**

| Nume | Prenume | CNP/CUI |
|--------------|---------|---------|
| JUDETUL CLUJ | | 4288110 |

• **Persoana autorizata:**

| Nume (denumire PJA) | Prenume | CNP/CUI |
|---------------------------------|---------|-----------|
| S.C. TOPO H.A.N.S. IMPEX S.R.L. | | RO3823176 |

• **Numar pagini documentatie:**• **Numar ordine al documentatiei din registrul de evidenta a lucrarilor: 535**• **Continutul documentatiei:**

- borderou
- dovada achitarii tarifului;
- formulare tipizate de cereri si declaratii;
- certificat fiscal;
- copii ale actelor de identitate ale persoanelor fizice/copii ale certificatelor de inmatriculare
- copie extras de carte funciara
- copia legalizata a actelor in temeiul carora se solicita inscrierea;
- memoriu tehnic
- plan de amplasament si delimitare

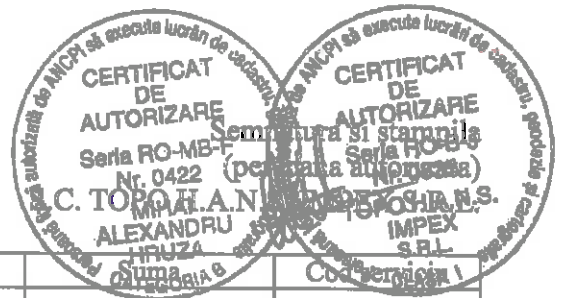

| Serviciu achitat cu chitanta nr. | Data | Suma | Cod versiune |
|----------------------------------|------|------|--------------|
| | | | |



CĂTRE

OFICIUL DE CADASTRU ȘI PUBLICITATE IMOBILIARĂ
BIROUL DE CADASTRU ȘI PUBLICITATE IMOBILIARĂ

CLUJ

DEJ

Nr. de înregistrare / / 2018

CERERE DE RECEPȚIE ȘI ÎNSCRIERE

UNITATEA ADMINISTRATIV TERITORIALA JUDEȚUL CLUJ prin CONSILIUL JUDEȚEAN CLUJ cu sediul în Calea Dorobanților nr. 106, jud. Cluj, cod fiscal 4288110, tel/fax 0372-640060, e-mail - lmpuțernicesc persoana juridica autorizata S.C. TOPO H.A.N.S. IMPEX S.R.L., conform Contract subsecvent de servicii nr. 18937/157 data 04.06.2018, pentru înregistrarea documentației la OCPI și va rog să dispuneți:

I. OBIECTUL RECEPȚIEI:

- prima înscriere
 - actualizare informații cadastrale
- înscriere / radiere construcții
 - modificarea limitei de proprietate
 - modificarea suprafeței imobilului
 - actualizarea categoriei de folosință / destinații - curți construcții
 - repositionare
 - alte informații tehnice cu privire la imobil - destinație imobil din spațiu comercial în locuință
- documentația de identificare a amplasamentului imobilului situat pe un alt UAT
 - documentație de atribuire număr cadastral
 - documentație pentru dezlipire / alipire teren
 - documentație de prima înregistrare UI
 - documentație pentru apartamentare
 - documentație pentru dezlipire / alipire UI
 - documentație pentru reapartamentare
 - documentație pentru mansardare
 - documentație pentru descrierea dezmembrămintelor dreptului de proprietate
 - documentație pentru reconstituirea cărții funciare pierdută, distrusă sau sustrasă

II. OBIECTUL ÎNSCRIERII:

- intabularea* dreptului de proprietate
 - înscrierea provizorie**
 - notarea*** - schimbare destinație imobil
 - radierea**** ipoteca CEC

IMOBILUL: UAT PANTICEU

| Localitate | Adresa imobil | | | | | | Nr. CF/ Nr. cad. (IE) |
|------------|--------------------------------|--------------------|------|-------|------|-----|-----------------------------|
| | Strada (Taria) | Numar (Parcela) | Bloc | Scara | Etaj | Ap. | |
| Panticeu | DJ 109A km 34+510-km 38+548 | | - | - | - | - | |

ACTUL JURIDIC care justifică cererea, anexat în original sau în copie legalizată:

-HG nr. 969/05.09.2002.

Solicit comunicarea răspunsului:

prin poștă

la sediul biroului
teritorial

Semnătura proprietarului/persoanei interesate

| Serviciu achitat cu chitanța nr. | Data | Categorie | Clasa serviciu |
|----------------------------------|------|-----------|----------------|
| | | | |

☑️ Drept de proprietate, uz, uzufruct, abitație, servitute, concesiune, ipotecă, privilegiu, etc.

** Act sub condiție suspensivă, hotărâre judecătorească care nu a rămas irevocabilă.

*** Incapacitate, act sub condiție rezolutorie sau cu termen, locațiunea, preamțnă, promisiunea de înstrăinare, sechestrul judiciar și asigurător, schimbarea rangului ipotecii, acțiuni în justiție asupra imobilului în cauză, orice fapte sau drepturi personale etc.

**** Drepturi reale, ipotecă, privilegiu.

NOTĂ:

Oficiul de Cadastru și Publicitate Imobiliară, instituție publică cu personalitate juridică aflată în subordinea Agenției Naționale de Cadastru și Publicitate Imobiliară, prelucrează date cu caracter personal furnizate de dumneavoastră: nume, prenume, serie și număr act de identitate, cod numeric personal, adresă poștală etc. Datele cu caracter personal sunt prelucrate de către operator în vederea îndeplinirii competențelor legale privind evidențele de cadastru și carte funciară și pot fi comunicate numai destinațiilor abilitate prin acte normative (Codul civil, Codul de procedură civilă, Codul fiscal, alte legi speciale), inclusiv organelor de poliție, parchetelor, instanțelor sau altor autorități publice în scopuri legale. În acest sens vă informăm și vă asigurăm că am luat măsurile tehnice și organizatorice adecvate pentru protejarea datelor dumneavoastră. În exercitarea dreptului de acces la informații prevăzute de Regulamentul nr. 679/2016 privind protecția persoanelor fizice în ceea ce privește prelucrarea datelor cu caracter personal și privind libera circulație a acestor date, dar și pentru orice alte informații suplimentare legate de protecția datelor cu caracter personal vă puteți adresa responsabilului cu protecția datelor, la adresa rd_cluj@anocpi.ro, formulând o cerere scrisă, datată și semnată sau la numărul de telefon (fix) 0264-11.656.



OFICIUL DE CADASTRU ȘI PUBLICITATE IMOBILIARĂ
BIROUL DE CADASTRU ȘI PUBLICITATE IMOBILIARĂ

CLUJ

DEJ

DECLARATIE

UNITATEA ADMINISTRATIV TERITORIALA JUDETEL CLUJ prin CONSILIUL JUDETEAN CLUJ cu sediul in Calea Dorobantilor nr. 106, jud. Cluj, cod fiscal 4288110, prin prezenta declar pe propria raspundere, in calitate de proprietar al imobilului situat in extravilanul si intravilanul com. Panticeu, sat Panticeu, Drum Judetean 109A km 34+510-km 38+548 , sub sanctiunile prevazute de Codul penal, cu privire la falsul in declaratii, ca:

- am indicat persoanei autorizate limitele imobilului, in vederea întocmirii documentației cadastrale;
- am fost informat si solicit inscrierea in evidentele de cadastru si carte funciara a suprafetei utile rezultate din masuratori 57062 mp, comunicata de persoana autorizata;
- am fost informat si sunt de acord cu pozitionarea incerta a imobilului si a consecintelor ce decurg din acest lucru;
- am adus la cunostinta tuturor proprietarilor informatiile mai sus mentionate, acestia fiind de acord cu intocmirea documentatiei si inregistrarea ei la OCPI;
- imobilul nu se afla / se afla in litigiu – eu imobilul ID _____ , nr. dosar _____ , instanta _____ obiect _____

Imi asum intreaga raspundere pentru punerea la dispozitia persoanei autorizate S.C. TOPO H.A.N.S. IMPEX S.R.L. autorizatie seria RO-B-J nr. 0835 a urmatoarelor acte doveditoare ale dreptului de proprietate

-HG nr. 969/05.09.2002.

in vederea identificarii limitelor bunului imobil masurat, pentru executarea documentatiei cadastrale, participand la masuratoare.

Data 05/06/2018

Proprietar

UNITATEA ADMINISTRATIV TERITORIALA JUDETEL CLUJ prin CONSILIUL JUDETEAN CLUJ

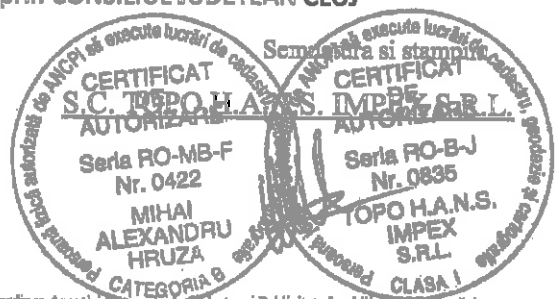

NOTA:

Oficiul de Cadastru și Publicitate Imobiliară, instituție publică cu personalitate juridică aflată în subordinea Agenției Naționale de Cadastru și Publicitate Imobiliară, preluând date cu caracter personal furnizate de dumneavoastră: nume, prenume, serie și număr act de identitate, cod numeric personal, adresă poștală etc. Datele cu caracter personal sunt preluate de către operator în vederea îndeplinirii competențelor legale privind evidențele de cadastru și carte funciară și pot fi comunicate numai destinatarilor abilitați prin acte normative (Codul civil, Codul de procedură civilă, Codul fiscal, alte legi speciale), inclusiv organelor de poliție, parchetelor, instanțelor sau altor autorități publice, în condițiile legii. În acest sens vă informăm și vă asigurăm că am luat măsurile tehnice și organizatorice adecvate pentru protejarea datelor dumneavoastră. În exercitarea atribuțiilor de serviciu prevăzute de Regulamentul nr. 679/2016 privind protecția persoanelor fizice în ceea ce privește prelucrarea datelor cu caracter personal și privind libera circulație a acestor date, vă informăm pentru orice alte informații suplimentare legate de protecția datelor cu caracter personal vă puteți adresa responsabilului cu protecția datelor, în adresa rp_d_ciu@ancpi.ro, furnizând o copie scrisă, datată și semnată, sau la numărul de telefon: (0264) 43 1393.



Memoriu tehnic

1. Adresa imobil: Extravilanul si intravilanul com. Panticeu, sat Panticeu, Drum Judetean 109A km 34+510 - km 38+548, jud. Cluj

2. Tipul lucrării : Prima inregistrare imobil.

3. Situatia din teren: limitele imobilului au fost indicate de catre proprietar in vederea efectuării masuratorilor necesare întocmirii documentatiei de prima inregistrare, punandu-se la dispozitie actele de proprietate. Imobilul pentru care s-a întocmit prezenta documentație (drumul judetean DJ150) este situat in extravilanul si intravilanul com. Panticeu, sat Panticeu, are o suprafață de 57062 mp, o lungime de 4038ml, este neimprejmuit, iar acolo unde exista limite fizice, acestea sunt reprezentate santuri, drumuri laterale, linia pomilor, etc. Limitele imobilului au fost stabilite tinand cont de detaliile enumerate anterior, iar acolo unde acestea nu exista s-au studiat planurile cadastrale si registrul parcelar cu numere topografice. De asemenea s-a urmarit ca limitele zonei drumului sa fie stabilite in conformitate cu prevederile OG 43/1997, art.2 alin. 3 si 4, unde sunt precizate elementele care fac parte integranta din drum, art. 14-17, unde sunt prevazute suprafetele de teren aferente drumurilor publice, anexa 1 la OG 43/1997 privind regimul drumurilor, republicata si actualizata, unde sunt stabilite zonele de siguranta si de protectie ale drumurilor si ale podurilor.

S-au identificat numerele topografice 103, 152 si 288 peste care se suprapune imobilul in cauza, insa in Registrul numerelor topografice nu este trecut numarul de Carte Funciara, conform adresei nr. 932 din 16.10.2018.

4. Operațiuni topo cadastrale efectuate:

A) Metode și aparatură folosite : Pentru realizarea planului de amplasament si delimitare la scara 1:1000, integrarea în sistemul de proiectie STEREOGRAFIC 1970, a fost realizată prin metoda măsurătorilor GNSS, utilizându-se stațiile de referință CLUJ (CLUJ) si HUEDIN (HUED).

Metoda de lucru folosita este drumuire sprijinita la capete. Punctele de sprijin au fost determinate cu ajutorul tehnologiei GNSS utilizându-se metoda măsurătorilor statice, materializate prin buioane de fier. Pentru aceasta s-au folosit un număr de 2 receptoare GPS Trimble R4.

Procesarea măsurătorilor s-a realizat cu softul GNSS Solutions.

Coordonatele punctelor de sprijin au fost obținute în sistem de coordonate ETRS 89. Coordonatele în sistemul național STEREOGRAFIC 1970 au fost obținute utilizând aplicația pusă la dispoziție de către ANCPI – TransDatRO versiunea 4.04.

Rapoartele au fost tipărite cu ajutorul softului de procesare și conțin date despre măsurătorile în punctele de sprijin, procesarea vectorilor, compensarea rețelei, schița rețelei și inventarul punctelor în ETRS 89 și STEREOGRAFIC 1970. Pentru ridicarea topografică a detaliilor planimetrice și altimetrice s-au efectuat măsurători clasice, folosind stația totală Leica TS06 Plus, plecând de pe punctele determinate GPS anterior, prin metoda radierei. În funcție de configurația terenului și a detaliilor existente s-au folosit puncte de stații radiate doar în măsura în care precizia impusa de norme nu a fost afectată. Prelucrarea datelor s-a făcut folosindu-ne de programul Toposys. In zonele unde a fost posibil, radierea punctelor a fost facuta cu 2 receptoare GPS Trimble R4, prin metoda RTK, folosind serviciul national ROMPOS.

În conformitate cu prevederile OG 43/1997 au fost măsurate următoarele elemente identificate în zona de interes:

- profile transversale ale strazii, între garduri, prin minim 4 puncte (gard stanga, margine drum stanga, margine drum dreapta, gard dreapta) ;
- limitele de proprietate ;

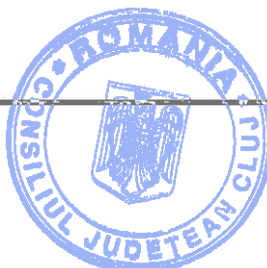

- elementele constructive ale drumului : parte carosabila, trotuare, santuri, rigole, taluzuri, santuri de garda, ziduri de sprijin si alte lucrari de arta ;

- locuri de parcare, oprire si stationare;
- poduri, podete;
- constructii de aparare, protectie si consolidare ;
- dispozitive de scurgere a apelor;
- drumuri laterale, prin intoarcerea gardurilor in lungul drumului lateral si alte elemente (ex: margini drum, trotuare, santuri), drumurile de exploatare, drumurile tehnologice;
- intersecțiile au fost materializate prin ridicarea gardurilor pentru fiecare colt al intersectiei si ridicarea celorlalte elemente (margini drum, trotuare, santuri) ;
- retele existente, cu specificarea categoriei prin semne conventionale,
- pomi;
- piciorul si marginea de sus a taluzurilor in zonele de rambleu si debleu.

B) Sistem de coordonate : Sistem național de proiecție Stereografic 1970-planimetric

Data întocmirii : Iulie 2018

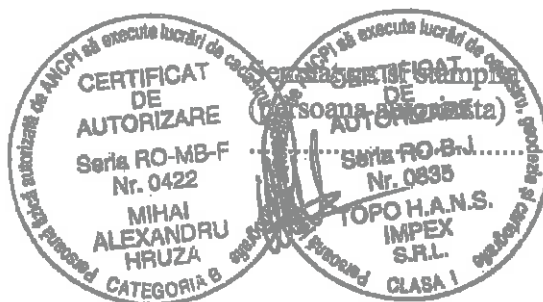

Judetul Cluj

Unitatea administrativ teritorială: com. Panticeu

CALCULUL SUPRAFETELOR

| Nr. Pct. | Nord [m] | Est [m] |
|-------------|-------------|------------|
| 1 | 616650.099 | 390043.358 |
| 2 | 616648.056 | 390040.795 |
| 3 | 616643.734 | 390035.457 |
| 4 | 616642.741 | 390034.539 |
| 5 | 616631.721 | 390024.999 |
| 6 | 616630.754 | 390024.354 |
| 7 | 616621.723 | 390017.334 |
| 8 | 616604.171 | 390004.352 |
| 9 | 616583.191 | 389989.901 |
| 10 | 616581.644 | 389990.069 |
| 11 | 616559.052 | 389977.369 |
| 12 | 616546.589 | 389970.730 |
| 13 | 616525.250 | 389958.541 |
| 14 | 616488.412 | 389935.286 |
| 15 | 616463.331 | 389920.144 |
| 16 | 616455.050 | 389915.350 |
| 17 | 616439.799 | 389903.816 |
| 18 | 616428.452 | 389892.459 |
| 19 | 616418.786 | 389881.651 |
| 20 | 616415.134 | 389877.084 |
| 21 | 616413.769 | 389875.023 |
| 22 | 616403.749 | 389862.377 |
| 23 | 616397.641 | 389854.205 |
| 24 | 616392.146 | 389846.664 |
| 25 | 616383.306 | 389834.595 |
| 26 | 616379.333 | 389829.866 |
| 27 | 616377.987 | 389828.579 |
| 28 | 616372.080 | 389821.211 |
| 29 | 616367.851 | 389824.157 |
| 30 | 616366.186 | 389822.746 |
| 31 | 616369.597 | 389818.114 |
| 32 | 616345.582 | 389788.158 |
| 33 | 616318.819 | 389754.513 |
| 34 | 616301.695 | 389737.976 |
| 35 | 616283.306 | 389726.553 |
| 36 | 616269.671 | 389720.932 |
| 37 | 616267.409 | 389719.529 |
| 38 | 616258.149 | 389720.659 |
| 39 | 616237.401 | 389716.331 |
| 40 | 616205.034 | 389713.674 |
| 41 | 616191.500 | 389715.121 |
| 42 | 616168.053 | 389724.053 |
| 43 | 616150.203 | 389731.249 |
| 44 | 616132.073 | 389733.862 |
| 45 | 616105.861 | 389729.566 |

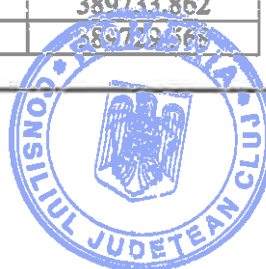

[Handwritten signature]

| | | |
|-----|------------|------------|
| 46 | 616067.666 | 389722.664 |
| 47 | 616043.962 | 389717.042 |
| 48 | 616005.707 | 389710.820 |
| 49 | 615964.381 | 389710.154 |
| 50 | 615927.345 | 389714.521 |
| 51 | 615915.636 | 389716.691 |
| 52 | 615891.911 | 389718.695 |
| 53 | 615837.065 | 389725.573 |
| 54 | 615816.323 | 389728.012 |
| 55 | 615776.417 | 389725.469 |
| 56 | 615750.873 | 389722.841 |
| 57 | 615701.860 | 389718.355 |
| 58 | 615616.418 | 389710.132 |
| 59 | 615552.220 | 389703.640 |
| 60 | 615470.889 | 389690.345 |
| 61 | 615453.966 | 389682.732 |
| 62 | 615421.916 | 389664.586 |
| 63 | 615396.481 | 389650.716 |
| 64 | 615363.552 | 389631.793 |
| 65 | 615349.353 | 389623.202 |
| 66 | 615325.019 | 389607.422 |
| 67 | 615318.750 | 389599.656 |
| 68 | 615313.273 | 389589.800 |
| 69 | 615315.690 | 389577.676 |
| 70 | 615327.294 | 389566.916 |
| 71 | 615372.805 | 389554.770 |
| 72 | 615494.195 | 389531.952 |
| 73 | 615558.481 | 389518.182 |
| 74 | 615590.189 | 389507.059 |
| 75 | 615603.455 | 389499.916 |
| 76 | 615608.234 | 389491.039 |
| 77 | 615606.860 | 389481.590 |
| 78 | 615600.646 | 389475.106 |
| 79 | 615587.052 | 389470.732 |
| 80 | 615572.442 | 389469.716 |
| 81 | 615538.448 | 389470.145 |
| 82 | 615514.108 | 389469.176 |
| 83 | 615482.928 | 389465.739 |
| 84 | 615448.097 | 389458.127 |
| 85 | 615408.628 | 389448.970 |
| 86 | 615389.955 | 389442.209 |
| 87 | 615374.930 | 389432.637 |
| 88 | 615358.803 | 389418.547 |
| 89 | 615348.406 | 389408.502 |
| 90 | 615327.564 | 389388.396 |
| 91 | 615296.833 | 389358.291 |
| 92 | 615250.578 | 389317.911 |
| 93 | 615244.500 | 389310.196 |
| 94 | 615225.250 | 389291.750 |
| 95 | 615167.036 | 389234.673 |
| 96 | 615146.256 | 389211.084 |
| 97 | 615131.528 | 389191.738 |
| 98 | 615109.464 | 389154.938 |
| 99 | 615089.865 | 389121.655 |
| 100 | 615071.965 | 389108.161 |
| 101 | 615027.292 | 389089.902 |

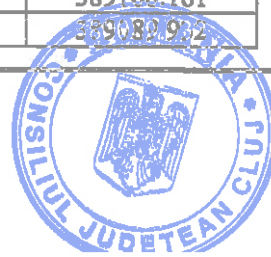

| | | |
|-----|------------|------------|
| 102 | 614895.397 | 389050.025 |
| 103 | 614818.183 | 389028.591 |
| 104 | 614798.845 | 389026.652 |
| 105 | 614730.298 | 389022.147 |
| 106 | 614724.027 | 389021.179 |
| 107 | 614723.977 | 389021.176 |
| 108 | 614719.432 | 389021.591 |
| 109 | 614707.864 | 389023.775 |
| 110 | 614663.870 | 389036.750 |
| 111 | 614631.844 | 389046.950 |
| 112 | 614594.326 | 389058.812 |
| 113 | 614575.982 | 389065.206 |
| 114 | 614554.708 | 389072.518 |
| 115 | 614496.529 | 389089.147 |
| 116 | 614474.708 | 389095.231 |
| 117 | 614445.233 | 389097.463 |
| 118 | 614427.325 | 389092.518 |
| 119 | 614419.082 | 389088.072 |
| 120 | 614403.167 | 389077.808 |
| 121 | 614380.271 | 389061.987 |
| 122 | 614369.765 | 389055.690 |
| 123 | 614368.520 | 389054.614 |
| 124 | 614331.055 | 389042.561 |
| 125 | 614283.143 | 389029.717 |
| 126 | 614259.121 | 389022.812 |
| 127 | 614224.555 | 389019.430 |
| 128 | 614159.072 | 389017.206 |
| 129 | 614135.437 | 389016.240 |
| 130 | 614112.409 | 389019.226 |
| 131 | 614086.757 | 389030.337 |
| 132 | 614045.886 | 389049.945 |
| 133 | 614026.231 | 389058.241 |
| 134 | 614005.252 | 389063.188 |
| 135 | 613976.976 | 389061.452 |
| 136 | 613956.538 | 389053.668 |
| 137 | 613923.681 | 389034.457 |
| 138 | 613896.027 | 389019.773 |
| 139 | 613867.622 | 389005.733 |
| 140 | 613850.818 | 388996.126 |
| 141 | 613840.079 | 388991.760 |
| 142 | 613827.057 | 388991.337 |
| 143 | 613796.535 | 389001.301 |
| 144 | 613776.247 | 389009.102 |
| 145 | 613759.169 | 389011.715 |
| 146 | 613740.800 | 389009.377 |
| 147 | 613697.117 | 389003.299 |
| 148 | 613680.797 | 388999.980 |
| 149 | 613681.280 | 388998.441 |
| 150 | 613668.363 | 388996.005 |
| 151 | 613658.034 | 388991.750 |
| 152 | 613634.200 | 388980.437 |
| 153 | 613632.769 | 388972.360 |
| 154 | 613628.998 | 388968.513 |
| 155 | 613628.941 | 388968.346 |
| 156 | 613643.687 | 388974.693 |
| 157 | 613670.855 | 388935.713 |



39 -

| | | |
|-----|------------|------------|
| 158 | 613699.141 | 388991.465 |
| 159 | 613742.384 | 388997.481 |
| 160 | 613759.017 | 388999.599 |
| 161 | 613773.151 | 388997.436 |
| 162 | 613792.517 | 388989.989 |
| 163 | 613825.339 | 388979.275 |
| 164 | 613842.396 | 388981.650 |
| 165 | 613901.033 | 389009.185 |
| 166 | 613955.817 | 389041.163 |
| 167 | 613973.175 | 389049.307 |
| 168 | 613996.727 | 389052.029 |
| 169 | 614014.724 | 389047.926 |
| 170 | 614061.466 | 389028.784 |
| 171 | 614104.776 | 389006.983 |
| 172 | 614134.907 | 389004.208 |
| 173 | 614159.520 | 389005.214 |
| 174 | 614225.343 | 389007.450 |
| 175 | 614261.381 | 389010.976 |
| 176 | 614286.355 | 389018.155 |
| 177 | 614334.449 | 389031.047 |
| 178 | 614374.518 | 389043.938 |
| 179 | 614376.825 | 389045.930 |
| 180 | 614386.773 | 389051.895 |
| 181 | 614409.831 | 389067.826 |
| 182 | 614425.192 | 389077.734 |
| 183 | 614431.827 | 389081.312 |
| 184 | 614446.411 | 389085.339 |
| 185 | 614472.624 | 389083.355 |
| 186 | 614493.269 | 389077.599 |
| 187 | 614551.498 | 389060.956 |
| 188 | 614583.859 | 389052.233 |
| 189 | 614680.093 | 389020.137 |
| 190 | 614702.382 | 389012.992 |
| 191 | 614730.068 | 389010.105 |
| 192 | 614799.837 | 389014.692 |
| 193 | 614820.067 | 389016.719 |
| 194 | 614902.124 | 389034.640 |
| 195 | 614939.798 | 389039.860 |
| 196 | 614956.457 | 389046.187 |
| 197 | 614987.427 | 389058.095 |
| 198 | 615024.426 | 389067.239 |
| 199 | 615054.966 | 389077.128 |
| 200 | 615083.638 | 389091.431 |
| 201 | 615109.224 | 389110.366 |
| 202 | 615118.219 | 389125.604 |
| 203 | 615127.602 | 389145.988 |
| 204 | 615141.967 | 389171.964 |
| 205 | 615157.138 | 389190.766 |
| 206 | 615248.222 | 389282.843 |
| 207 | 615270.373 | 389309.028 |
| 208 | 615298.695 | 389336.334 |
| 209 | 615358.936 | 389397.288 |
| 210 | 615379.635 | 389418.904 |
| 211 | 615399.206 | 389429.719 |
| 212 | 615420.203 | 389435.032 |
| 213 | 615467.820 | 389445.757 |



Handwritten signature or initials in blue ink.

| | | |
|-----|------------|------------|
| 214 | 615503.131 | 389451.660 |
| 215 | 615523.653 | 389453.605 |
| 216 | 615564.287 | 389451.973 |
| 217 | 615592.552 | 389458.330 |
| 218 | 615601.512 | 389462.407 |
| 219 | 615607.210 | 389464.612 |
| 220 | 615618.182 | 389476.062 |
| 221 | 615620.680 | 389493.235 |
| 222 | 615612.315 | 389508.774 |
| 223 | 615595.049 | 389518.071 |
| 224 | 615562.365 | 389529.536 |
| 225 | 615533.122 | 389539.285 |
| 226 | 615512.875 | 389544.775 |
| 227 | 615497.365 | 389548.191 |
| 228 | 615465.430 | 389555.983 |
| 229 | 615416.696 | 389565.350 |
| 230 | 615373.561 | 389572.235 |
| 231 | 615344.829 | 389576.629 |
| 232 | 615333.796 | 389579.285 |
| 233 | 615327.716 | 389584.382 |
| 234 | 615327.340 | 389587.373 |
| 235 | 615334.015 | 389598.916 |
| 236 | 615353.824 | 389612.019 |
| 237 | 615440.134 | 389662.483 |
| 238 | 615461.990 | 389674.212 |
| 239 | 615475.594 | 389679.779 |
| 240 | 615494.806 | 389683.998 |
| 241 | 615548.434 | 389691.134 |
| 242 | 615617.602 | 389698.190 |
| 243 | 615702.982 | 389706.407 |
| 244 | 615752.035 | 389710.897 |
| 245 | 615777.413 | 389713.509 |
| 246 | 615816.001 | 389715.968 |
| 247 | 615835.617 | 389713.661 |
| 248 | 615890.417 | 389706.789 |
| 249 | 615913.821 | 389703.840 |
| 250 | 615967.225 | 389697.417 |
| 251 | 615998.945 | 389696.563 |
| 252 | 616035.386 | 389694.638 |
| 253 | 616054.999 | 389698.937 |
| 254 | 616055.488 | 389698.956 |
| 255 | 616066.086 | 389697.539 |
| 256 | 616072.959 | 389695.411 |
| 257 | 616108.141 | 389717.782 |
| 258 | 616132.189 | 389721.722 |
| 259 | 616147.059 | 389719.579 |
| 260 | 616163.673 | 389712.881 |
| 261 | 616188.630 | 389703.373 |
| 262 | 616211.099 | 389700.774 |
| 263 | 616237.568 | 389701.789 |
| 264 | 616253.320 | 389704.581 |
| 265 | 616269.011 | 389708.163 |
| 266 | 616273.243 | 389709.424 |
| 267 | 616279.281 | 389711.914 |
| 268 | 616275.655 | 389696.567 |
| 269 | 616280.073 | 389694.561 |



[Handwritten signature]

| | | |
|-----|------------|------------|
| 270 | 616286.623 | 389701.981 |
| 271 | 616297.475 | 389713.322 |
| 272 | 616313.187 | 389730.245 |
| 273 | 616315.017 | 389732.102 |
| 274 | 616314.889 | 389732.391 |
| 275 | 616315.217 | 389732.998 |
| 276 | 616323.764 | 389741.099 |
| 277 | 616337.331 | 389757.216 |
| 278 | 616361.556 | 389788.136 |
| 279 | 616361.745 | 389788.304 |
| 280 | 616362.136 | 389787.824 |
| 281 | 616363.170 | 389789.246 |
| 282 | 616377.139 | 389806.974 |
| 283 | 616390.414 | 389823.985 |
| 284 | 616406.863 | 389845.146 |
| 285 | 616421.449 | 389864.297 |
| 286 | 616429.702 | 389874.348 |
| 287 | 616441.206 | 389886.541 |
| 288 | 616446.928 | 389893.034 |
| 289 | 616449.625 | 389895.547 |
| 290 | 616453.908 | 389898.482 |
| 291 | 616462.371 | 389904.438 |
| 292 | 616466.840 | 389907.018 |
| 293 | 616469.842 | 389908.301 |
| 294 | 616480.077 | 389914.382 |
| 295 | 616491.253 | 389921.023 |
| 296 | 616506.484 | 389930.799 |
| 297 | 616547.619 | 389955.668 |
| 298 | 616554.298 | 389959.996 |
| 299 | 616568.874 | 389967.903 |
| 300 | 616585.638 | 389977.916 |
| 301 | 616601.559 | 389987.833 |
| 302 | 616612.202 | 389995.124 |
| 303 | 616621.517 | 390001.746 |
| 304 | 616623.053 | 390003.120 |
| 305 | 616634.563 | 390010.879 |
| 306 | 616640.078 | 390015.240 |
| 307 | 616646.208 | 390019.801 |
| 308 | 616655.224 | 390026.328 |
| 309 | 616129.820 | 389733.493 |
| 310 | 616130.707 | 389727.680 |
| 311 | 616011.010 | 389697.367 |
| 312 | 616011.238 | 389695.914 |

Suprafata = 57062 mp

INVENTAR COORDONATE
PUNCTE RADIATE

| Nr. Pct. | Nord [m] | Est [m] |
|----------|------------|------------|
| 1 | 616650.099 | 390043.358 |
| 2 | 616648.056 | 390040.795 |
| 3 | 616643.734 | 390035.451 |
| 4 | 616642.741 | 390034.539 |
| 5 | 616631.721 | 390024.998 |

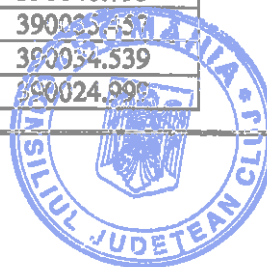

| | | |
|----|------------|------------|
| 6 | 616630.754 | 390024.354 |
| 7 | 616621.723 | 390017.334 |
| 8 | 616604.171 | 390004.352 |
| 9 | 616583.191 | 389989.901 |
| 10 | 616581.644 | 389990.069 |
| 11 | 616559.052 | 389977.369 |
| 12 | 616546.589 | 389970.730 |
| 13 | 616525.250 | 389958.541 |
| 14 | 616488.412 | 389935.286 |
| 15 | 616463.331 | 389920.144 |
| 16 | 616455.050 | 389915.350 |
| 17 | 616439.799 | 389903.816 |
| 18 | 616428.452 | 389892.459 |
| 19 | 616418.786 | 389881.651 |
| 20 | 616415.134 | 389877.084 |
| 21 | 616413.769 | 389875.023 |
| 22 | 616403.749 | 389862.377 |
| 23 | 616397.641 | 389854.205 |
| 24 | 616392.146 | 389846.664 |
| 25 | 616383.306 | 389834.595 |
| 26 | 616379.333 | 389829.866 |
| 27 | 616377.987 | 389828.579 |
| 28 | 616372.080 | 389821.211 |
| 29 | 616367.851 | 389824.157 |
| 30 | 616366.186 | 389822.746 |
| 31 | 616369.597 | 389818.114 |
| 32 | 616345.582 | 389788.158 |
| 33 | 616318.819 | 389754.513 |
| 34 | 616301.695 | 389737.976 |
| 35 | 616283.306 | 389726.553 |
| 36 | 616269.671 | 389720.932 |
| 37 | 616267.409 | 389719.529 |
| 38 | 616258.149 | 389720.659 |
| 39 | 616237.401 | 389716.331 |
| 40 | 616205.034 | 389713.674 |
| 41 | 616191.500 | 389715.121 |
| 42 | 616168.053 | 389724.053 |
| 43 | 616150.203 | 389731.249 |
| 44 | 616132.073 | 389733.862 |
| 45 | 616105.861 | 389729.568 |
| 46 | 616067.666 | 389722.664 |
| 47 | 616043.962 | 389717.042 |
| 48 | 616005.707 | 389710.820 |
| 49 | 615964.381 | 389710.154 |
| 50 | 615927.345 | 389714.521 |
| 51 | 615915.636 | 389716.691 |
| 52 | 615891.911 | 389718.695 |
| 53 | 615837.065 | 389725.573 |
| 54 | 615816.323 | 389728.012 |
| 55 | 615776.417 | 389725.469 |
| 56 | 615750.873 | 389722.841 |
| 57 | 615701.860 | 389718.355 |
| 58 | 615616.418 | 389710.132 |
| 59 | 615552.220 | 389703.640 |
| 60 | 615470.889 | 389690.345 |
| 61 | 615453.966 | 389682.732 |

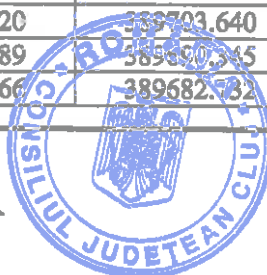

[Handwritten signature]

| | | |
|-----|------------|------------|
| 62 | 615421.916 | 389664.586 |
| 63 | 615396.481 | 389650.716 |
| 64 | 615363.552 | 389631.793 |
| 65 | 615349.353 | 389623.202 |
| 66 | 615325.019 | 389607.422 |
| 67 | 615318.750 | 389599.656 |
| 68 | 615313.273 | 389589.800 |
| 69 | 615315.690 | 389577.676 |
| 70 | 615327.294 | 389566.916 |
| 71 | 615372.805 | 389554.770 |
| 72 | 615494.195 | 389531.952 |
| 73 | 615558.481 | 389518.182 |
| 74 | 615590.189 | 389507.059 |
| 75 | 615603.455 | 389499.916 |
| 76 | 615608.234 | 389491.039 |
| 77 | 615606.860 | 389481.590 |
| 78 | 615600.646 | 389475.106 |
| 79 | 615587.052 | 389470.732 |
| 80 | 615572.442 | 389469.716 |
| 81 | 615538.448 | 389470.145 |
| 82 | 615514.108 | 389469.176 |
| 83 | 615482.928 | 389465.739 |
| 84 | 615448.097 | 389458.127 |
| 85 | 615408.628 | 389448.970 |
| 86 | 615389.955 | 389442.209 |
| 87 | 615374.930 | 389432.637 |
| 88 | 615358.803 | 389418.547 |
| 89 | 615348.406 | 389408.502 |
| 90 | 615327.564 | 389388.396 |
| 91 | 615296.833 | 389358.291 |
| 92 | 615250.578 | 389317.911 |
| 93 | 615244.500 | 389310.196 |
| 94 | 615225.250 | 389291.750 |
| 95 | 615167.036 | 389234.673 |
| 96 | 615146.256 | 389211.084 |
| 97 | 615131.528 | 389191.738 |
| 98 | 615109.464 | 389154.938 |
| 99 | 615089.865 | 389121.655 |
| 100 | 615071.965 | 389108.161 |
| 101 | 615027.292 | 389089.932 |
| 102 | 614895.397 | 389050.025 |
| 103 | 614818.183 | 389028.591 |
| 104 | 614798.845 | 389026.652 |
| 105 | 614730.298 | 389022.147 |
| 106 | 614724.027 | 389021.179 |
| 107 | 614723.977 | 389021.176 |
| 108 | 614719.432 | 389021.591 |
| 109 | 614707.864 | 389023.775 |
| 110 | 614663.870 | 389036.750 |
| 111 | 614631.844 | 389046.950 |
| 112 | 614594.326 | 389058.812 |
| 113 | 614575.982 | 389065.206 |
| 114 | 614554.708 | 389072.518 |
| 115 | 614496.529 | 389089.147 |
| 116 | 614474.708 | 389095.231 |
| 117 | 614445.232 | 389097.463 |

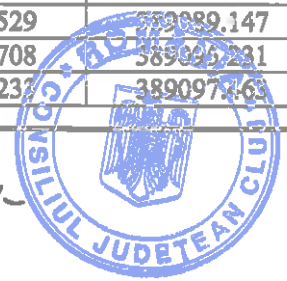

[Handwritten signature]

| | | |
|-----|------------|------------|
| 118 | 614427.325 | 389092.518 |
| 119 | 614419.082 | 389088.072 |
| 120 | 614403.167 | 389077.808 |
| 121 | 614380.271 | 389061.987 |
| 122 | 614369.765 | 389055.690 |
| 123 | 614368.520 | 389054.614 |
| 124 | 614331.055 | 389042.561 |
| 125 | 614283.143 | 389029.717 |
| 126 | 614259.121 | 389022.812 |
| 127 | 614224.555 | 389019.430 |
| 128 | 614159.072 | 389017.206 |
| 129 | 614135.437 | 389016.240 |
| 130 | 614112.409 | 389019.226 |
| 131 | 614086.757 | 389030.337 |
| 132 | 614045.886 | 389049.945 |
| 133 | 614026.231 | 389058.241 |
| 134 | 614005.252 | 389063.188 |
| 135 | 613976.976 | 389061.452 |
| 136 | 613956.538 | 389053.668 |
| 137 | 613923.681 | 389034.457 |
| 138 | 613896.027 | 389019.773 |
| 139 | 613867.622 | 389005.733 |
| 140 | 613850.818 | 388996.126 |
| 141 | 613840.079 | 388991.760 |
| 142 | 613827.057 | 388991.337 |
| 143 | 613796.535 | 389001.301 |
| 144 | 613776.247 | 389009.102 |
| 145 | 613759.169 | 389011.715 |
| 146 | 613740.800 | 389009.377 |
| 147 | 613697.117 | 389003.299 |
| 148 | 613680.797 | 388999.980 |
| 149 | 613681.280 | 388998.441 |
| 150 | 613668.363 | 388996.005 |
| 151 | 613658.034 | 388991.750 |
| 152 | 613634.200 | 388980.437 |
| 153 | 613632.769 | 388972.360 |
| 154 | 613628.998 | 388968.513 |
| 155 | 613628.941 | 388968.346 |
| 156 | 613643.687 | 388974.693 |
| 157 | 613670.855 | 388985.713 |
| 158 | 613699.141 | 388991.465 |
| 159 | 613742.384 | 388997.481 |
| 160 | 613759.017 | 388999.599 |
| 161 | 613773.151 | 388997.436 |
| 162 | 613792.517 | 388989.989 |
| 163 | 613825.339 | 388979.275 |
| 164 | 613842.396 | 388981.650 |
| 165 | 613901.033 | 389009.185 |
| 166 | 613955.817 | 389041.163 |
| 167 | 613973.175 | 389049.307 |
| 168 | 613996.727 | 389052.029 |
| 169 | 614014.724 | 389047.926 |
| 170 | 614061.466 | 389028.784 |
| 171 | 614104.776 | 389006.983 |
| 172 | 614134.907 | 389004.208 |
| 173 | 614159.520 | 389005.214 |

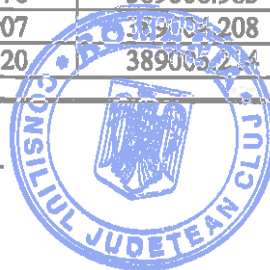

[Handwritten signature]

| | | |
|-----|------------|------------|
| 174 | 614225.343 | 389007.450 |
| 175 | 614261.381 | 389010.976 |
| 176 | 614286.355 | 389018.155 |
| 177 | 614334.449 | 389031.047 |
| 178 | 614374.518 | 389043.938 |
| 179 | 614376.825 | 389045.930 |
| 180 | 614386.773 | 389051.895 |
| 181 | 614409.831 | 389067.826 |
| 182 | 614425.192 | 389077.734 |
| 183 | 614431.827 | 389081.312 |
| 184 | 614446.411 | 389085.339 |
| 185 | 614472.624 | 389083.355 |
| 186 | 614493.269 | 389077.599 |
| 187 | 614551.498 | 389060.956 |
| 188 | 614583.859 | 389052.233 |
| 189 | 614680.093 | 389020.137 |
| 190 | 614702.382 | 389012.992 |
| 191 | 614730.068 | 389010.105 |
| 192 | 614799.837 | 389014.692 |
| 193 | 614820.067 | 389016.719 |
| 194 | 614902.124 | 389034.640 |
| 195 | 614939.798 | 389039.860 |
| 196 | 614956.457 | 389046.187 |
| 197 | 614987.427 | 389058.095 |
| 198 | 615024.426 | 389067.239 |
| 199 | 615054.966 | 389077.128 |
| 200 | 615083.638 | 389091.431 |
| 201 | 615109.224 | 389110.366 |
| 202 | 615118.219 | 389125.604 |
| 203 | 615127.602 | 389145.988 |
| 204 | 615141.967 | 389171.964 |
| 205 | 615157.138 | 389190.766 |
| 206 | 615248.222 | 389282.843 |
| 207 | 615270.373 | 389309.028 |
| 208 | 615298.695 | 389336.334 |
| 209 | 615358.936 | 389397.288 |
| 210 | 615379.635 | 389418.904 |
| 211 | 615399.206 | 389429.719 |
| 212 | 615420.203 | 389435.032 |
| 213 | 615467.820 | 389445.757 |
| 214 | 615503.131 | 389451.660 |
| 215 | 615523.653 | 389453.605 |
| 216 | 615564.287 | 389451.973 |
| 217 | 615592.552 | 389458.330 |
| 218 | 615601.512 | 389462.407 |
| 219 | 615607.210 | 389464.612 |
| 220 | 615618.182 | 389476.062 |
| 221 | 615620.680 | 389493.235 |
| 222 | 615612.315 | 389508.774 |
| 223 | 615595.049 | 389518.071 |
| 224 | 615562.365 | 389529.536 |
| 225 | 615533.122 | 389539.285 |
| 226 | 615512.875 | 389544.775 |
| 227 | 615497.365 | 389553.983 |
| 228 | 615465.430 | 389555.983 |
| 229 | 615416.696 | 389555.350 |

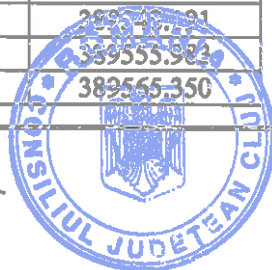

| | | |
|-----|------------|------------|
| 230 | 615373.561 | 389572.235 |
| 231 | 615344.829 | 389576.629 |
| 232 | 615333.796 | 389579.285 |
| 233 | 615327.716 | 389584.382 |
| 234 | 615327.340 | 389587.373 |
| 235 | 615334.015 | 389598.916 |
| 236 | 615353.824 | 389612.019 |
| 237 | 615440.134 | 389662.483 |
| 238 | 615461.990 | 389674.212 |
| 239 | 615475.594 | 389679.779 |
| 240 | 615494.806 | 389683.998 |
| 241 | 615548.434 | 389691.134 |
| 242 | 615617.602 | 389698.190 |
| 243 | 615702.982 | 389706.407 |
| 244 | 615752.035 | 389710.897 |
| 245 | 615777.413 | 389713.509 |
| 246 | 615816.001 | 389715.968 |
| 247 | 615835.617 | 389713.661 |
| 248 | 615890.417 | 389706.789 |
| 249 | 615913.821 | 389703.840 |
| 250 | 615967.225 | 389697.417 |
| 251 | 615998.945 | 389696.563 |
| 252 | 616035.386 | 389694.638 |
| 253 | 616054.999 | 389698.937 |
| 254 | 616055.488 | 389698.956 |
| 255 | 616066.086 | 389697.539 |
| 256 | 616072.959 | 389695.411 |
| 257 | 616108.141 | 389717.782 |
| 258 | 616132.189 | 389721.722 |
| 259 | 616147.059 | 389719.579 |
| 260 | 616163.673 | 389712.881 |
| 261 | 616188.630 | 389703.373 |
| 262 | 616211.099 | 389700.774 |
| 263 | 616237.568 | 389701.789 |
| 264 | 616253.320 | 389704.581 |
| 265 | 616269.011 | 389708.163 |
| 266 | 616273.243 | 389709.424 |
| 267 | 616279.281 | 389711.914 |
| 268 | 616275.655 | 389696.567 |
| 269 | 616280.073 | 389694.681 |
| 270 | 616286.623 | 389701.981 |
| 271 | 616297.475 | 389713.322 |
| 272 | 616313.187 | 389730.245 |
| 273 | 616315.017 | 389732.102 |
| 274 | 616314.889 | 389732.391 |
| 275 | 616315.217 | 389732.998 |
| 276 | 616323.764 | 389741.099 |
| 277 | 616337.331 | 389757.216 |
| 278 | 616361.556 | 389788.136 |
| 279 | 616361.745 | 389788.304 |
| 280 | 616362.136 | 389787.824 |
| 281 | 616363.170 | 389789.246 |
| 282 | 616377.139 | 389806.974 |
| 283 | 616390.414 | 389823.985 |
| 284 | 616406.863 | 389845.146 |
| 285 | 616421.449 | 389864.297 |



-17-

Handwritten signature or initials in blue ink.

| | | |
|-----|------------|------------|
| 286 | 616429.702 | 389874.348 |
| 287 | 616441.206 | 389886.541 |
| 288 | 616446.928 | 389893.034 |
| 289 | 616449.625 | 389895.547 |
| 290 | 616453.908 | 389898.482 |
| 291 | 616462.371 | 389904.438 |
| 292 | 616466.840 | 389907.018 |
| 293 | 616469.842 | 389908.301 |
| 294 | 616480.077 | 389914.382 |
| 295 | 616491.253 | 389921.023 |
| 296 | 616506.484 | 389930.799 |
| 297 | 616547.619 | 389955.668 |
| 298 | 616554.298 | 389959.996 |
| 299 | 616568.874 | 389967.903 |
| 300 | 616585.638 | 389977.916 |
| 301 | 616601.559 | 389987.833 |
| 302 | 616612.202 | 389995.124 |
| 303 | 616621.517 | 390001.746 |
| 304 | 616623.053 | 390003.120 |
| 305 | 616634.563 | 390010.879 |
| 306 | 616640.078 | 390015.240 |
| 307 | 616646.208 | 390019.801 |
| 308 | 616655.224 | 390026.328 |
| 309 | 616129.820 | 389733.493 |
| 310 | 616130.707 | 389727.680 |
| 311 | 616011.010 | 389697.367 |
| 312 | 616011.238 | 389695.914 |

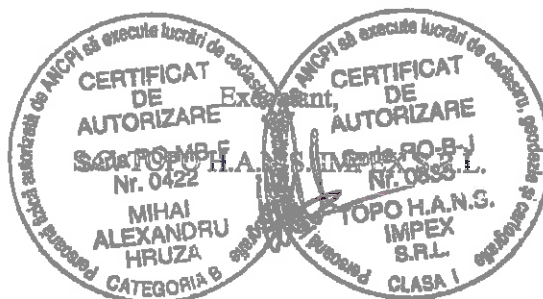

Handwritten signature in blue ink.

PLAN DE AMPLASAMENT SI DELIMITARE A IMOBILULUI

Anexa Nr. 1.35

Scara 1:1000



| | | |
|---------------------|--|---|
| Nr. cadastral | Suprafata masurata a imobilului (mp) | Adresa imobilului: |
| | 57062 | Drum Judetean 109A, km 34+510 - km 38+548 |
| Nr. Cartea Funciara | Unitatea Administrativ Teritoriala (UAT) | |
| | com. Panticu, jud. Cluj | |



| A. Date referitoare la teren | | | |
|------------------------------|------------------------|----------------|---|
| Nr. parcela | Categorie de folosinta | Suprafata (mp) | Mențiuni |
| 1 | Dr | 9750 | Teren intravilan sat Panticu - imobil neamplasat, delimitat de domeniul public (alei, strada, drumuri) si de proprietati particulare (gardini). |
| 2 | Dr | 47312 | Teren extravilan - imobil neamplasat. |
| Total | | 57062 | |

| B. Date referitoare la constructii | | | |
|------------------------------------|------------|----------------------------------|----------|
| Cod | Destinatia | Suprafata construita la sol (mp) | Mențiuni |
| Total | | | |

Suprafata din act (mp) = 57062
 Suprafata masurata a imobilului (mp) = 57062





Inspector: _____
 Data: _____
 Ștampila BCPI

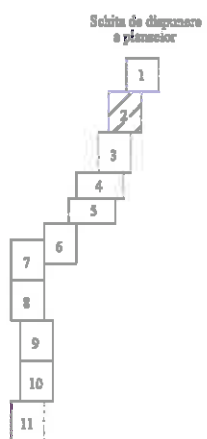
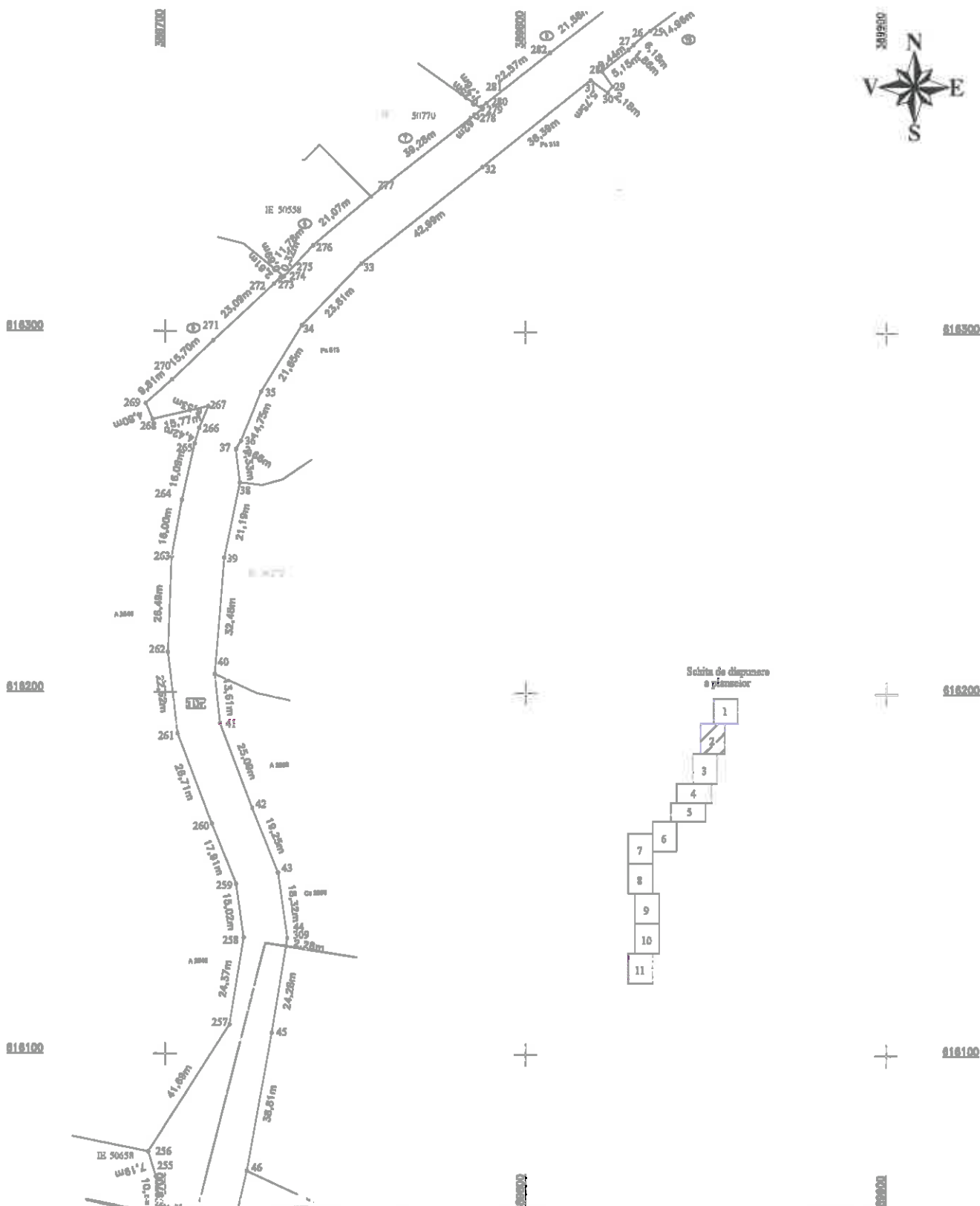

[Handwritten signature]

PLAN DE AMPLASAMENT SI DELIMITARE A IMOBILULUI Scara 1:1000



Confirm a...

CEPROMOC DE AMPLASAMENT SI DELIMITARE A IMOBILULUI
 Nr. 0422
 MIHAI ALEXANDRU HRUZA
 CLABUJA

CEPROMOC DE AMPLASAMENT SI DELIMITARE A IMOBILULUI
 Nr. 0689
 TOPO H.A.N.S.
 IMPRESARIA S.R.L.
 CLABUJA

ROMANIA
CONSILIUL JUDETEAN CLUJ

Inspector:
 Data:
 Stampila BCPI

PLAN DE AMPLASAMENT SI DELIMITARE A IMOBILULUI Scara 1:1000

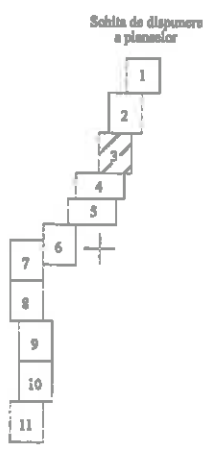
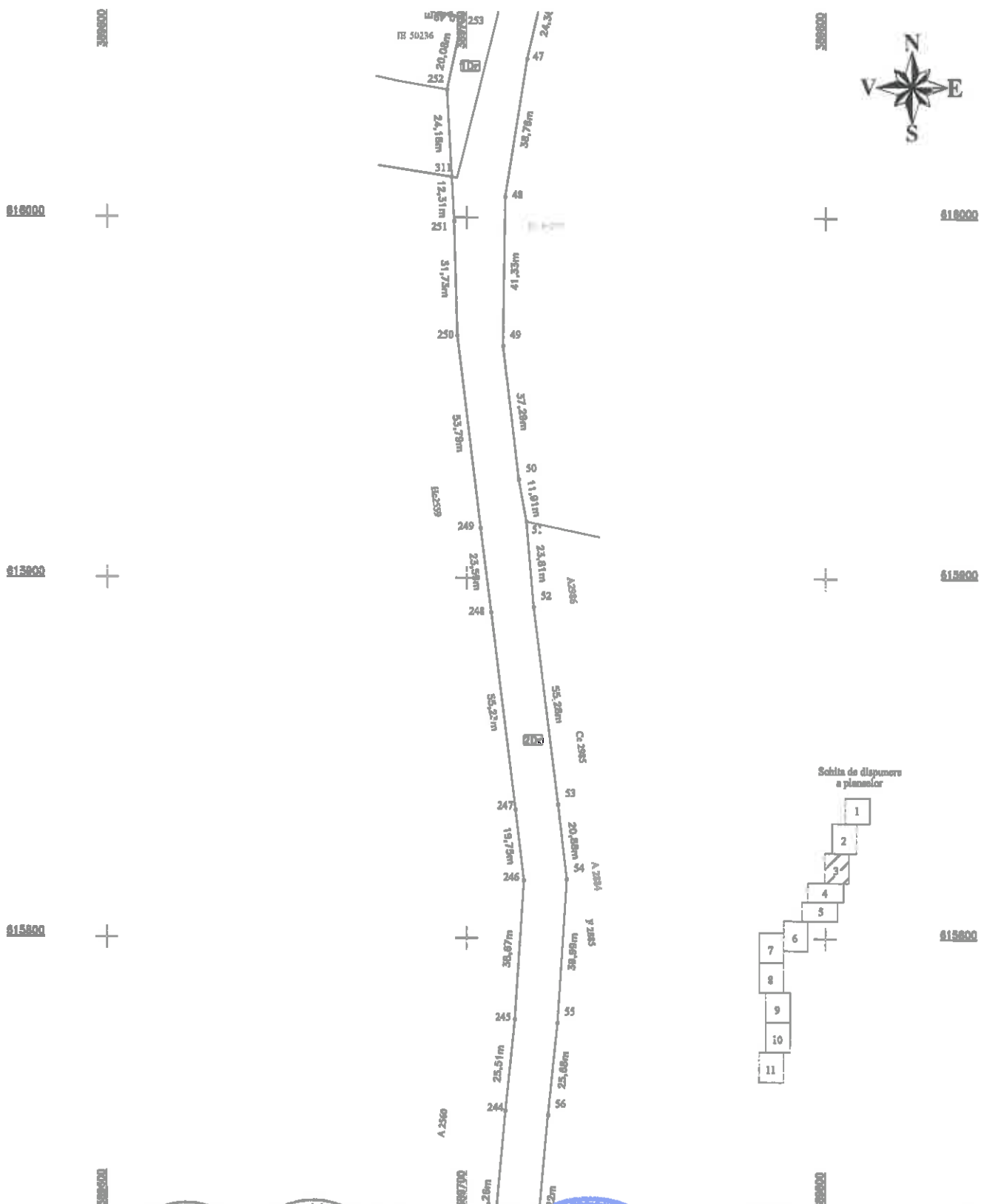

| | | | |
|-------------------------------------|---|--|---|
| <p>Confirm executarea planșilor</p> | <p>UNIVERSITATEA DE CONSTRUCȚII DE AUTORIZARE ȘI REGISTRARE CADASTRALĂ Nr. 0422 MIHAI ALEXANDRU HRUZA CATEGORIA B</p> <p>UNIVERSITATEA DE CONSTRUCȚII DE AUTORIZARE ȘI REGISTRARE CADASTRALĂ Nr. 0422 TOPO H.A.N.B. IMPEX SRL Clasa I</p> | <p>ROMANIA CONSILIUL JUDEȚEAN CLUJ</p> | <p>Inspector:</p> <p>Confirm: întocmirea imobilului în baza de date integrată și atribuirea numărului cadastral</p> <p>Data:</p> <p>Stampila BCPI</p> |
|-------------------------------------|---|--|---|

PLAN DE AMPLASAMENT SI DELIMITARE A IMOBILULUI

Scara 1:1.000

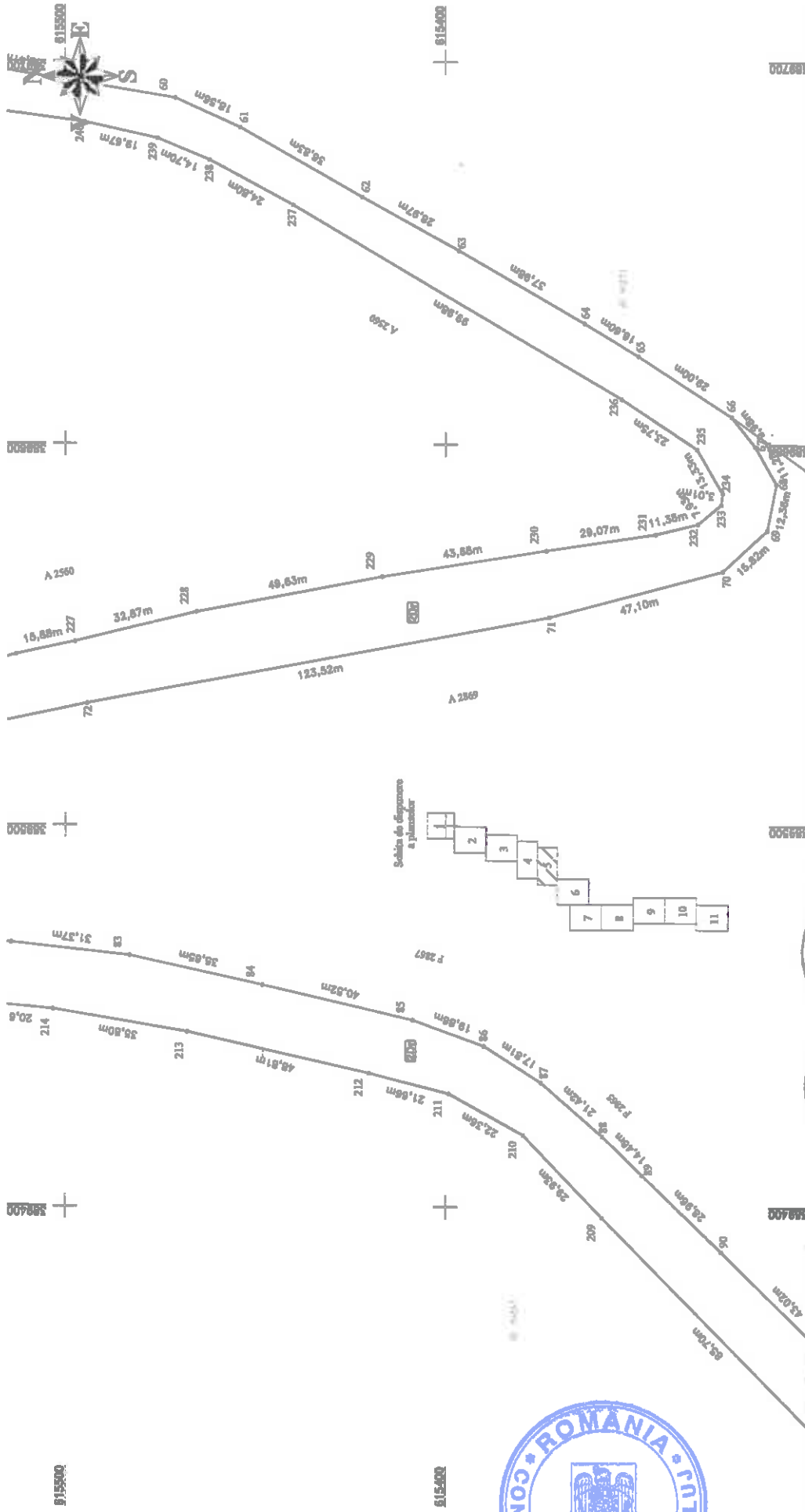

Inspector:

Confirma introducerea imobilului in baza de date integrata si atribuirea numerului cadastral

Data:

Stampila BCYT

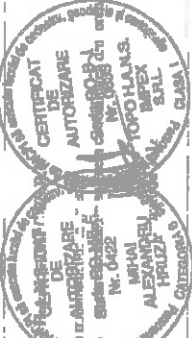

PLAN DE AMPLASAMENT SI DELIMITARE A IMOBILULUI

Scara 1:1000

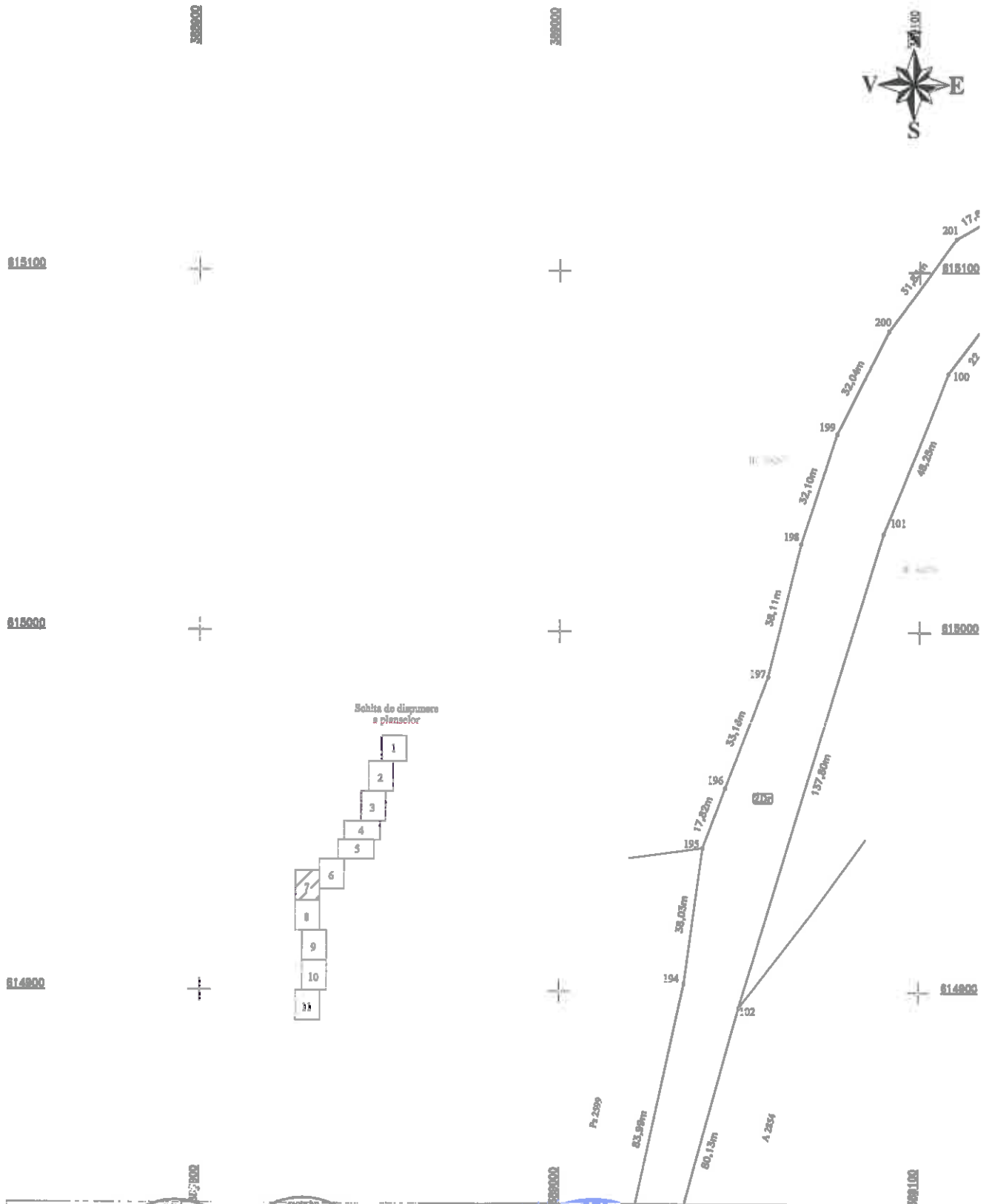

Schita de dispunere a pienselor

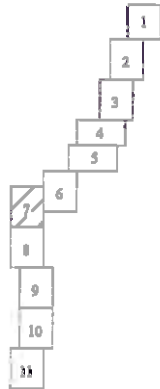

CONFIRMAREA DE AUTORIZARE
Nr. 0422
MIHAI ALEXANDRU HRUZA
CATEGORIA 9

CONFIRMAREA DE AUTORIZARE
Nr. 0422
TOPO H.A.N.S.
IMPEX S.R.L.
CLABA I



Inspector:
Data:
Stampila BCFI

PLAN DE AMPLASAMENT SI DELIMITARE A IMOBILULUI Scara 1:1000

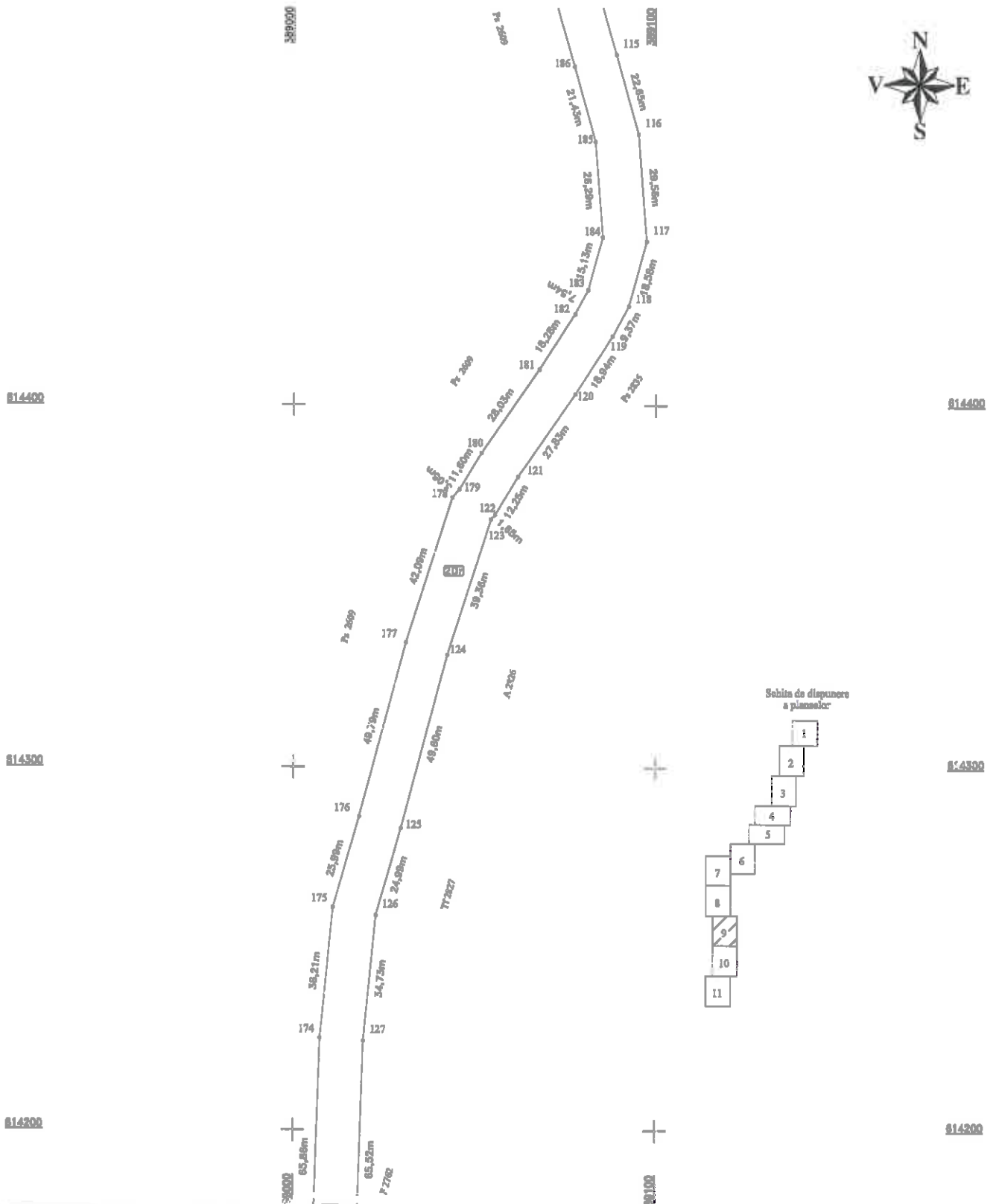

Confirm executiua... Confirm introducerea imobilului in baza de date integrata si atribuirea numarului cadastral.

Inspector:

Data:

Stampila BCPI

SECRATARIU DE PRIMĂRIE
DE
AUTORIZARE
Nr. 0422
MIHAI
ALEXANDRU
HRUZA
CĂTĂREȘI

SECRATARIU DE PRIMĂRIE
DE
AUTORIZARE
Nr. 1000
TOPO H.A.N.S.
IMPEX
S.R.L. S.C.
CLUȘA J



PLAN DE AMPLASAMENT SI DELIMITARE A IMOBILULUI

Scara 1:1000

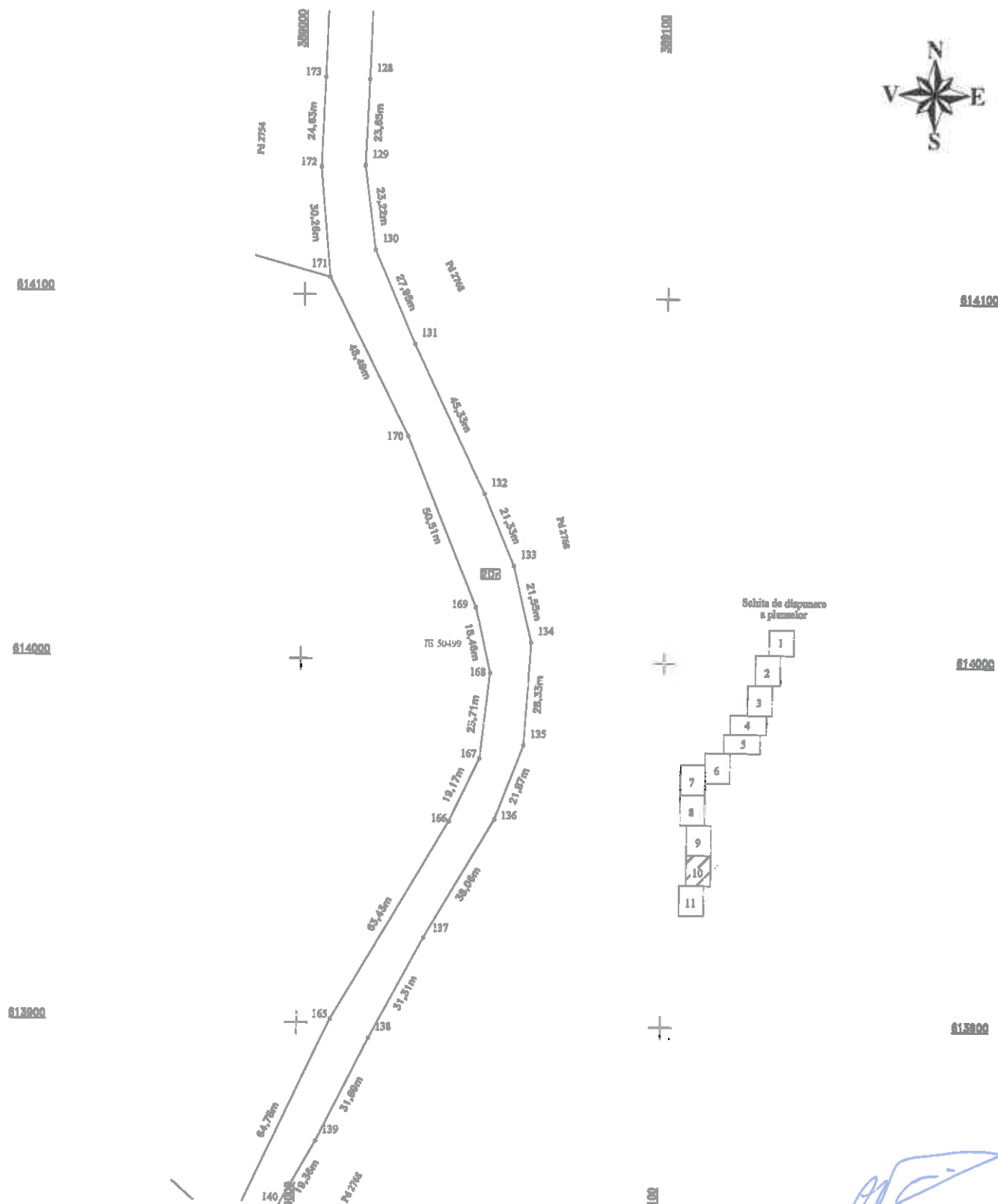

Confirm executarea acestui plan de amplasament și delimitare a imobilului în baza datelor cadastrale și a planșelor de proiectare.

DEPUTAT DE AUTORITATE LOCALĂ
Nr. 0482
MIHAI ALEXANDRU HRUZA
CAZEMOBILA 9

DEPUTAT DE AUTORITATE LOCALĂ
Nr. 0688
TOPO H.A.N.S.
IMPIEȘ
BĂLIUȘIȘ 2015

CONSILIUL JUDEȚEAN CLUJ

Inspector: _____
Data: _____
Stampila BCPI

PLAN DE AMPLASAMENT SI DELIMITARE A IMOBILULUI Scara 1:1000

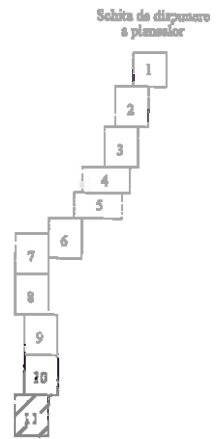
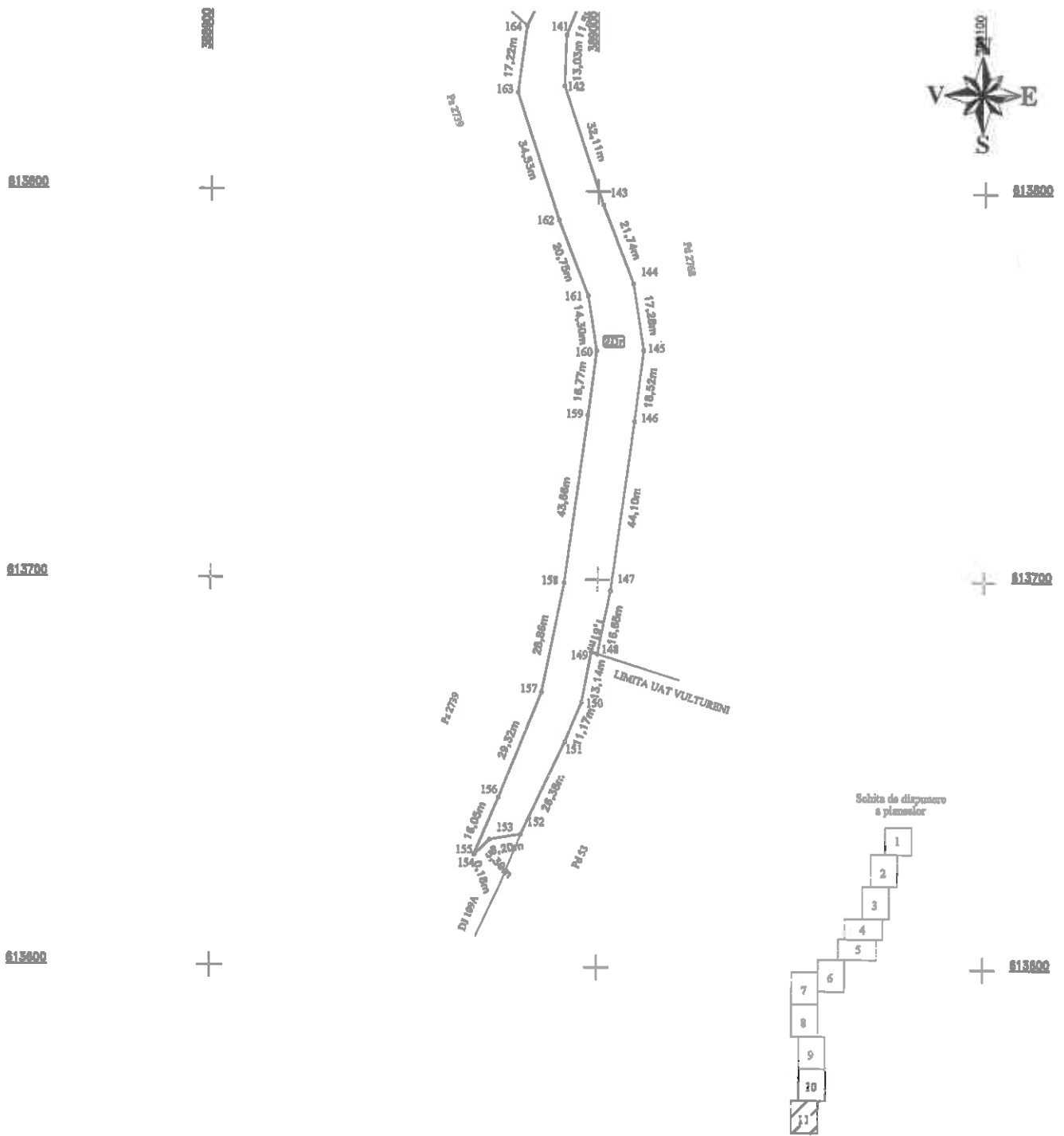

[Handwritten signature]

| | | | |
|----------------------------|---|--|--|
| <p>Confirm executiv...</p> | <p>CERTIFICAT DE AUTORIZARE Nr. 0482 MIHAI ALEXANDRU HRUZA CATEDRALA</p> <p>CERTIFICAT DE AUTORIZARE Nr. 0688 TOPOH.A.N.S. S.R.L.</p> | <p>ROMANIA Județul Cluj Inspectorul Județean Cluj</p> | <p>Inspector:</p> <p>Confirm introducerea imobilului in baza de date integrata si atribuirea numarului cadastral</p> <p>Data:</p> <p>Stampila BCPI</p> |
|----------------------------|---|--|--|