

Filarmonica de Stat „Transilvania” Cluj Napoca

SE APROBĂ
PREȘEDINTE
Marius-Petre Nicoară

**ORGANIGRAMĂ
2006**

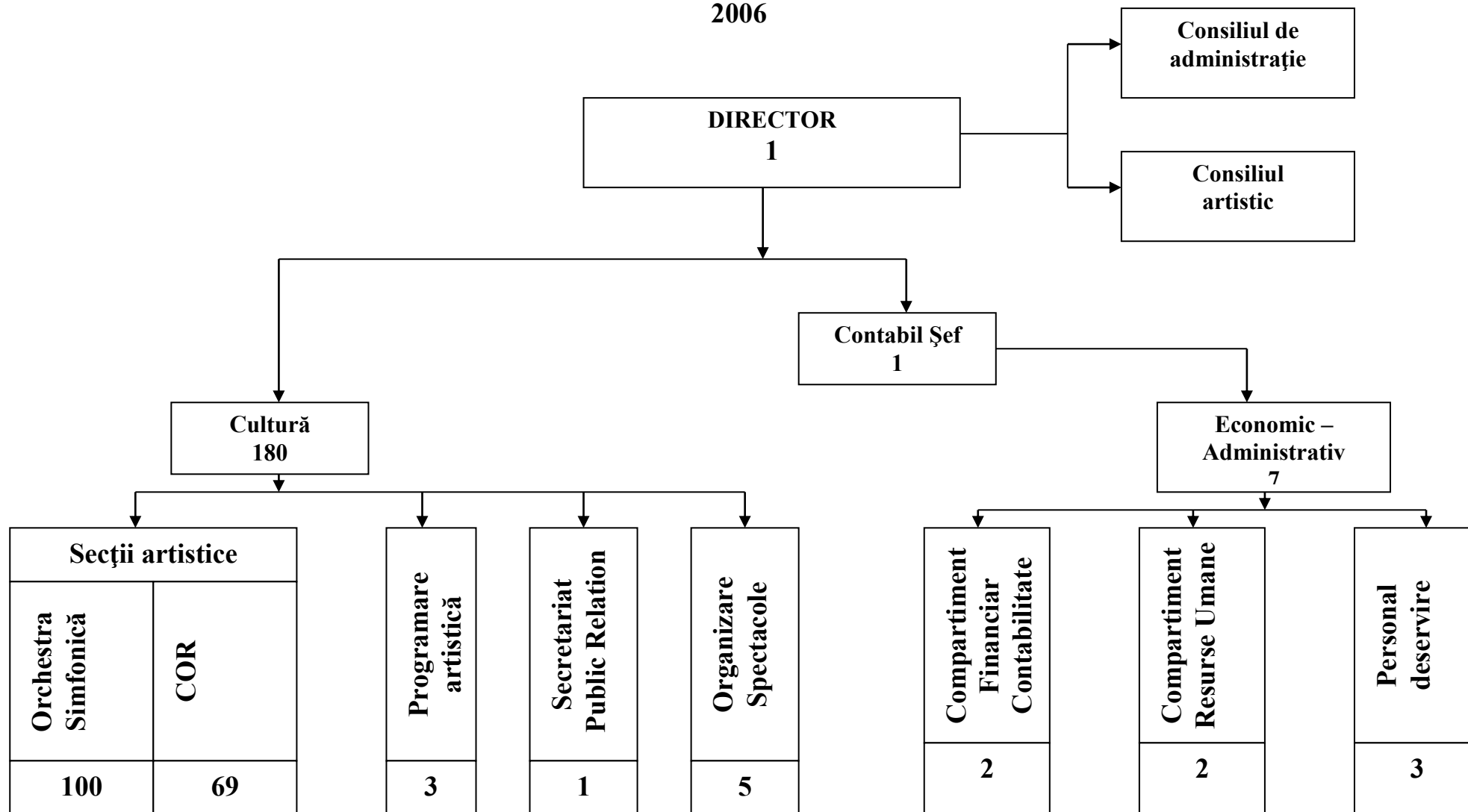

Anexa nr. 2

la

Hotărârea nr.74/2006

CONSILIUL JUDEȚEAN CLUJ
FILARMONICA DE STAT "TRANSILVANIA"

APROBAT:
PREȘEDINTE,
Marius-Petre Nicoară

STAT DE FUNCȚII pe anul 2006

nr. crt	Deumirea funcției	2006			2005		
		Studii	Grad	Posturi	Studii	Grad	Posturi
0	1	2	3	4	5	6	7
1	TOTAL GENERAL din care: (A+B+C)			187			187
2	A.PERSONAL DE CONDUCERE Total din care:			2			2
	- <i>director (,concert maestru)</i>	S	IA	1	S	IA	1
	- <i>contabil șef (economist)</i>	S	IA	1	S	IA	1
3	B. CULTURĂ (I+II+III+IV)			178			178
4	I.SECȚII ARTISTICE (a+b) total din care:			169			169
5	a) ORCHESTRA SIMFONICĂ, Total (1+2) din care:			100			100
	1. Concert-maestru, Solist cvartet, Artisti instrumentisti I, II			97,5			95,5
		S	IA	19	S	IA	2
		S	I	50	S	I	59
		S	II	13	S	II	15
		S	III	10	S	III	11
		S	IV	2	S	IV	4
		S	V	3,5	S	V	3,5
		S	D	0	S	-	1
	2.Instrumentisti			2,5			4,5
		M	II	1	M	II	1
		M	III	1,5	M	III	2
		M	D	0	M	D	1,5
6	b) COR (1+2+3), total din care:			69			69
	1. Dirijor cor	S	I	1	S	I	1
	2. Artiști lirici, total, din care:			60			60
		S	I	32	S	I	28
		S	II	13	S	II	13
		S	III	17	S	III	19
	3. Coriști, total, din care:			8			8
		M	I	3	M	I	3
			II	1	M	II	1
		M	III	4	M	III	4

7	II. PROGRAMARE ARTISTICA (consultant artistic, secretar muzical, referent)			3			3
		S	II	2	S	II	2
		M	II	1	M	II	1
8	III.SECRETAR PUBLIC REL.	S	I	1	S	I	1

9	IV.ORGANIZARE SPECTACOL, total:			5			5
	Referent	S	II	2	S	II	2
	Muncitor		I	2		I	2
	Functionar	M	I	1	M	I	1
10	C. ECONOMIC-ADM, total :			7			7
11	a)Comp.financiar-contabil			2			2
	Economist	S	IA	1	S	IA	1
	Referent	M	IA	1	M	IA	1
12	b)Comp.personal-salarizare			2			2
	Economist	S	IA	2	S	IA	2
13	c)Personal de deservire			3			3
	Muncitor		I	1		I	1
	Muncitor		II	2		II	2

Conservarea și Promovarea
Culturii Tradiționale Cluj

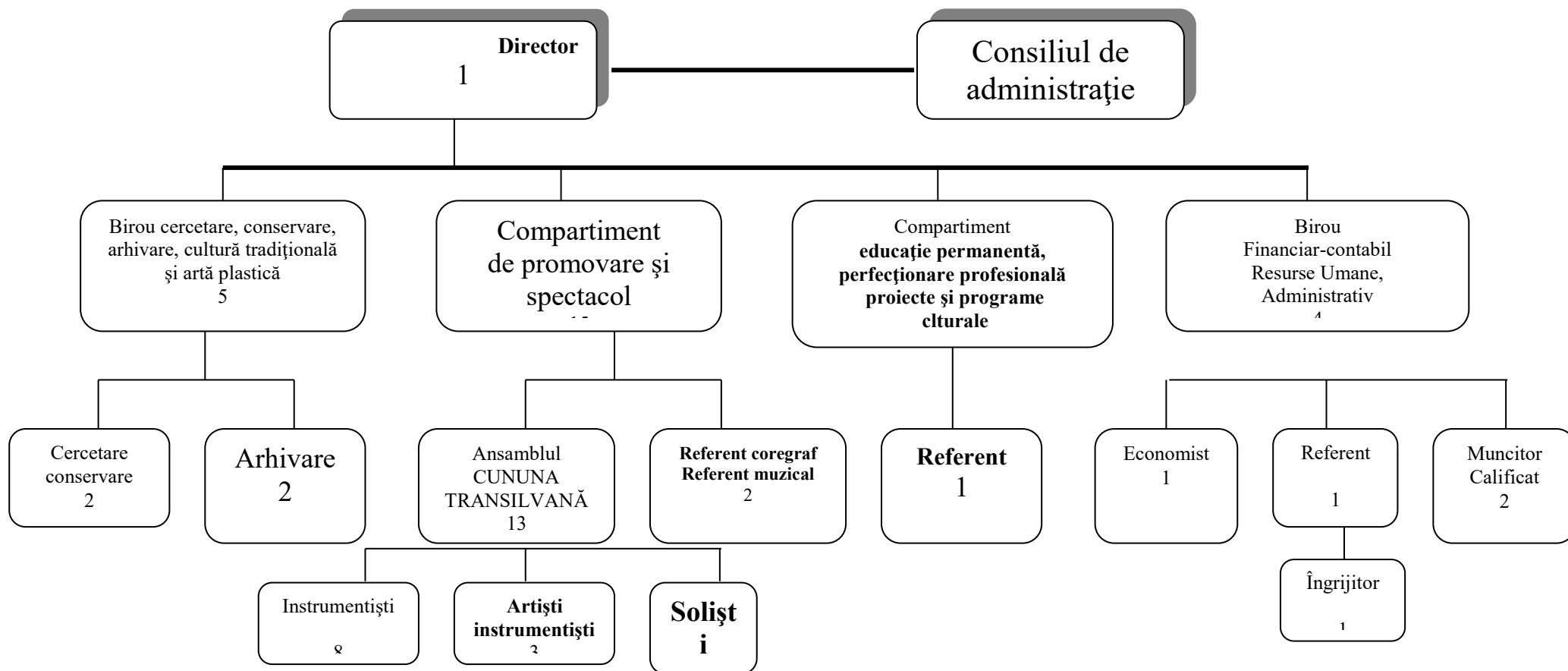

TOTAL POSTURI 26

CONSILIUL JUDEȚEAN CLUJ

Centrul Județean pentru Conservarea și Promovarea Culturii Tradiționale Cluj



Anexa nr. 4
La Hotărârea nr.74/2006

SE APROBĂ
PREDINTE
Marius-Petre Nicoară

PROPUNERE STAT DE FUNCȚII PENTRU ANUL 2006

Funcții de conducere pe grade profesionale

DENUMIREA FUNCȚIEI	NIVEL STUDII	GRAD TREAPTĂ PROPUȘĂ	NUMĂR POSTURI TOTAL	GRAD TREAPTĂ EXISTENTĂ
Director-referent	S	II	1	II
Total			1	

1. Birou cercetare, conservare, arhivare cultură tradițională și arte plastice.

Funcții de conducere și funcții de execuție pe grade profesionale

DENUMIREA FUNCȚIEI	NIVEL STUDII	GRAD TREAPTĂ PROPUȘĂ	NUMĂR POSTURI TOTAL	GRAD TREAPTĂ EXISTENTĂ
Șef birou - referent	S	I	1	I
Referent	S	III	1	III
Referent	S	I	1	I
Referent	S	I	1	I
Inginer	S	I	1	I
Total			5	

2. Compartiment de promovarea și spectacol

Funcții de execuție pe grade și pe trepte profesionale

DENUMIREA FUNCȚIEI	NIVEL STUDII	GRAD TREAPTĂ PROPUȘĂ	NUMĂR POSTURI TOTAL	GRAD TREAPTĂ EXISTENTĂ
Referent	S	I	1	I
Referent	S	II	1	II
Artist instrumentist II Șef orchestră	S	III	1	III
Artist	S	III	1	III

instrumentist II				
Artist instrumentist II	S	D	1	D
Solist vocal	M	I	1	I
Solist vocal	M	I	1	I
Instrumentist	M	I	5	I
Instrumentist	M	II	1	II
Instrumentist	M	D	1	D
Instrumentist	M	I	0.5	-
Instrumentist	M	I	0.5	-
Total			15	

3. Compartiment educație permanentă, perfecționare profesională , proiecte și programe culturale.

Funcții pe grade profesionale

DENUMIREA FUNCȚIEI	NIVEL STUDII	GRAD TREAPTĂ PROPUȘĂ	NUMĂR POSTURI TOTAL	GRAD TREAPTĂ EXISTENTĂ
Referent	S	II	1	II
Total			1	

4. Birou Financiar-contabil , Resurse umane , Administrativ .

Funcții de conducere și execuție pe grade profesionale și pe trepte profesionale

DENUMIREA FUNCȚIEI	NIVEL STUDII	GRAD TREAPTĂ PROPUȘĂ	NUMĂR POSTURI TOTAL	GRAD TREAPTĂ EXISTENTĂ
Contabil-șef-economist IA	S	IA	1	IA
Referent	M	I	1	I
Referent	M	II	1	-
Muncitor		III	1	III
Muncitor		I	1	-
Ingrijitor		I	1	I
Total			6	
TOTAL GENERAL			28	

MUZEUL ETNOGRAFIC AL TRANSILVANIEI

SE APROBĂ
PREȘEDINTE
Marius-Petre Nicoară

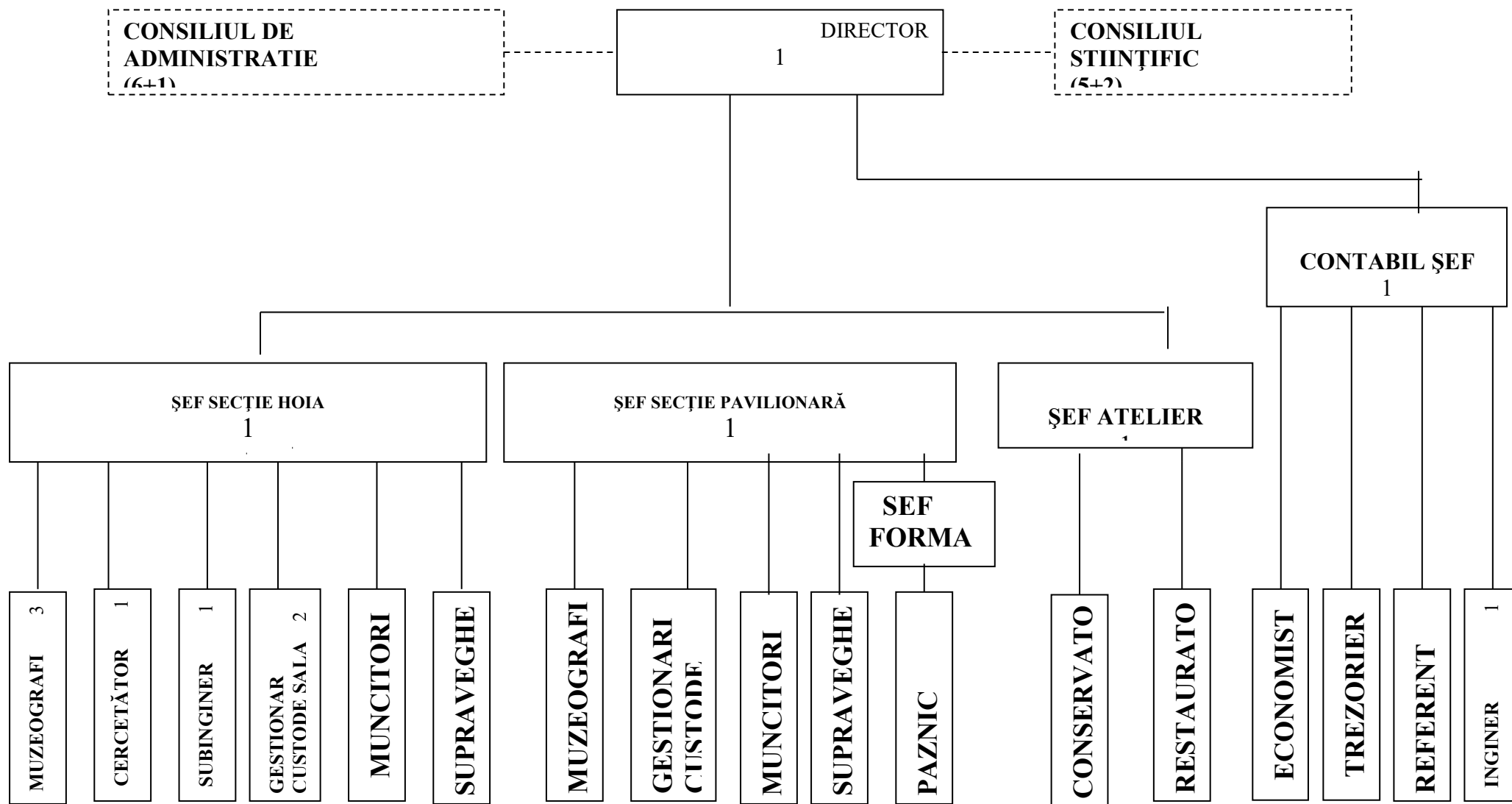

CONSILIUL JUDETEAN
CLUJ
MUZEUL ETNOGRAFIC AL
TRANSILVANIEI

APROBAT:
PREȘEDINTE,
Marius-Petre Nicoară

STAT DE FUNCTII
valabil pe anul 2006

Funcții de specialitate cf anexei nr. IV / 2 și
anexei nr. IV / 1

Nr. crt	Funcția de executie	Funcția de cond.	Nivel studii	Gradul propus	Gradul existent	Nr. De posturi
1	muzeograf	director	S	I A	I A	1
2	cercetator I		S	II	II	1
3	muzeograf	sef sectie	S	I A	I A	1
4	muzeograf	sef sectie	S	I A	I A	1
5	muzeograf		S	I A	I A	5
6	muzeograf		S	II	II	4
7	conservator	sef atelier	S	I	I	1
8	conservator		S	II	II	1
9	conservator		S	I		1
10	conservator		S	II	II	1
11	conservator		M	I	I	1
12	restaurator		S	I	I	1
13	restaurator		S	II	II	2
14	restaurator		M	II	II	1
15	gestionar custode sala		M	I	I	8
16	gestionar custode sala		M	I		1
17	gestionar custode sala		M	II	II	1
18	supraveghetor		G			10
19	trezorier		M	I	I	1
TOTAL						43

Funcții de executie cf anexei nr. IV / 2

20	economist	contabil sef	S	I A	I A	1
21	economist		S	I A	I A	1
22	economist		S	I	I	1
23	subinginer		SSD	I	I	1
24	inginer		S	II	II	1
25	referent		M	I	I	1
26	referent		M	I A		1
TOTAL						7

Functii comune din sectorul bugetar cf anexei nr. IV / 2

27	munc-calificat		G	I	I	2
28	munc.calificat		G	I	II	3
29	sef formatie paza		G			1
30	paznic		G	I	I	4
31	munc.sofer		G	III	III	1
TOTAL						11

Se aprobă

PREȘEDINTE,
Marius-Petre Nicoară

**Organigrama
2006**

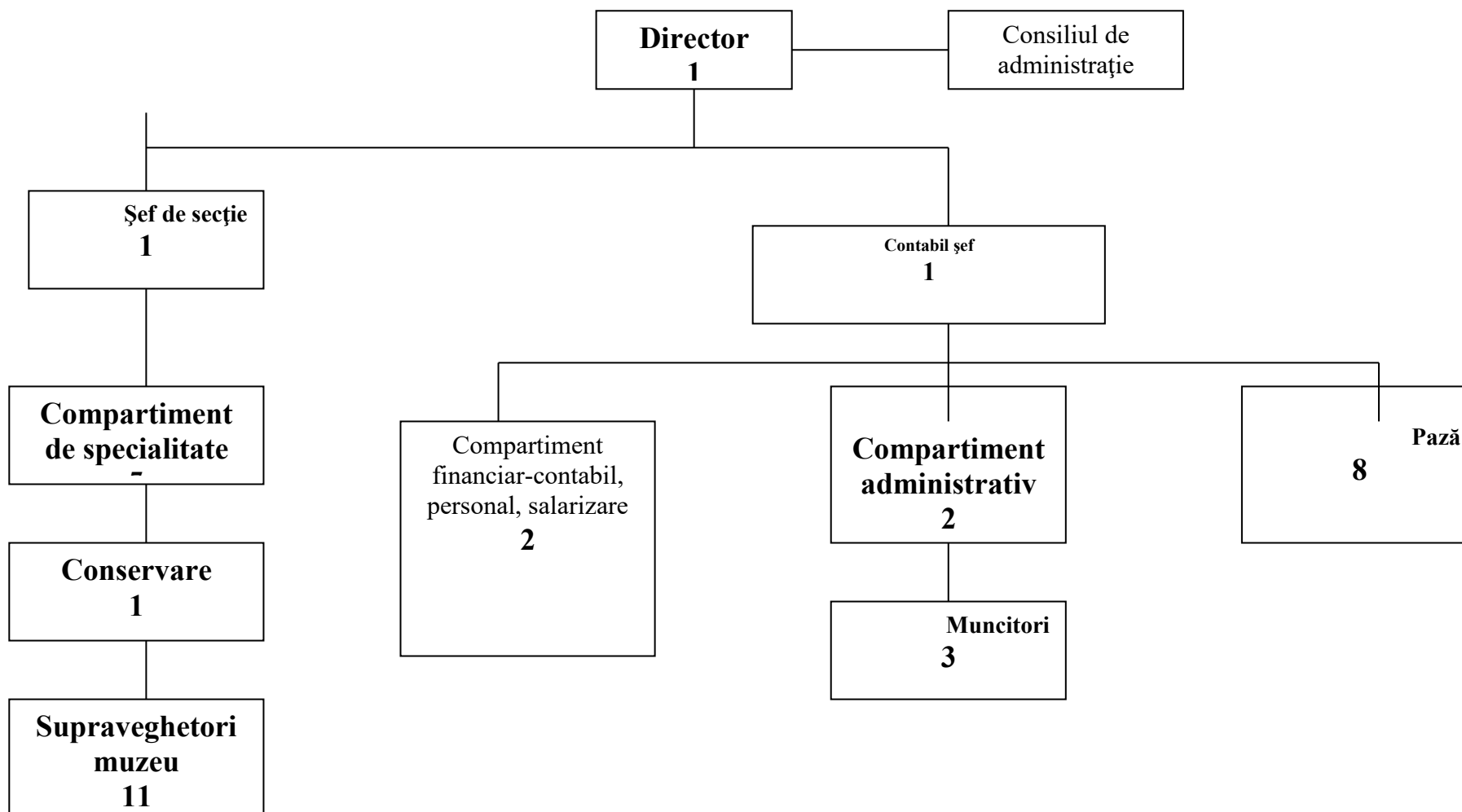

CONSILIUL JUDEȚEAN CLUJ
MUZEUL DE ARTĂ CLUJ-NAPOCA

SE APROBĂ:
PREȘEDINTE,
Marius-Petre Nicoară

STAT DE FUNCȚII 2006

Nr. Crt.	Funcția	Studii	Grad/treaptă	Nr. posturi
I.	Conducere			
1.	Director (cercet.șt.pr.)	S	I	1
2.	Șef secție (muzeograf)	S	IA	1
3.	Contabil șef (economist)	S	IA	1
	Total			3
II.	Compartiment de specialitate			
3.	Cercetător șt. pr.	S	I	1
4.	Muzeograf	S	I	4
5.	Muzeograf	S	II	2
	Total			7
III.	Conservare			
6.	Conservator muzeu	M	I	1
	Total			1
IV.	Supraveghetori muzeu			
7.	Supraveghetor muzeu	G,M	I	11
	Total			11
V.	Compartiment financiar contabil, personal, salarizare			
8.	Referent de specialitate	S	II	1
9.	Contabil	M	IA	1
	Total			2
VI.	Compartiment administrativ			
10.	Administrator	M	I	1
11.	Secretar-dactilograf	M	I	1
12.	Muncitor electrician	-	I	1
13.	Muncitor lăcătuș	-	I	1
14.	Muncitor mecanic	-	V	1
	Total			5
VII.	Paza			
15.	Paznic		I	8
	Total			8
	TOTAL POSTURI			37

**CONSILIUL JUDEȚEAN CLUJ
MUZEUL "OCTAVIAN GOGA"**

LOC.CIUCEA, JUD.CLUJ

ORGANIGRAMA 2006

**Anexa nr.9
la Hotărârea nr.74/2006
APROBAT
PREȘEDINTE,
Marius-Petre Nicoară**

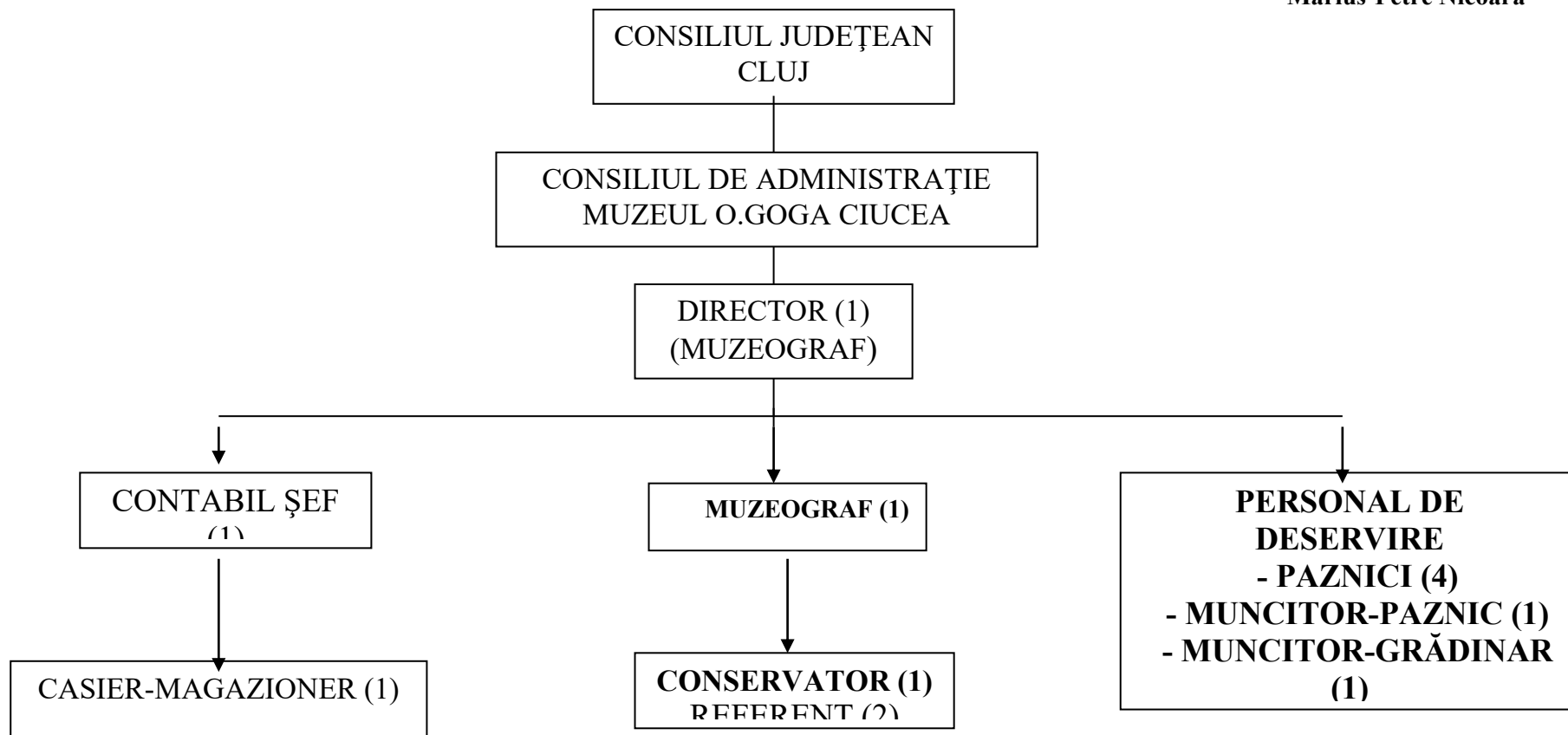

Total posturi 13

din care:
-personal de deservire 6
- personal administrativ 2
-personal de specialitate 5

Anexa nr. 10
la Hotărârea nr. 74/2006

CONSILIUL JUDEȚEAN CLUJ
MUZEUL "OCTAVIAN GOGA"
LOC.CIUCEA, JUD.CLUJ

APROBAT:
PREȘEDINTE,
Marius-Petre Nicoară

STAT DE FUNCȚII
2006

Nr. Crt.	Funcția	Număr posturi	Nivel studii	Grad		Treaptă	
				propus	existent	propus	existent
1.	MUZEOGRAF-DIRECTOR	1	S	IA	IA		
2.	MUZEOGRAF	1	S	I	I		
3.	CONSERVATOR	1	M			III	III
4.	REFERENT-MUZEU	2	M,G			IA	IA
5.	CONTABIL-CONTABIL ȘEF	1	M			IA	IA
6.	CASIER (MAGAZINER)	1	M			I	I
7.	PAZNIC	4	-			I	I
8.	MUNCITOR (PAZNIC) III	1	-			III	III
9.	MUNCITOR (GRADINAR) V	1	-			V	V
TOTAL		13					