

Nr. de inregistrare/data.....

BORDEROU

• **Adresa imobil: UAT MICA**

Adresa imobil							Nr. CF / Nr. cad. (IE)
Localitate	Strada (Tara)	Numar (Parcela)	Bloc	Scara	Etaj	Ap.	
Sanmarghita Valea Luncii	Drum Judetean 172F, km 20+895 - km 23+350 cu pod de la km 20+881 la km 20+895		-	-	-	-	

• **Proprietar:**

Nume	Prenume	CNP/CUI
JUDETUL CLUJ		4288110

• **Persoana autorizata:**

Nume (denumire PJA)	Prenume	CNP/CUI
S.C. TOPO H.A.N.S. IMPEX S.R.L.		RO3823176

• **Numar pagini documentatie:**

• **Numar ordine al documentatiei din registrul de evidenta a lucrarilor:**

• **Continutul documentatiei:**

- borderou
- dovada achitarii tarifului;
- formulare tipizate de cereri si declaratii;
- certificat fiscal;
- copii ale actelor de identitate ale persoanelor fizice/copii ale certificatelor de inmatriculare
- copie extras de carte funciara
- copia legalizata a actelor in temeiul carora se solicita inscrierea;
- memoriu tehnic
- plan de amplasament si delimitare



Serviciu achitat cu chitanta nr.	Data	Suma	Cod serviciu



CĂTRE

OFICIUL DE CADASTRU ȘI PUBLICITATE IMOBILIARĂ
BIROUL DE CADASTRU ȘI PUBLICITATE IMOBILIARĂ

CLUJ

DEJ

Nr. de înregistrare / / 2018

CERERE DE RECEPȚIE ȘI ÎNSCRIERE

UNITATEA ADMINISTRATIV TERITORIALA JUDEȚUL CLUJ prin CONSILIUL JUDEȚEAN CLUJ cu sediul în Calea Dorobanților nr. 106, jud. Cluj, cod fiscal 4288110, tel/fax 0372-640060, e-mail - imputernicesc persoana juridică autorizată S.C. TOPO H.A.N.S. IMPEX S.R.L., conform Contract subsecvent de servicii nr 28418/217 data 28.08.2018, pentru înregistrarea documentației la OCPI și va rog să dispuneți:

I. OBIECTUL RECEPȚIEI:

- prima înscriere
 - actualizare informații cadastrale
- înscriere / reșiere construcții
 - modificarea limitei de proprietate
 - modificarea suprafeței imobilului
 - actualizarea categoriei de folosință / destinații - curți construcții
 - repositionare
 - alte informații tehnice cu privire la imobil - destinație imobil din spațiu comercial în locuință
- documentația de identificare a amplasamentului imobilului situat pe un alt UAT
 - documentație de atribuire număr cadastral
 - documentație pentru dezlipire / alipire teren
 - documentație de prima înregistrare UI
 - documentație pentru apartamentare
 - documentație pentru dezlipire / alipire UI
 - documentație pentru repartamentare
 - documentație pentru mansardare
 - documentație pentru descrierea dezmembrămintelor dreptului de proprietate
 - documentație pentru reconstituirea cartii funciare pierdute, distruse sau sustrase

II. OBIECTUL ÎNSCRIERII:

- intabularea* dreptului de proprietate
 - înscrierea provizorie**
 - notarea*** - schimbare destinație imobil
 - radierea**** ipoteca CEC

IMOBILUL: UAT MICA

Localitate	Adresa imobil						Nr. CF/ Nr. cad. (IE)
	Strada (Tarla)	Numar (Parcel a)	Bloc	Scara	Etaj	Ap.	
Sanmarghita Valea Luncii	Drum Judetean 172F, km 20+895 - km 23+350 cu pod de la km 20+881 la km 20+895		-	-	-	-	

ACTUL JURIDIC care justifică cererea, anexat în original sau în copie legalizată:

-HG nr. 969/05.09.2002.

Solicit comunicarea răspunsului:

- prin poștă
 la sediul biroului teritorial

Semnatura proprietarului/persoanei interesate

Serviciu achitat cu chitanța nr.	Data



***) Drept de proprietate, uz, uzufruct, abitație, servitute, concesiune, ipotecă, privilegiu, etc.

****) Act sub condiție suspensivă, hotărâre judecătorească care nu a rămas irevocabilă.

*****) Incapacitatea, act sub condiție rezolutorie sau cu termen, locațiunea, preemțiunea, promisiunea de înstrăinare, sechestrul judiciar și asigurător, schimbarea rangului ipotecii, acțiunile în justiție asupra imobilului în cauză, orice fapte sau drepturi personale etc.

*****) Drepturi reale, ipotecă, privilegiu.

NOTĂ:

Oficiul de Cadastru și Publicitate Imobiliară, instituție publică cu personalitate juridică aflată în subordinea Agenției Naționale de Cadastru și Publicitate Imobiliară, este un serviciu de caracter personal furnizat de dumneavoastră: nume, prenume, serie și număr act de identitate, cod numeric personal, adresa poștală etc. Datele cu caracter personal sunt prelucrate cu caracter operator în vederea îndeplinirii competențelor legale privind evidențele de cadastru și carte funciară și pot fi comunicate numai destinatarilor abilitați prin acte normative (Codul civil, Codul de procedură civilă, Codul fiscal, site legi speciale), inclusiv organelor de poliție, parchetelor, instanțelor sau altor autorități publice, în condițiile legii. În acest sens vă informăm și vă asigurăm că am luat măsurile tehnice și organizatorice adecvate pentru protejarea datelor dumneavoastră. În exercitarea drepturilor dumneavoastră prevăzute de legislația în vigoare privind protecția persoanelor fizice în ceea ce privește prelucrarea datelor cu caracter personal și privind libera circulație a acestor date, dar și pentru orice alte informații suplimentare vă rugăm de protecția datelor cu caracter personal vă puteți adresa responsabilului cu protecția datelor, la adresa rd_cclj@ancpi.ro, formulând o cerere scrisă, detaliată și semnată sau la telefon: (036) 0264-431666

OFICIUL DE CADASTRU ȘI PUBLICITATE IMOBILIARĂ
BIROUL DE CADASTRU ȘI PUBLICITATE IMOBILIARĂ

CLUJ

DEJ

DECLARAȚIE

UNITATEA ADMINISTRATIV TERITORIALA JUDEȚUL CLUJ prin CONSILIUL JUDEȚEAN CLUJ cu sediul în Calea Dorobanților nr. 106, jud. Cluj, cod fiscal 4288110, prin prezenta declar pe propria răspundere, în calitate de proprietar al imobilului situat în intravilan sat Sanmarghita, sat Valea Luncii, com. Mica, Drum Județean 172F, km 20+895 - km 23+350 cu pod de la km 20+881 la km 20+895 sub sancțiunile prevăzute de Codul penal, cu privire la falsul în declarații, ca:

am indicat persoanei autorizate limitele imobilului, în vederea întocmirii documentației cadastrale;

am fost informat și solicit înscrierea în evidențele de cadastru și carte funciara a suprafeței utile rezultate din măsuratori 35593 mp, comunicată de persoana autorizată;

am fost informat și sunt de acord cu poziționarea incertă a imobilului și a consecințelor ce decurg din acest lucru;

am adus la cunoștința tuturor proprietarilor informațiile mai sus menționate, aceștia fiind de acord cu întocmirea documentației și înregistrarea ei la OCPI;

imobilul nu se află / se afla în litigiu – eu imobilul ID _____, nr. dosar _____, instanța _____ obiect _____

Îmi asum întreaga răspundere pentru punerea la dispoziția persoanei autorizate S.C. TOPO H.A.N.S. IMPEX S.R.L. autorizație seria RO-B-J nr. 0835 a următoarelor acte doveditoare ale dreptului de proprietate

-HG nr. 969/05.09.2002.

în vederea identificării limitelor bunului imobil măsurat, pentru executarea documentației cadastrale, participând la măsurătoare.

Data 27/03/2019

Proprietar

UNITATEA ADMINISTRATIV TERITORIALA JUDEȚUL CLUJ prin CONSILIUL JUDEȚEAN CLUJ



NOTĂ:

Oficiul de Cadastru și Publicitate Imobiliară, instituție publică cu personalitate juridică aflată în subordinea Agenției Naționale de Cadastru și Publicitate Imobiliară, este un operator în vederea îndeplinirii competențelor legale privind evidențele de cadastru și carte funciara și pot fi comunicate numai destinatarilor abilitați prin acte normative (Codul civil, Codul de procedură civilă, Codul fiscal, alte legi speciale), inclusiv organelor de poliție, parchetelor, instanțelor sau altor autorități publice, în condițiile legii. În acest scop vă informăm și vă asigurăm că am luat măsurile tehnice și organizatorice adecvate pentru protejerea datelor dumneavoastră. În exercitarea drepturilor dumneavoastră prevăzute de Regulamentul nr. 1707/2016 privind protecția persoanelor fizice în ceea ce privește prelucrarea datelor cu caracter personal și privind libera circulație a acestor date, dar și pentru orice alte informații suplimentare de protecție a datelor cu caracter personal vă puteți adresa responsabilului cu protecția datelor, la adresa rd_cluj@anopi.ro, formulând o cerere scrisă, detaliată și semnată sau la telefon: (fix) 0264-431666

Memoriu tehnic

1. Adresa imobil: intravilan, sat Sanmarghita, sat Valea Luncii, com. Mica, Drum Judetean 172F, km 20+895 - km 23+350 cu pod de la km 20+881 la km 20+895

2. Tipul lucrării : Prima inregistrare imobil.

3. **Situatia din teren:** limitele imobilului au fost indicate de catre proprietar in vederea efectuării masuratorilor necesare întocmirii documentatiei de prima inregistrare, punandu-se la dispozitie actele de proprietate. Imobilul pentru care s-a întocmit prezenta documentație este situat in intravilan, sat Sammarghita, sat Valea Luncii, com. Mica, are o suprafată de 35593 mp, o lungime de 2455 ml, este neimprejmuit, iar acolo unde exista limite fizice, acestea sunt reprezentate santuri, drumuri laterale, linia pomilor, etc. Limitele imobilului au fost stabilite tinand cont de detaliile enumerate anterior, iar acolo unde acestea nu exista s-au studiat planurile cadastrale si registrul parcelar cu numere topografice. De asemenea s-a urmarit ca limitele zonei drumului sa fie stabilite in conformitate cu prevederile OG 43/1997, art.2 alin. 3 si 4, unde sunt precizate elementele care fac parte integranta din drum, art. 14-17, unde sunt prevazute suprafetele de teren aferente drumurilor publice, anexa 1 la OG 43/1997 privind regimul drumurilor, republicata si actualizata, unde sunt stabilite zonele de siguranta si de protectie ale drumurilor si ale podurilor.

4. Operațiuni topo cadastrale efectuate:

A) **Metode și aparatură folosite :** Pentru realizarea planului de amplasament si delimitare la scara 1:1000, integrarea în sistemul de proiectie STEREOGRAFIC 1970, a fost realizată prin metoda măsurătorilor GNSS, utilizându-se stațiile de referință CLUJ (CLUJ) si HUEDIN (HUED).

Metoda de lucru folosita este drumuire sprijinita la capete. Punctele de sprijin au fost determinate cu ajutorul tehnologiei GNSS utilizându-se metoda măsurătorilor statice, materializate prin buloane de fier. Pentru aceasta s-au folosit un număr de 2 receptoare GPS Trimble R4.

Procesarea măsurătorilor s-a realizat cu softul GNSS Solutions.

Coordonatele punctelor de sprijin au fost obținute în sistem de coordonate ETRS 89. Coordonatele în sistemul național STEREOGRAFIC 1970 au fost obținute utilizând aplicația pusă la dispoziție de către ANCPI – TransDatRO versiunea 4.04.

Rapoartele au fost tipărite cu ajutorul softului de procesare și conțin date despre măsurătorile în punctele de sprijin, procesarea vectorilor, compensarea rețelei, schița rețelei și inventarul punctelor în ETRS 89 și STEREOGRAFIC 1970. Pentru ridicarea topografică a detaliilor planimetrice și altimetrice s-au efectuat măsurători clasice, folosind stația totală Leica TS06 Plus, plecând de pe punctele determinate GPS anterior, prin metoda radierei. În funcție de configurația terenului și a detaliilor existente s-au folosit puncte de stații radiate doar în măsura în care precizia impusa de norme nu a fost afectată. Prelucrarea datelor s-a făcut folosindu-ne de programul Toposys. In zonele unde a fost posibil, radierea punctelor a fost facuta cu 2 receptoare GPS Trimble R4, prin metoda RTK, folosind serviciul național ROMPOS.

În conformitate cu prevederile OG 43/1997 au fost măsurate următoarele elemente identificate în zona de interes:

- profile transversale ale strazii, între garduri, prin minim 4 puncte (gard stanga, margine drum stanga, margine drum dreapta, gard dreapta) ;
- limitele de proprietate ;
- elementele constructive ale drumului : parte carosabila, trotuare, santuri, rigole, taluzuri, santuri de garda, ziduri de sprijin si alte lucrari de arta ;



- locuri de parcare, oprire si stationare;
- poduri, podete;
- constructii de aparare, protectie si consolidare ;
- dispozitive de scurgere a apelor;
- drumuri laterale, prin intoarcerea gardurilor in lungul drumului lateral si alte elemente (ex: margini drum, trotuare, santuri), drumurile de exploatare, drumurile tehnologice;
- intersectiile au fost materializate prin ridicarea gardurilor pentru fiecare colt al intersectiei si ridicarea celorlalte elemente (margini drum, trotuare, santuri) ;
- retele existente, cu specificarea categoriei prin semne conventionale,
- pomi;
- piciorul si marginea de sus a taluzurilor in zonele de rambleu si debleu.

B) Sistem de coordonate : Sistem național de proiecție Stereografic 1970-planimetric

Data întocmirii : Aprilie 2019



CALCULUL SUPRAFETELOR

Parcela (1Dr) DJ 172F

Nr. Pct.	Coordonate pct.de contur		Lungimi laturi D(i, i+1)
	X [m]	Y [m]	
0	1	2	3
1	629195.826	424167.983	24.52
2	529220.347	424166.223	7.29
3	629222.725	424175.110	15.78
4	629206.959	424175.676	2.85
5	629209.274	424177.341	10.38
6	629218.103	424182.799	34.02
7	629247.004	424200.739	31.03
8	629273.551	424216.799	35.57
9	629307.214	424237.604	28.57
10	629331.159	424253.191	26.55
11	629353.121	424268.115	22.79
12	629371.806	424281.166	15.97
13	629384.649	424290.659	7.89
14	629391.067	424295.250	0.97
15	629391.759	424295.923	10.52
16	629400.183	424302.224	15.19
17	629412.191	424311.525	27.36
18	629433.535	424328.638	23.89
19	629452.410	424343.290	0.47
20	629452.703	424342.922	29.22
21	629475.943	424360.628	0.81
22	629476.519	424360.055	50.67
23	629513.214	424394.992	51.43
24	629550.979	424429.897	16.92
25	629563.357	424441.429	42.23
26	629594.358	424470.111	6.08
27	629590.716	424474.345	12.27
28	629608.088	424482.261	25.23
29	629625.980	424500.054	46.94
30	629659.243	424533.172	35.15
31	629682.206	424559.794	28.94
32	629697.590	424584.302	27.47
33	629709.118	424609.238	31.77
34	629721.485	424638.499	180.79
35	629787.548	424817.484	125.03
36	629828.307	424935.688	251.69
37	629911.606	425173.196	137.54
38	629955.805	425303.440	65.76
39	629983.495	425385.660	103.15
40	630013.334	425484.237	202.39
41	630072.258	425676.986	169.30
42	630122.967	425838.510	44.46
43	630136.244	425880.937	18.39
44	630154.545	425879.157	7.00
45	630155.632	425886.072	17.13
46	630138.737	425888.925	61.20
47	630156.968	425947.346	24.60
48	630164.560	425970.750	21.25
49	630170.610	425991.120	20.05
50	630175.840	426010.480	59.75
51	630192.943	426067.735	36.99
52	630203.989	426103.033	60.21
53	630222.951	426160.183	12.91
54	630226.411	426172.617	38.50
55	630235.548	426210.014	29.29
56	630243.185	426238.289	21.19
57	630248.525	426258.797	21.36
58	630253.954	426279.459	18.59

59	630271.196	426272.502	5.21
60	630273.059	426277.365	24.17
61	630250.890	426286.990	4.03
62	630251.682	426290.939	6.61
63	630245.659	426293.673	4.32
64	630244.313	426289.571	18.27
65	630227.534	426296.794	6.69
66	630224.863	426290.665	13.04
67	630236.939	426285.755	5.81
68	630240.398	426284.140	16.86
69	630235.758	426267.934	26.95
70	630228.936	426241.861	17.05
71	630224.596	426225.371	23.75
72	630218.536	426202.406	19.27
73	630213.766	426183.732	31.20
74	630205.530	426153.640	41.65
75	630192.521	426114.069	26.95
76	630184.691	426088.286	25.96
77	630177.262	426063.410	11.09
78	630173.652	426052.925	32.10
79	630165.070	426021.989	48.60
80	630150.601	425975.592	25.21
81	630143.562	425951.386	113.79
82	630109.631	425842.768	169.44
83	630058.880	425681.112	201.42
84	630000.496	425488.335	105.68
85	629969.296	425387.365	83.82
86	629942.543	425307.924	137.85
87	629898.784	425177.205	29.28
88	629888.715	425149.711	30.41
89	629878.258	425121.155	21.25
90	629871.095	425101.149	170.34
91	629815.083	424940.286	124.92
92	629774.362	424822.190	190.31
93	629708.463	424643.651	31.21
94	629696.312	424614.902	26.35
95	629685.258	424590.988	26.98
96	629670.912	424568.134	33.35
97	629649.133	424542.878	73.29
98	629595.980	424492.412	87.08
99	629532.753	424432.542	39.88
100	629503.732	424405.186	49.36
101	629466.545	424372.733	22.65
102	629448.202	424359.449	30.01
103	629424.108	424341.556	27.71
104	629402.923	424323.687	31.87
105	629376.771	424305.474	42.06
106	629344.002	424279.101	3.90
107	629340.777	424276.914	21.12
108	629323.248	424265.134	28.17
109	629299.586	424249.845	15.86
110	629286.194	424241.356	27.04
111	629262.924	424227.580	41.46
112	629227.232	424206.488	17.86
113	629211.803	424197.493	12.77
114	629201.721	424189.650	29.67
115	629180.675	424168.736	5.04
116	629175.745	424169.776	12.57
117	629163.223	424170.816	4.37
118	629162.733	424166.478	16.95
119	629179.514	424164.058	16.78

S (drum) = 35593mp P = 5115.92m

CERTIFICAT DE EXECUTARE
S.C. TOPO H.A.N.S. IMPEX S.R.L.
S.C. TOPO H.A.N.S. IMPEX S.R.L.
CLASA I

CERTIFICAT DE EXECUTARE
S.C. TOPO H.A.N.S. IMPEX S.R.L.
S.C. TOPO H.A.N.S. IMPEX S.R.L.
CATEGORIA B



PLAN DE AMPLASAMENT SI DELIMITARE A IMOBILULUI

Anexa Nr. 1.35

Scara 1:1000

Nr. cadastral	Suprafata masurata a imobilului (mp)	Adresa imobilului:
	35593	Drum Judetean 172F, km 20+825 - km 23+350 cu pod de la km 20+881 la km 20+895
Nr. Cartea Funciara		Unitatea Administrativ Teritoriala (UAT)
		com. Mica, jud. Cluj

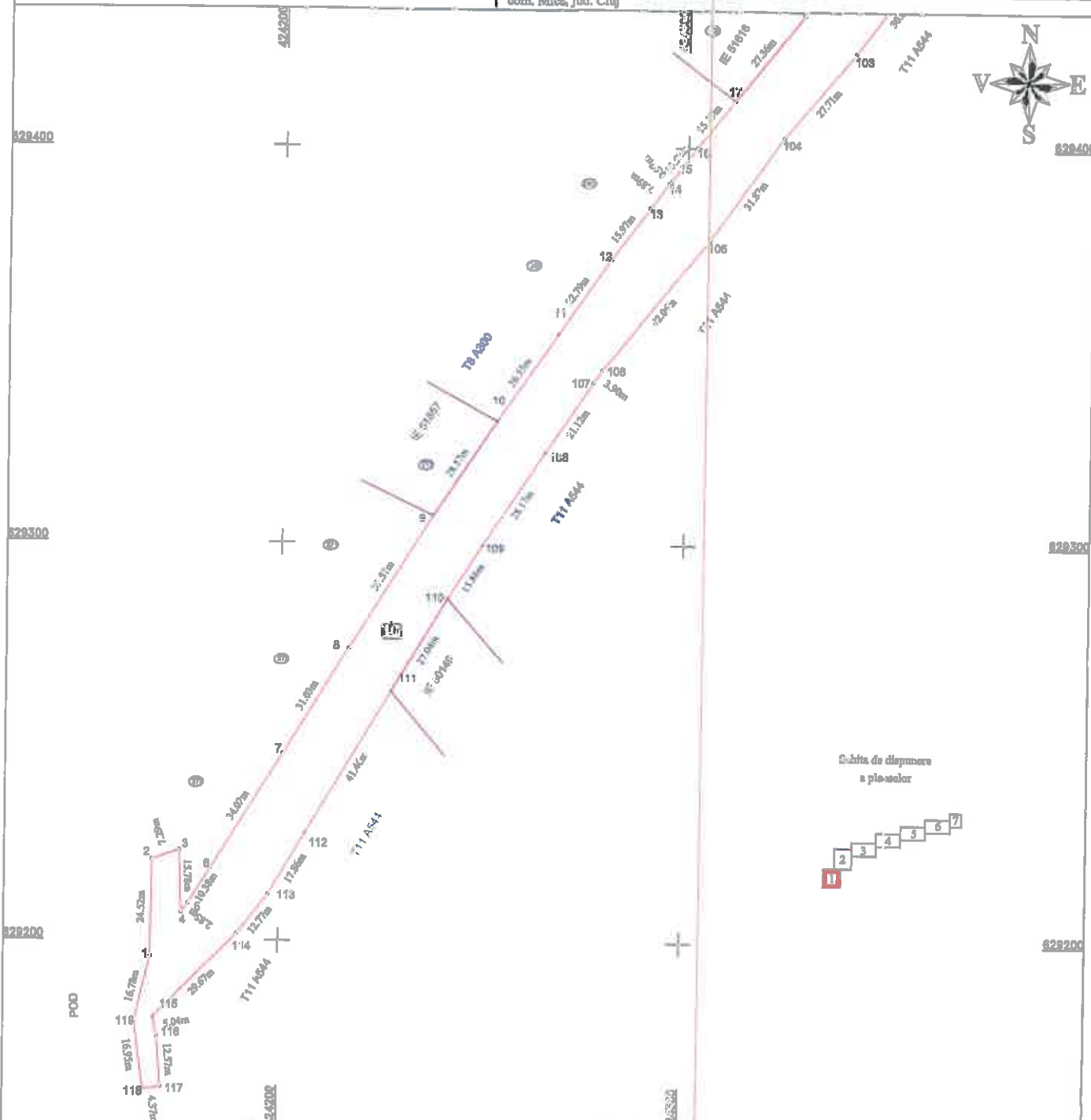

A. Date referitoare la teren

Nr. parcela	Categoria de folosinta	Suprafata (mp)	Mențiuni
1	Dr	10452	Teren intravilan sit "Mărgărit", imobil neamplasat, delimitat de domeniul public(alei, strad, drumuri) si de proprietati particulare(garduri).
2	Dr	11521	Teren extravilan - imobil neamplasat
3	Dr	13640	Teren intravilan sit "Vrta Lăsa", imobil neamplasat, delimitat de domeniul public(alei, strad, drumuri) si de proprietati particulare(garduri).
Total		35593	

B. Date referitoare la constructii

Cod	Destinatia	Suprafata construita la sol (mp)	Mențiuni
Total			

Suprafata din aer (mp) = 35593

Suprafata totala masurata a imobilului (mp) = 35593

PROIECTANT: SC. TOPO-LANS-MPEX S.R.L.
 Confirm executarea masuratorilor la teren si repartitia suprafaselor in planul documentatiei cadastrale si a terenurilor care au fost deja realizate din teren
 Seria RO-MB-F-172/172-172-172
 Mihai Alexandru HRUZA IMPEX S.R.L.
 Data: Aprilie 2019
 CATEGORIA B CLASA I

Inscrisoara
 Continut in introducere in imobilul la baza de date integrate si atribuirea numarului cadastral

Data:
Stampila BCPI



PLAN DE AMPLASAMENT SI DELIMITARE A IMOBILULUI

Scara 1:1000

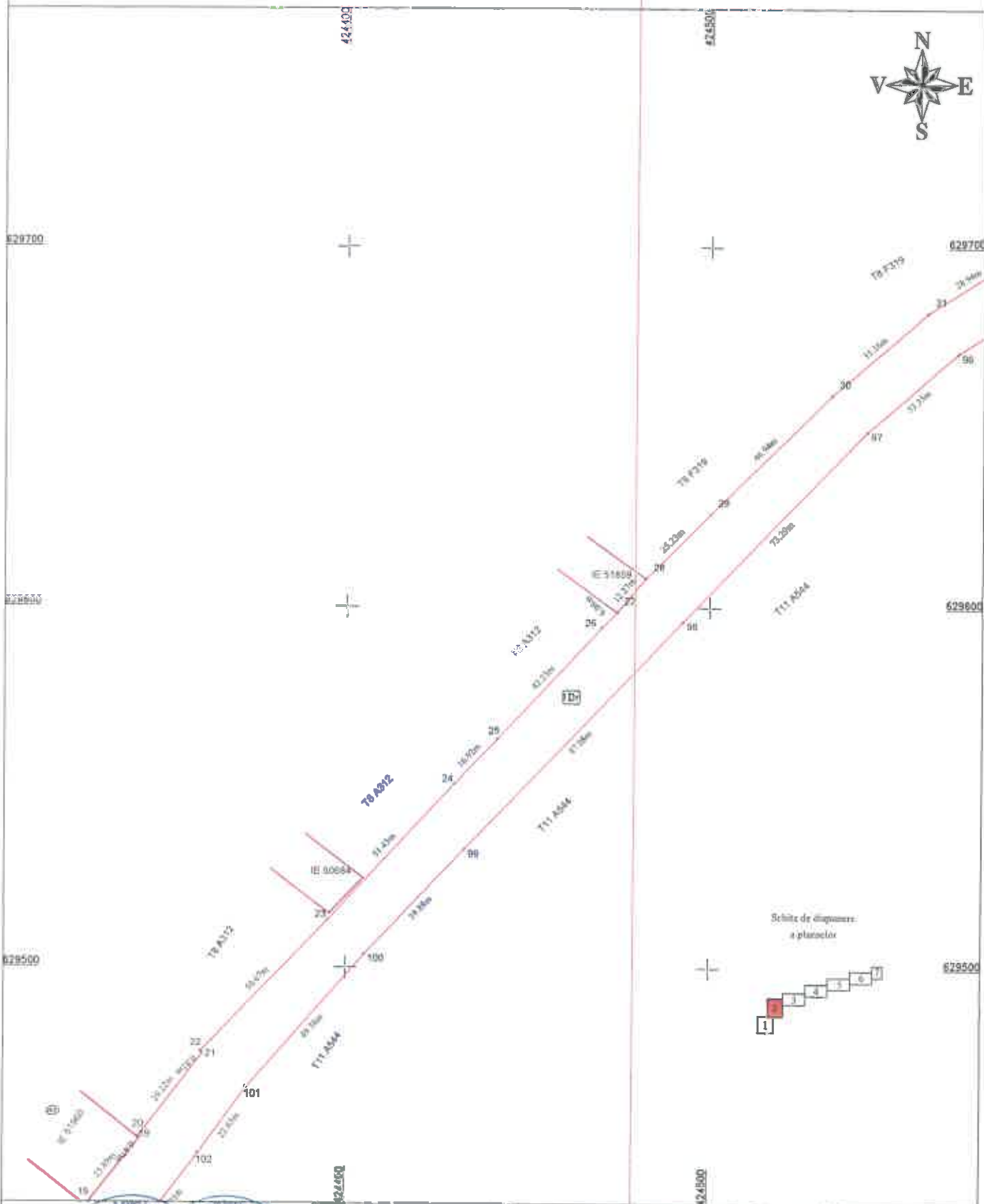

Schiză de dispunere a planșelor

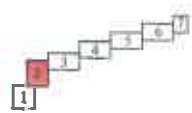

DEPARTAMENTUL DE TOPOGRAFIE
S.C. TOPOGRAFIA S.R.L. IMPEX S.R.L.
 Confirma executarea măsurătorilor la teren și validarea amosrit documentului cadastral în conformitate cu legislația în vigoare privind teren
 Siret RO-8-2 18 11 120 11 11 11
 S.C. TOPOGRAFIA S.R.L. IMPEX S.R.L.
 Strada Alexandru HRUZA
 CLUJ-NAPOCA
 CATEGORIA 1

Data: Aprilie 2019

Inspector:
 Confirma întocmirea imobilului în baza date integrale și atribuirea simțului cadastral
 Data:
 Stampila:

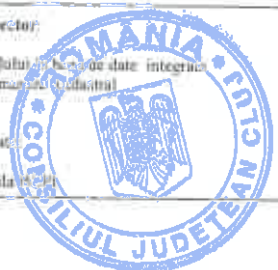

PLAN DE AMPLASAMENT SI DELIMITARE A IMOBILULUI
 Scara 1:1000

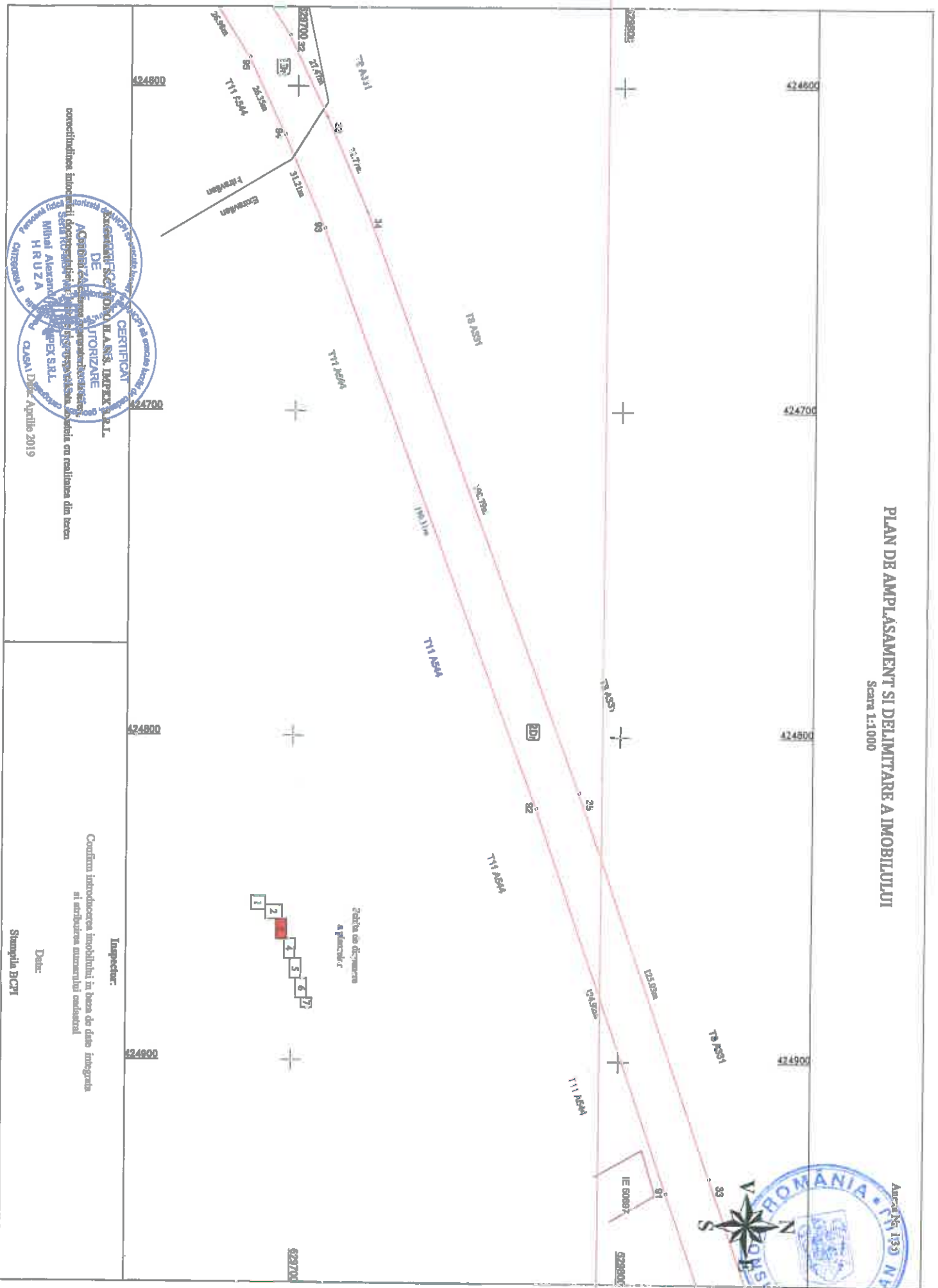

Anexa Nr. 133

coorcină de introducere a documentului de autorizare în baza de date integrată
 și arhivarea numerului cadastral

CERTIFICAT
 de autorizare a planului de amplasament și delimitare a imobilului
 emis de către
ASOCIATIA DE PROIECTANȚI DE ARHITECTURĂ
DE PROIECTARE
HRUZA
 cu sediul în
 Cluj Napoca, Strada
 Căminului nr. 10
 înregistrată la
 Oficiul Registrului Comerțului
 din Cluj Napoca, în
 Registrul Comerțului
 nr. 1512/2019
 la data de 10 Aprilie 2019

Inspektor:

Conținutul prezentei documentații este în baza de date integrată
 și arhivarea numerului cadastral

Data:

Ștampila BCPI

16

PLAN DE AMPLASAMENT SI DELIMITARE A IMOBILIULUI
Scara 1:1000

Arhiva Nr. 135

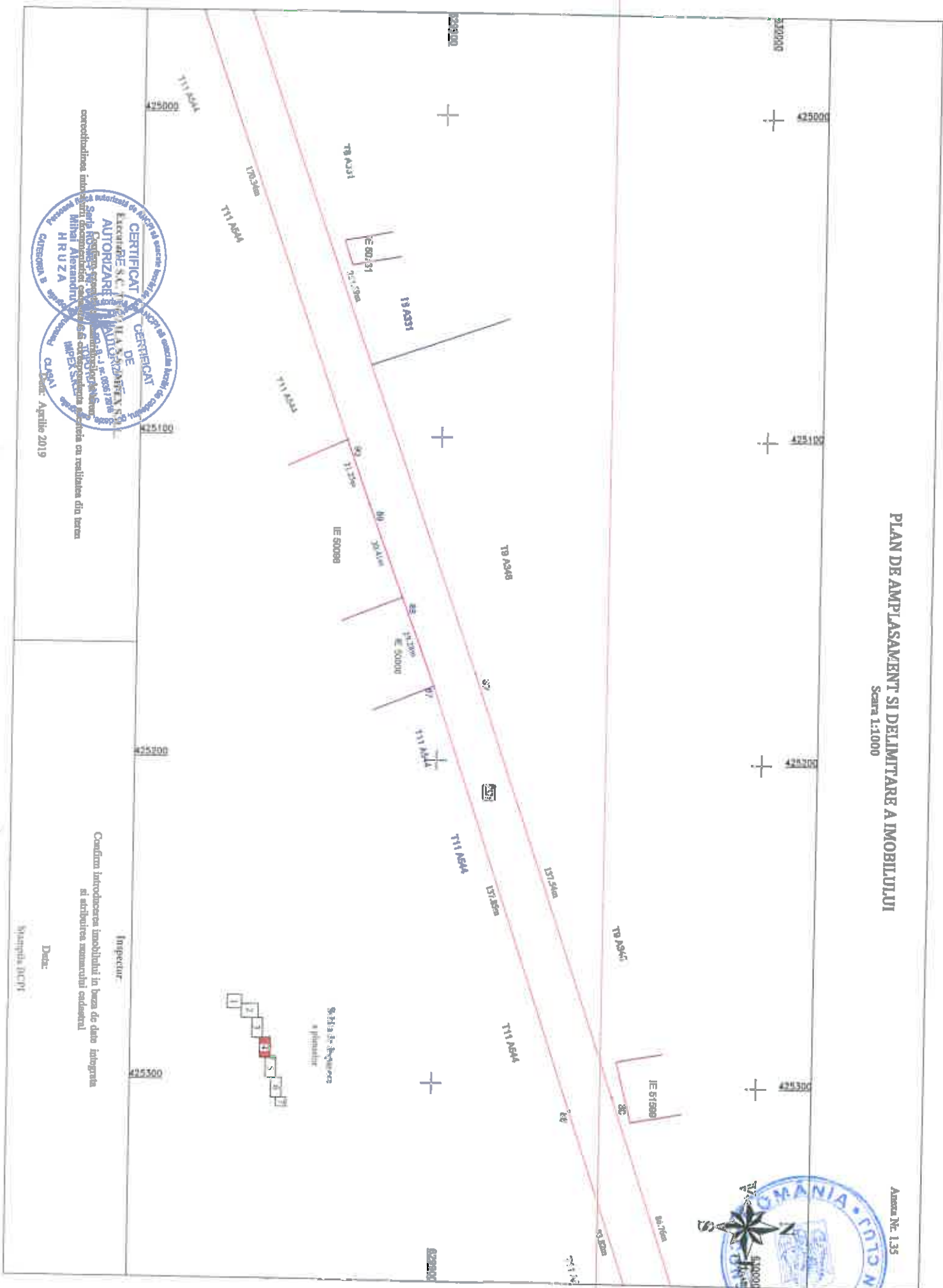

CERTIFICAT DE AUTORIZARE
 Excavare S.C. TITIA S. KRUMAY S.R.L.
 Serviciu de proiectare si executie
 Mihal Alexandru
 HRUZA
 CATERGORA 5
 CLASII
 Data: Aprilie 2019

Inspector:
 Confirma introducerea imobilului in baza de date cadastrala si atribuirea numerarului cadastral

Data:
 Maripita DCP

PLAN DE AMPLASAMENT SI DELIMITARE A IMOBILULUI

Scara 1:1000

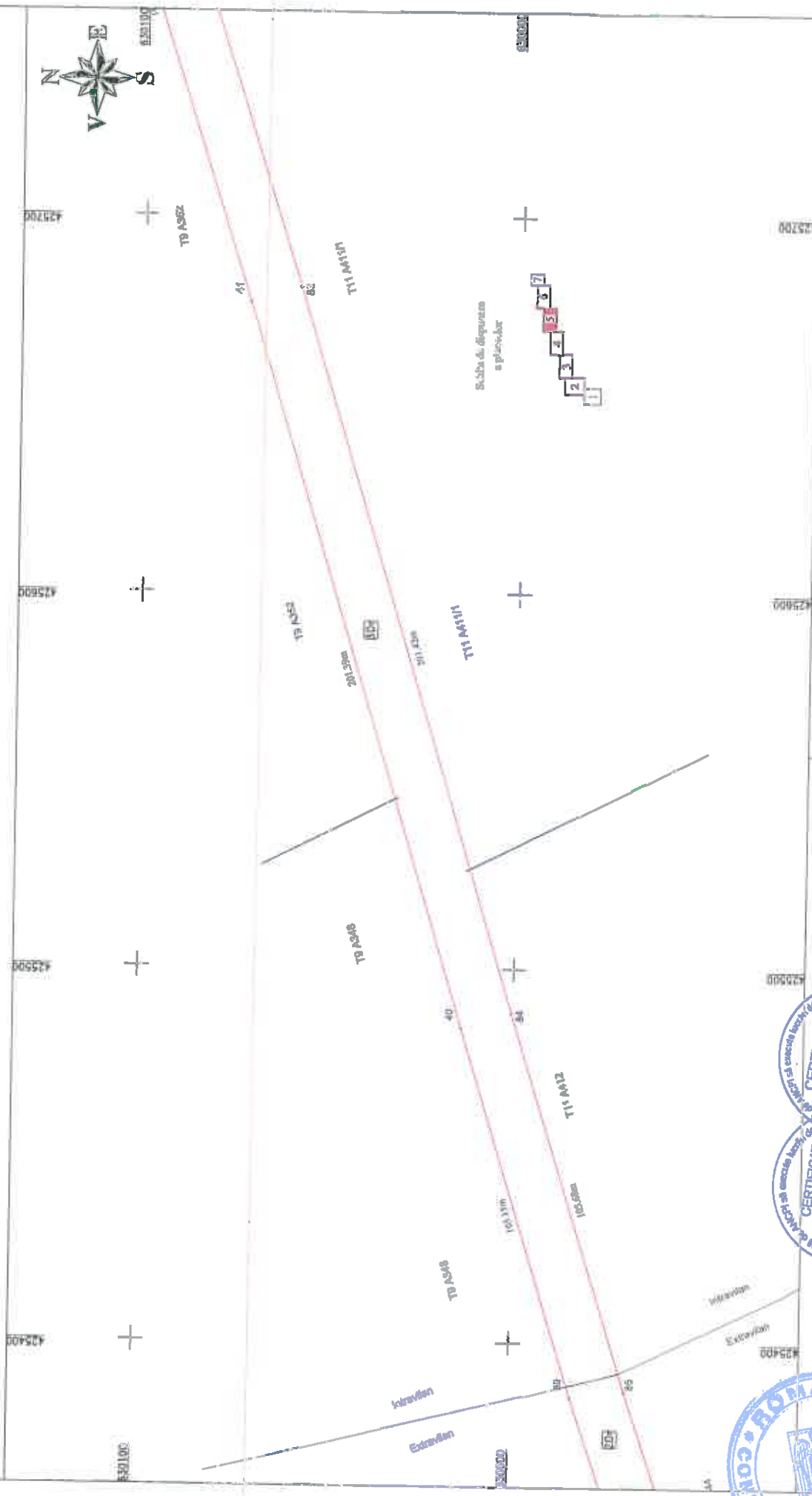

Inspector
 Confirma introducerea imobilului in baza de date integrata
 si atribuirea numarului cadastral

Data:
 Semnatura: _____



PLAN DE AMPLASAMENT SI DELIMITARE A IMOBILULUI
Scara 1:1000

Anexa Nr. 1.35

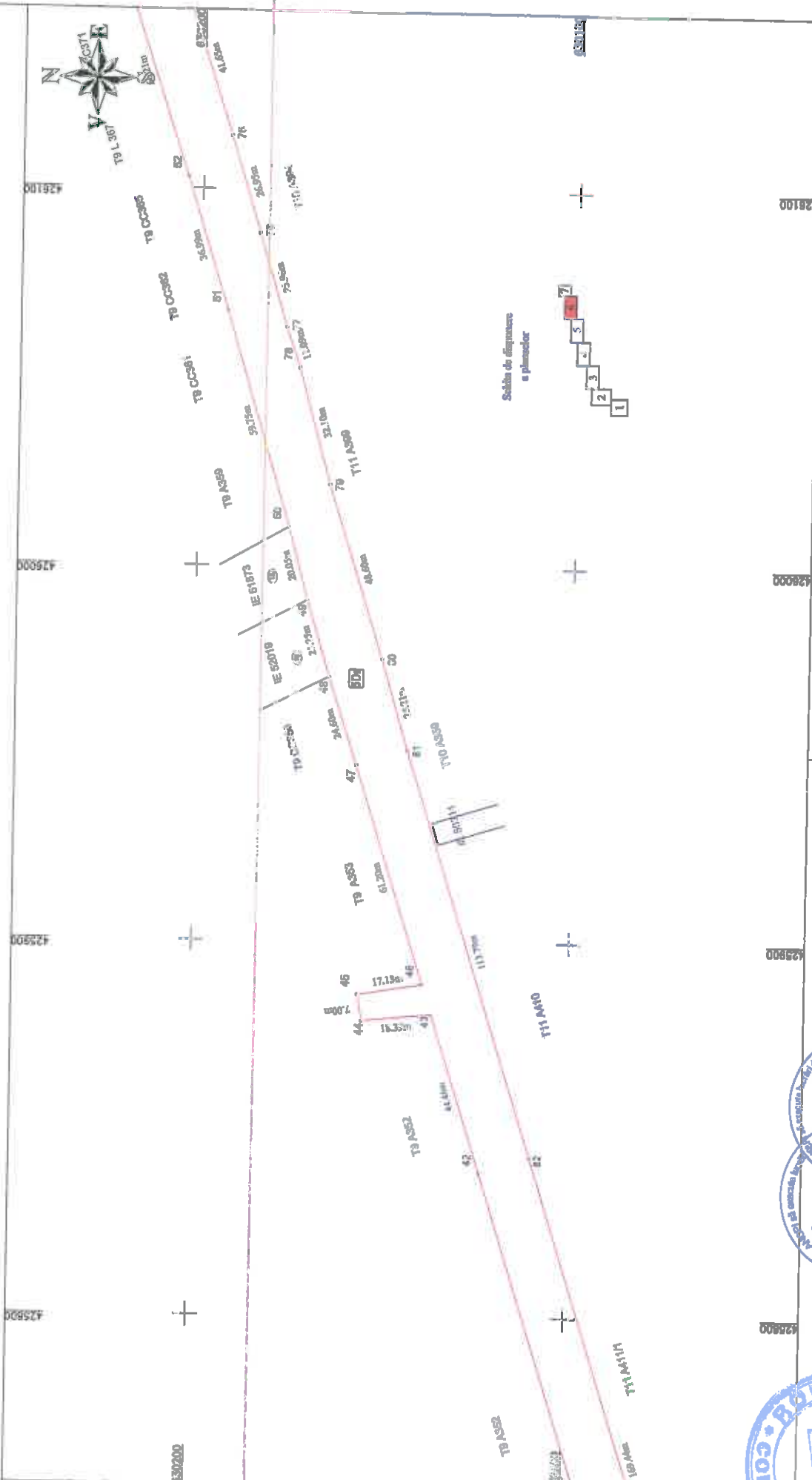

Inspector:
Confirma introducerea imobilului in baza de date integrata
si atribuirea numarului cadastrelui

Data:
Stampila BCPI

CERTIFICAT DE ATESTARE A CALITATII DE TOPOGRAFI SI S.R.L.
Asociatiei P. S. C. TOPOGRAFI SI S.R.L. DE TOPOGRAFIE SI S.R.L.
Atestare a calitatii de topografi la teren, servituti si inlocuiri de teren, servituti si inlocuiri de teren
S.C. TOPOGRAFI SI S.R.L. IMPEX S.R.L. I.P. Alex. I. Cuza Iaasi, com. Dabuleni, jud. Iaasi
Alexandru CRUZA
C/ASIA
CATEGORIA 5
Anuntat la 12 Aprilie 2019



PLAN DE AMPLASAMENT SI DELIMITARE A IMOBILULUI

Scara 1:1000

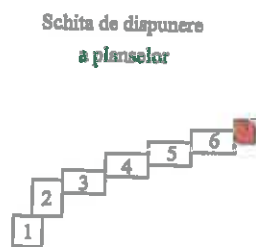
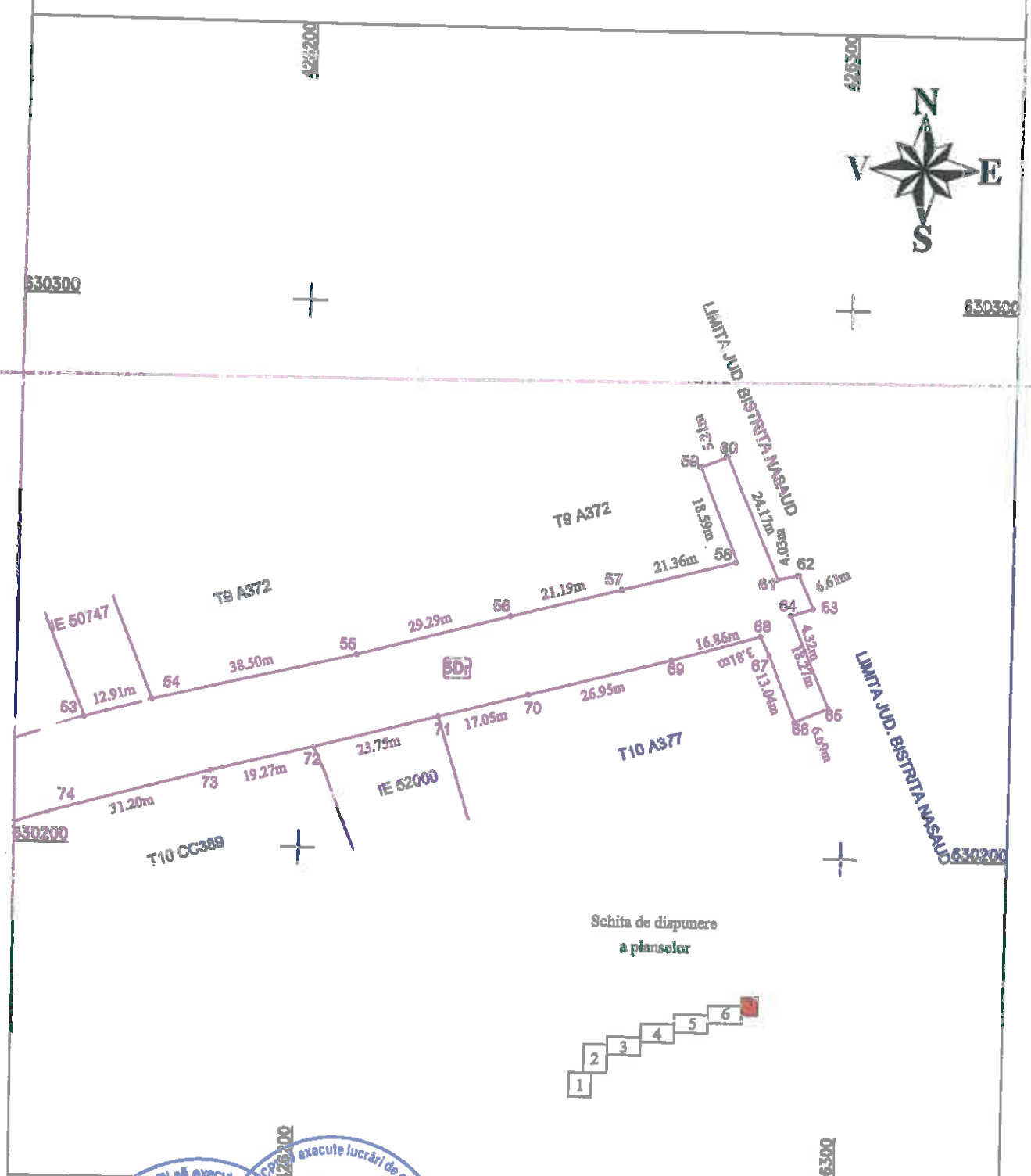

Executant: S.C. TOPO H.A.N.S. IMPEX S.R.L.

Confirm executarea masurarilor la teren, corectitudinea întocmirii documentatiei cadastrale si a rezultatelor acestora cu realitatea din teren.

S.C. TOPO H.A.N.S. IMPEX S.R.L.

CLASA I

DATE: Aprilie 2019

Inspector:

Confirm introducerea imobilului in baza de date integrate si atribuirea numarului cadastral.

Data:

Stampila BCPI

